

Nr zlecenia DEKRA: BZLeasingC/CENTA/02050/20/01/10  
Nr zlecenia/szkody: PZ666KT  
Data zlecenia: 10-01-2020

**DEKRA Polska - Centrala**  
02-697 Warszawa, ul. Rzymowskiego 28  
tel. (22) 577 36 12, faks (22) 577 36 36

**Zleceniodawca:**  
Bartosz Kostkowski  
Centa

**Rzecznawca:**  
**Jarosław Nowotny**  
ZRSMiU (P) Automobilklub Nowy Świat Sp. z o.o. o/ Poznań

**UWAGA:**

Ze względu na przeznaczenie dokumentu usunięto w nim wszelkie informacje dotyczące wartości pojazdu, cen wyposażenia, korekt, etc.

**Dane pojazdu**

Grupa obiektów (Eurotax)	samochody osobowe
Kod EC (Eurotax)	0109887
Producent	VOLKSWAGEN
Model	Passat [B8] 14-19
Typ/wersja	Passat 1.8 TSI BMT Highline DSG
Rodzaj nadwozia	sedan
Liczba drzwi/liczba miejsc	4/5
Masa własna [kg]	1405
Dopuszczalna masa całkowita [kg]	2030
Rozstaw osi 1/2	2791
Rodzaj silnika	z zapłonem iskrowym
Układ oczyszczana spalin	katalizator trójdrożny
Pojemność silnika [ccm]	1798
Moc silnika [KM/kW]	180/132
Skrzynia biegów	A 7-biegowa
Nr rejestracyjny	PZ 666KT
VIN	WVWZZZ3CZGE225986
Data 1. rejestracji	31-05-2016
Data nast. bad. techn.	31-05-2021
Rok produkcji	2016 (rok produkcji został zweryfikowany z zewnętrzną bazą danych)
Stan licznika [km]	134 487 (odczytany)
Kolor nadwozia/rodzaj powłoki	szary/2-warstwowy metalik
Data oględzin	2020-01-10

**Ogumienie**

Oś	Koło	Producent, typ	Rozmiar	Zużycie
przednia	prawe	Hankook,	215/55 R17 94W	40 %
	lewe	Hankook,	215/55 R17 94W	40 %
tylna	prawe	Hankook,	215/55 R17 94W	40 %
	lewe	Hankook,	215/55 R17 94W	40 %

Wyposażenie standardowe wg Eurotax

1. ABS - system zapobiegający blokowaniu się kół podczas hamowania
2. Airbag 6 sztuk (czołowe poduszki kierowcy i pasażera, boczne poduszki - przód, kurtyny powietrzne)
3. Aktywny system bezpieczeństwa PreCrash Basic & Front - domykanie szyb, wstępne napinanie pasów bezp.
4. Asystent siły hamowania
5. Czujnik ciśnienia w oponach
6. Czujnik deszczu
7. Czujnik odległości przy parkowaniu przód/tył
8. Czujnik zmiernych - automatyczne włączanie świateł z funkcją Coming/Leaving Home
9. Dywaniki materiałowe z przodu i z tyłu
10. ESP - system stabilizacji toru jazdy
11. Elektromechaniczny hamulec postojowy z funkcją Auto-Hold
12. Elektryczne podnoszenie szyb, przód i tył
13. Elementy dekor. w poler. drewnie Brilliant Pine: deska rozd. i drzwi, Piano Black: konsola
14. Felgi aluminiowe 17 London z ogumieniem 215/55
15. Fotel kierowcy ergoComfort z elektryczną regulacją odcinka lędźwiowego
16. Fotele przednie - podgrzewane
17. Fotele przednie komfortowe
18. Fotele przednie z regulacją wysokości
19. Gniazdo 12V w bagażniku
20. Immobilizer
21. Kierownica wielofunkcyjna 3-ramienna w skórze z funkcją zmiany biegów
22. Kierunkowskazy LED w obudowie lusterek zewnętrznych
23. Kieszenie w oparciach foteli przednich
24. Klimatyzacja automatyczna Climatronic - 3 strefowa
25. Kolumna kierownicy regulowana w dwóch płaszczyznach
26. Komputer pokładowy MFA Premium z kolorowym wyświetlaczem TFT
27. Koło zapasowe - pełnowymiarowe aluminiowe dla felg 17 calowych
28. Lampy tylne wykonane w technologii LED (diodowe), przyciemniane
33. Lusterka boczne elektrycznie regulowane i ogrzewane, po stronie kierowcy asferyczne
34. Lusterka boczne składane elektrycznie automatycznie przyciemniane od kierowcy
35. Lusterka make-up w osłonach p/słonecznych, podświetlane LED
36. Lusterko boczne po stronie kierowcy automatycznie przyciemniające się
37. Lusterko po stronie pasażera automatycznie obniżane podczas cofania
38. Lusterko wsteczne automatycznie przyciemniające się
39. MSR- układ przeciwblokujący przy hamowaniu silnikiem
40. Ogrzewane dysze spryskiwaczy szyby przedniej
41. Oświetlenie podłóża podczas wsiadania i wysiadania z samochodu
42. Przedni podłokietnik ze schowkiem
43. Radio CD/MP3 Composition Colour z 5 calowym kolorowym ekranem dotykowym, 8 głośników, SD, AUX-IN
44. Schowek w desce rozdzielczej po stronie pasażera, podświetlany, zamykany z funkcją chłodzenia
45. Schowek w konsoli środkowej z przodu z 2 miejscami na napoje, zamykany żaluzją
46. System Keyless Go - bezkluczykowe uruchamianie pojazdu
47. System Start/Stop
48. System automatycznego hamowania po kolizji
49. System rekuperacji odzyskujący energię podczas hamowania
50. System stabilizacji toru jazdy przyczepy
51. System wykrywania zmęczenia kierowcy
52. Tapicerka łączona Alcantara/Wienna
53. Tempomat z automatyczną regulacją odległości do prędkości 160 km/h - ACC i systemem Front Assist
54. Tylne oparcie składane, dzielone (60/40) z podłokietnikiem, otworem i funkcją składania z bagażnika
55. Uchwyty ISOFIX do instalacji fotelika dziecięcego, tył
56. Wspomaganie kierownicy, elektromechaniczne, zależne od prędkości
57. Wybór profilu jazdy - możliwość wyboru trybu jazdy: COMFORT, SPORT, NORMAL, ECO, INDIVIDUAL
58. Wykończenie wnętrza Szczotkowane aluminium/Piano Black
59. Zamek centralny z pilotem
60. Zderzaki, obudowy lusterek zewnętrznych i klamki lakierowane w kolorze nadwozia

- |   |  |
|---|--|
| 29. Listwy dookoła szyb bocznych, chromowane                          | 61. Zegarek analogowy w desce rozdzielczej               |
| 30. Listwy na osłonie wlotu powietrza do chłodnicy, chromowane        | 62. Światła do jazdy dziennej                            |
| 31. Listwy progowe ze stali szlachetnej z napisem Passat              | 63. Światła przeciwmgielne z funkcją doświetlania skrętu |
| 32. Listwy w dolnej części drzwi oraz zderzaka przedniego, chromowane |  |

#### Wyposażenie dealerskie

- |  |   |
|--|---|
| 1. Alarm z niezależnym zasilaniem, f. dozoru wnętrza i czujnikiem przechyłu        | - |
| 2. Lakier metalik  | - |
| 3. Pakiet Business   | - |
| 4. Pakiet zimowy 2   | - |
| 5. Roleta tylnej szyby - elektryczna + manualne rolety szyb bocznych               | - |
| 6. Zawieszenie adaptacyjne DCC (5 trybów- Sport, Comfort, Normal, Eco, Individual) | - |
| obniżane zawieszenie   | - |

#### **Wartość bazowa pojazdu**

Wartość bazowa pojazdu wg Eurotax (netto/sprzedaż)<sup>1</sup> .....

#### **Korekty**

##### Pierwsza rejestracja

##### Przebieg

##### Wyposażenie

##### Ogumienie

##### Inne

- |                                    |   |
|------------------------------------|---|
| Regularność przeglądów serwisowych | - |
| Ogólny stan techniczny pojazdu     | - |

Powyższą wartość określono w oparciu o notowania cen samochodów używanych na rynku polskim Eurotax (baza danych nr 01-2020 POL) z uwzględnieniem parametrów technicznych i rynkowych mających wpływ na wartość pojazdu.

Dla pojazdów zarejestrowanych w Polsce powyższa wartość została określona na dzień sporządzenia wyceny.

Jeżeli pojazd nie jest zarejestrowany w kraju - podana wartość jest wartością hipotetyczną przy założeniu uiszczenia wszelkich opłat i podatków należnych przy wprowadzeniu pojazdu na polski obszar celny.

Wydruk podstawowy bez informacji o wartości pojazdu - ze względu na przeznaczenie dokumentu usunięto w nim wszelkie informacje dotyczące wartości pojazdu, cen wyposażenia, korekt, etc.

Data: 15-01-2020

Rzecznawca DEKRA:  
Jarosław Nowotny**Dokument wystawiony elektronicznie ważny bez podpisu.**

Pomiar grubości powłoki lakierowej poj.



Nr punktu kontroli	Kontrolowany element	Zmierzony przedział grubości powłoki lakierowej [µm]
1	Pokrywa przednia	80 - 160
2	Błotnik przedni lewy	80 - 160
3	Słupek przedni lewy	80 - 160
4	Drzwi przednie lewe	80 - 160
5	Dach	80 - 160
6	Słupek środkowy lewy	50 - 80
7	Próg lewy	50 - 80
8	Drzwi tylne lewe	80 - 160
9	Błotnik tylny lewy	80 - 160
10	Pokrywa/klapa	80 - 160
11	Błotnik tylny prawy	80 - 160
12	Drzwi tylne prawe	80 - 160
13	Słupek środkowy prawy	50 - 80
14	Próg prawy	50 - 80
15	Drzwi przednie prawe	80 - 160
16	Słupek przedni prawy	80 - 160
17	Błotnik przedni prawy	80 - 160

Opis stanu technicznego**NADWOZIE/Elementy karoserii**

Nazwa elementu	Opis elementu	Rodzaj uszkodzenia	Umiejscowienie / Rozmiar	Uwagi
Próg	praw.	zarysowanie		
Pok. kom. silnika		zarysowanie		
Pok. kom. silnika		ubytek/odprysk(i) powłoki lakierowej		
Drzwi	tyln. l.	zarysowanie		
Błotnik	tyln. l.	zarysowanie		

**Stan techniczny nadwozia (szkielet).**

Stan techniczny nadwozia (szkielet) opisano w załączonej tabeli.

**Przeprowadzona naprawa blacharsko-lakiernicza**

Nie stwierdzono

**NADWOZIE/Osprzęt**

Nazwa elementu	Opis elementu	Rodzaj uszkodzenia	Umiejscowienie / Rozmiar	Uwagi
Zderzak	tyln.	zarysowanie		
Pokrywa spryskiwacza	przed. p.	brak		

**Stan techniczny nadwozia (osprzęt).**

Stan techniczny nadwozia (osprzęt) opisano w załączonej tabeli.

**NADWOZIE/Wnętrze**

Nazwa elementu	Opis elementu	Rodzaj uszkodzenia	Umiejscowienie / Rozmiar	Uwagi
Fotel	przed. p.	ślady zużycia mat.		
Pokrywa schowka		ślady zużycia mat.		
Podsufitka		ślady zużycia mat.		
Kanapa		ślady zużycia mat.		

**Stan techniczny nadwozia (wnętrze).**

Stan techniczny nadwozia (wnętrze) opisano w załączonej tabeli.

**PODWOZIE/Silnik/układ przeniesienia napędu****Stan techniczny silnika z układem przeniesienia napędu.**

Brak możliwości weryfikacji

Możliwości oceny/sprawdzenia silnika w miejscu dokonania oględzin pojazdu ograniczone, nieprawidłowości nie zauważono

**PODWOZIE/Zawieszenie/koła**

Nazwa elementu	Opis elementu	Rodzaj uszkodzenia	Umiejscowienie / Rozmiar	Uwagi
Tarcza koła	tyln. l.	zarysowanie		

**Stan techniczny podwozia (zawieszenie).**

Stan techniczny podwozia (zawieszenie) opisano w załączonej tabeli.

Brak możliwości weryfikacji

Możliwości oceny/sprawdzenia układu zawieszenia w miejscu dokonania oględzin pojazdu ograniczone, nieprawidłowości nie zauważono

**PODWOZIE/Układ kierowniczy****Stan techniczny układu kierowniczego**

Brak możliwości weryfikacji

Możliwości oceny/sprawdzenia układu kierowniczego w miejscu dokonania oględzin pojazdu ograniczone, nieprawidłowości nie zauważono

**PODWOZIE/Układ hamulcowy****Stan układu hamulcowego.**

Brak możliwości weryfikacji

Możliwości oceny/sprawdzenia układu hamulcowego w miejscu dokonania oględzin pojazdu ograniczone, nieprawidłowości nie zauważono

**PODWOZIE/Układ wydechowy/katalizator****Stan techniczny układu wydechowego.**

Brak możliwości weryfikacji

Możliwości oceny/sprawdzenia układu wydechowego w miejscu dokonania oględzin pojazdu ograniczone, nieprawidłowości nie zauważono

Uwagi ogólne - dot. wyceny**Dokumenty pojazdu**

Podczas oględzin przedstawiono dowód rej. poj. oraz wykonano jego fot. cyfrowe, które załączono do ekspertyzy.

Podczas oględzin przedstawiono do wglądu książkę serwisową, a jej nr podano poniżej:

bn

**Informacja dotycząca pochodzenia pojazdu**

Pojazd zakupiony w kraju u autoryzowanego przedstawiciela danej marki.

**Zabezpieczenia przeciwkradzieżowe - immobiliser:**

- w wyniku przeprowadzonych oględzin pojazdu nie stwierdzono niesprawności immobilisera w zakresie możliwym do ustalenia podczas oględzin pojazdu w warunkach pozawarsztatowych.

**Zabezpieczenia przeciwkradzieżowe - inne:**

- alarm.

**Dodatkowe uwagi dotyczące sam. osobowego:**

Nie dotyczy.

**Jazda próbna**

Przeprowadzono próbę ruchową pojazdu.

Jazda próbna w pełnym zakresie niemożliwa. Poniżej podano komentarz:

Jazdę próbną przeprowadzono na odcinku oraz w czasie umożliwiającym zgrubne określenie stanu technicznego pojazdu w miejscu jego zabezpieczenia

**Badanie poprawności i/lub budowy numerów identyfikacyjnych/seryjnych obiektu:**

Nie badano.

**Weryfikacja prawdziwości danych obiektu, w tym roku produkcji i innych.**

Nie przeprowadzono - przyjęto wg okazanych dokumentów i wskazanych źródeł.

- Nie weryfikowano odczytanego stanu drogomierza z zapisami w urządzeniach elektronicznych pojazdu.
- Niniejsza ekspertyza służy wyłącznie do oszacowania wartości rynkowej przedmiotu wyceny i nie może być wykorzystywana do żadnego innego celu, niż wymieniony powyżej. Wycena nie może stanowić podstawy do oceny cech i stanu wycenianego obiektu przy jego zakupie.
- Rzeczoznawca nie bierze na siebie odpowiedzialności za wady ukryte (prawne i fizyczne) oraz ewentualne skutki wynikające z dalszego użytkowania przedmiotu wyceny, a także za skutki wykorzystania samej wyceny.
- Powyższa wycena nie jest szczegółową ekspertyzą stanu technicznego przedmiotu wyceny i za taką nie może być uznawana, w szczególności nie może być traktowana jako gwarancja sprzedaży przedmiotu wyceny za oszacowaną wartość.
- Niniejsza wycena nie może być publikowana w całości w jakimkolwiek dokumencie bez zgody wykonawców i bez uzgodnienia z nimi formy i treści takiej publikacji.
- Wycenę przeprowadzono w oparciu o dostarczoną dokumentację oraz badanie organoleptyczne wycenianego obiektu. Nie prowadzono badań diagnostycznych oraz weryfikacji warsztatowej przedmiotu wyceny.
- Niniejsza wycena została sporządzona na podstawie oględzin wycenianego przedmiotu w warunkach występujących w miejscu jego udostępnienia.

**Uwagi Rzeczoznawcy - dot. wyceny**

Przedstawiono książkę serwisową pojazdu.

Przedstawiono 2 kluczyki do pojazdu.

Sprawdzono grubość powłoki lakierowej i nie stwierdzono jej podwyższonej grubości.

Nadwozie pojazdu z rysami i wgnieceniami eksploatacyjnymi.

Specyfikacja wg programu operacyjnego w zakresie wyposażenia standardowego

i dodatkowego nie gwarantuje zgodności ze stanem faktycznym w zakresie niemożliwym do ustalenia przez rzeczoznawcę podczas oględzin.

**Zastrzeżenia ograniczające - dot. wyceny**

- Nie weryfikowano przebiegu pojazdu. Przyjęto na podstawie wskazań drogomierza.



- Niniejsza ekspertyza służy wyłącznie do oszacowania wartości rynkowej przedmiotu wyceny i nie może być wykorzystywana do żadnego innego celu, niż wymieniony powyżej. Wycena nie może stanowić podstawy do oceny cech i stanu wycenianego obiektu przy jego zakupie.
- Rzeczoznawca nie bierze na siebie odpowiedzialności za wady ukryte (prawne i fizyczne) oraz ewentualne skutki wynikające z dalszego użytkowania przedmiotu wyceny, a także za skutki wykorzystania samej wyceny.
- Powyższa wycena nie jest szczegółową ekspertyzą stanu technicznego przedmiotu wyceny i za taką nie może być uznawana.
- Niniejsza wycena nie może być publikowana w całości w jakimkolwiek dokumencie bez zgody wykonawców i bez uzgodnienia z nimi formy i treści takiej publikacji. Zakaz publikacji nie dotyczy posługiwania się wyceną w umowach cywilno-prawnych zawieranych przez zleceniodawcę i dotyczących przedmiotu wyceny.
- Wycenę przeprowadzono w oparciu o dostarczoną dokumentację oraz badanie organoleptyczne wycenianego obiektu. Nie prowadzono badań diagnostycznych oraz weryfikacji warsztatowej przedmiotu wyceny.
- Niniejsza wycena została sporządzona na podstawie oględzin wycenianego przedmiotu w warunkach występujących w miejscu jego udostępnienia.
- Nie badano poprawności i/lub budowy numerów identyfikacyjnych/seryjnych obiektu oraz nie weryfikowano prawdziwości wszystkich danych obiektu.

DOKUMENTACJA FOTOGRAFICZNA



Fot. 1.



Fot. 2.

DOKUMENTACJA FOTOGRAFICZNA



Fot. 3.



Fot. 4.

DOKUMENTACJA FOTOGRAFICZNA



Fot. 5.



Fot. 6.

DOKUMENTACJA FOTOGRAFICZNA



Fot. 7.



Fot. 8.

DOKUMENTACJA FOTOGRAFICZNA



Fot. 9.



Fot. 10.

DOKUMENTACJA FOTOGRAFICZNA



Fot. 11.



Fot. 12.

DOKUMENTACJA FOTOGRAFICZNA

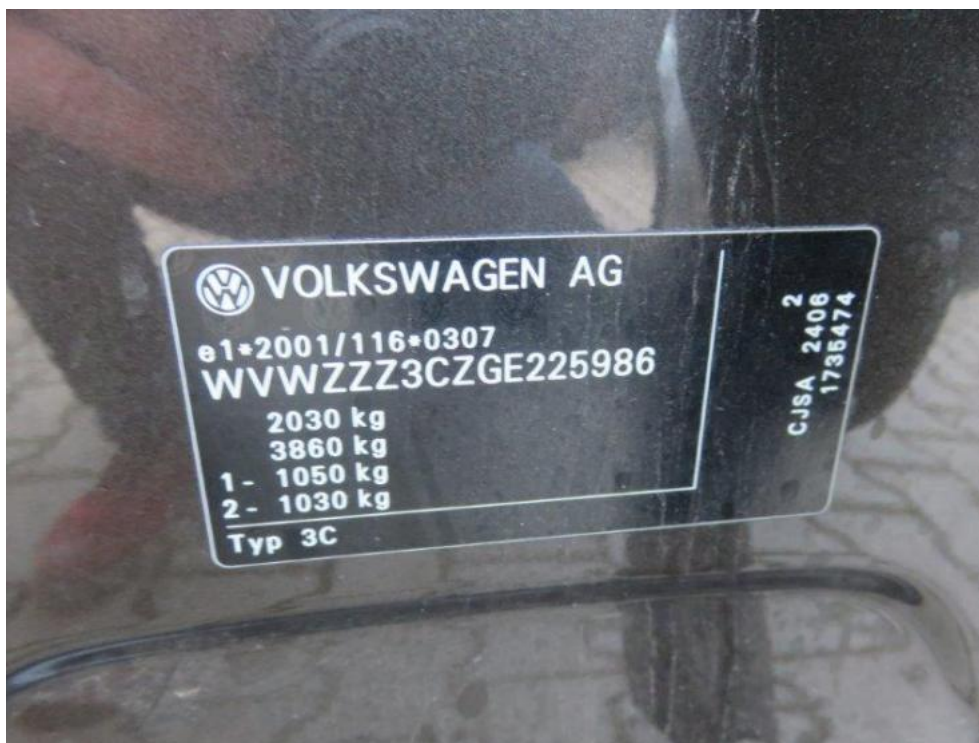

Fot. 13.



Fot. 14.



DOKUMENTACJA FOTOGRAFICZNA

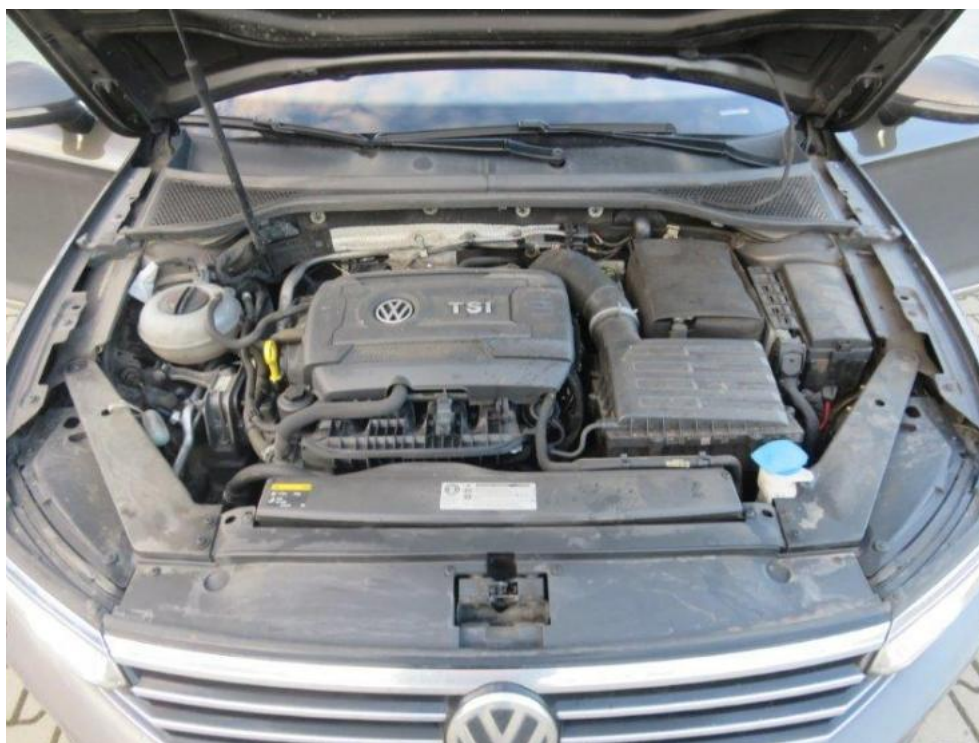

Fot. 15.



Fot. 16.

DOKUMENTACJA FOTOGRAFICZNA



Fot. 17.



Fot. 18.

DOKUMENTACJA FOTOGRAFICZNA



Fot. 19.



Fot. 20.

DOKUMENTACJA FOTOGRAFICZNA



Fot. 21.



Fot. 22.

DOKUMENTACJA FOTOGRAFICZNA



Fot. 23.



Fot. 24.

DOKUMENTACJA FOTOGRAFICZNA



**Fot. 25.**

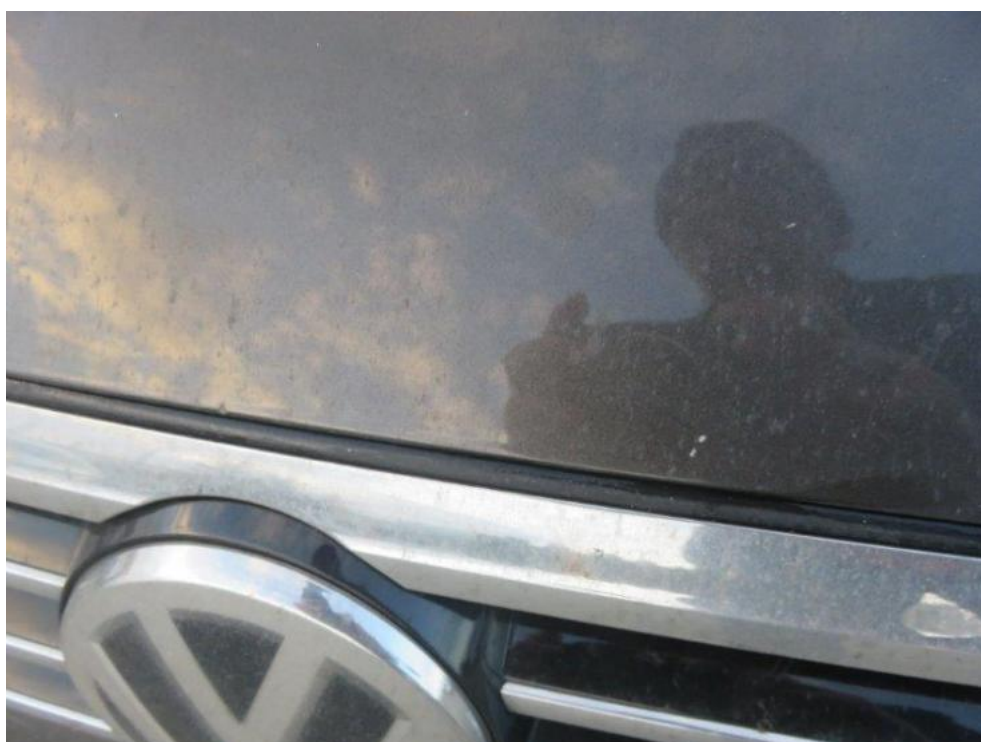

**Fot. 26.**

DOKUMENTACJA FOTOGRAFICZNA



Fot. 27.



Fot. 28.

DOKUMENTACJA FOTOGRAFICZNA



Fot. 29.



Fot. 30.



DOKUMENTACJA FOTOGRAFICZNA



Fot. 31.



Fot. 32.

DOKUMENTACJA FOTOGRAFICZNA



Fot. 33.



Fot. 34.

DOKUMENTACJA FOTOGRAFICZNA



Fot. 35.

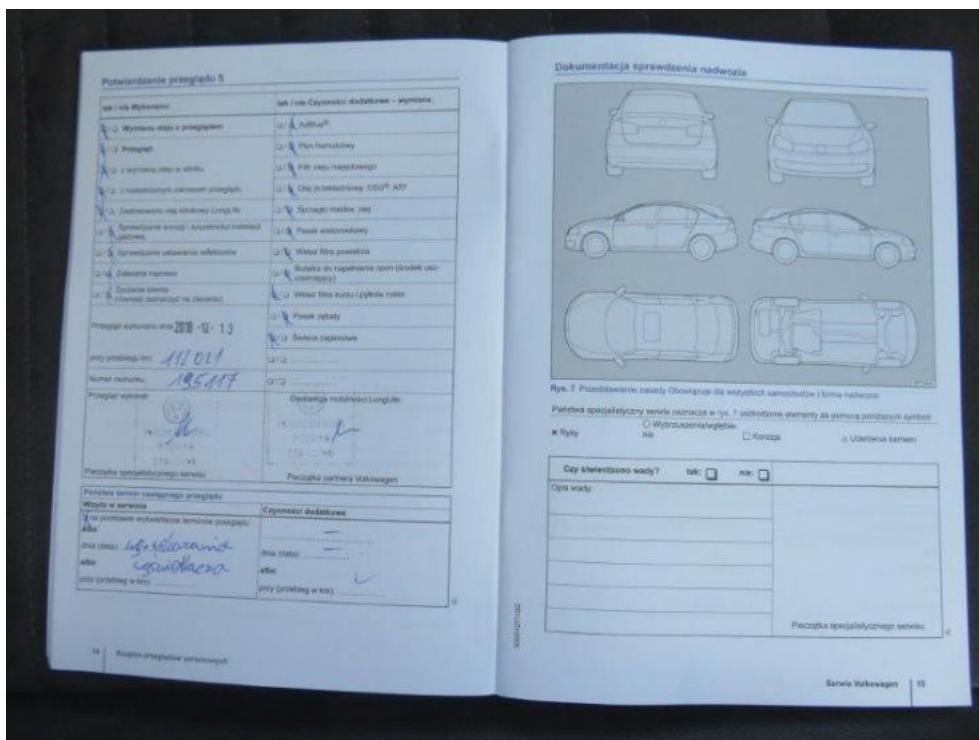

Fot. 36.

DOKUMENTACJA FOTOGRAFICZNA

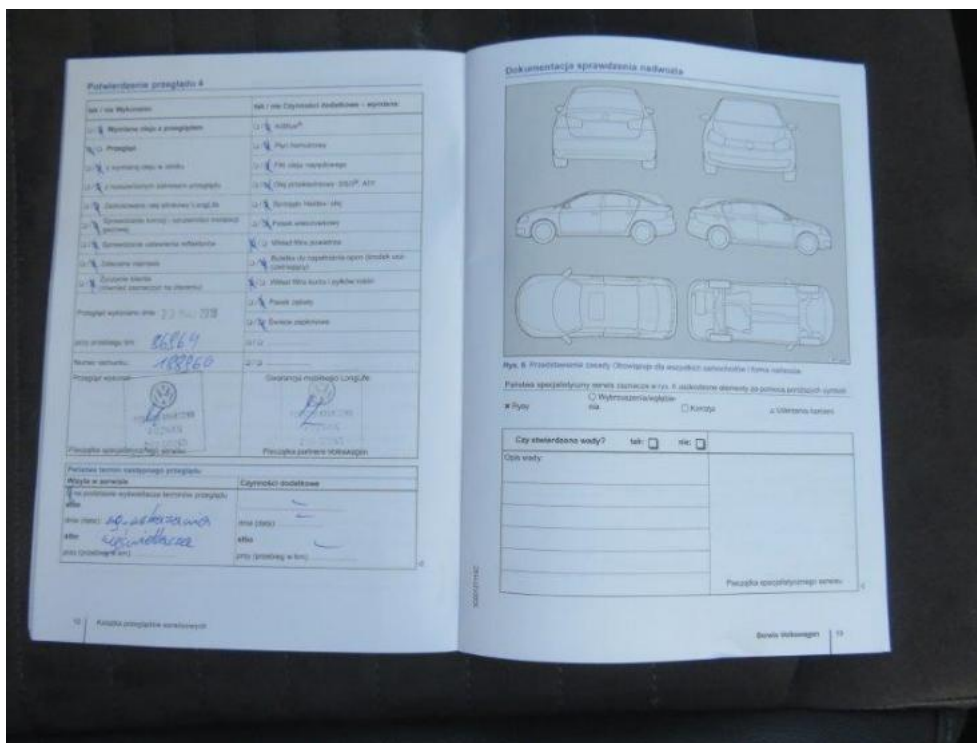

Fot. 37.