

Nr zlecenia DEKRA: BZLeasingC/CENTA/76222/19/11/04
Nr zlecenia/szkody: BWB/00097/2014
Data zlecenia: 04-11-2019

DEKRA Polska - Centrala
02-697 Warszawa, ul. Rzymowskiego 28
tel. (22) 577 36 12, faks (22) 577 36 36

Zleceniodawca:
Bartosz Kostkowski
Centa

Rzeczoznawca:
Jarosław Nowotny
ZRSMiU (P) Automobilklub Nowy Świat Sp. z o.o. o/ Poznań

UWAGA:

Ze względu na przeznaczenie dokumentu usunięto w nim wszelkie informacje dotyczące wartości pojazdu, cen wyposażenia, korekt, etc.

Dane pojazdu

Grupa obiektów (Eurotax)	samochody osobowe
Kod EC (Eurotax)	0094586
Producent	SEAT
Model	Ibiza 12-15
Typ/wersja	Ibiza 1.2 TSI Style
Rodzaj nadwozia	hatchback
Liczba drzwi/liczba miejsc	5/5
Masa własna [kg]	1015
Dopuszczalna masa całkowita [kg]	1580
Rozstaw osi 1/2	2469
Rodzaj silnika	z zapłonem iskrowym
Układ oczyszczana spalin	katalizator trójdrożny
Pojemność silnika [ccm]	1197
Moc silnika [KM/kW]	105/77
Skrzynia biegów	M 5-biegowa
Nr rejestracyjny	PO 1F832
VIN	VSSZZZ6JZFR032844
Data 1. rejestracji	18-08-2014
Data nast. bad. techn.	18-08-2019
Rok produkcji	2014 (rok produkcji został zweryfikowany z zewnętrzną bazą danych)
Stan licznika [km]	108 742 (odczytany)
Kolor nadwozia/rodzaj powłoki	biały/2-warstwowy
Data oględzin	2019-11-05

Ogumienie

Oś	Koło	Producent, typ	Rozmiar	Zużycie
przednia	prawe	Firestone, TZ3000	185/60 R15 88H XL	20 %
	lewe	Firestone, TZ3000	185/60 R15 88H XL	20 %
tylna	prawe	Platin, WINTER RP30	185/60 R15 88T	15 %
	lewe	Platin, WINTER RP30	185/60 R15 88T	15 %

Wyposażenie standardowe wg Eurotax

- | | |
|---|--|
| 1. 4/5 zagłówki | 26. Obrotomierz |
| 2. ABS - system zapobiegający blokowaniu się kół podczas hamowania | 27. Oświetlenie bagażnika |
| 3. Airbag 4 (czołowe poduszki powietrzne kierowcy i pasażera, boczne poduszki, przód) | 28. Przedni podłokietnik |
| 4. Automatyczne włączanie świateł awaryjnych podczas nagłego hamowania | 29. Przygotowanie do Seat Portable System |
| 5. EBV - elektroniczny rozdział sił hamowania | 30. Radio Seat CD/MP3 + Aux-in + sterowanie radiem w kierownicy |
| 6. Elektryczne podnoszenie szyb, przód i tył | 31. Siatka w bagażniku - boczna |
| 7. Felgi aluminiowe 15 Marsala z ogumieniem 185/60 | 32. Siatka zabezpieczająca bagaż w bagażniku |
| 8. Filtr przeciwpyłkowy | 33. Sygnalizacja niezapiętego pasa bezpieczeństwa kierowcy i pasażera |
| 9. Fotele przednie - komfortowe | 34. System monitorowania ciśnienia powietrza w oponach |
| 10. Instalacja radiowa + 6 głośników | 35. System przenośnej nawigacji satelitarnej - Seat Portable System |
| 11. Interfejs Bluetooth | 36. Szuflady pod przednimi fotelami |
| 12. Kierownica i drążek biegów skórzane | 37. Tapicerka materiałowa |
| 13. Kierownica wielofunkcyjna | 38. Trzecie światło stop |
| 14. Kieszenie w oparciach foteli przednich | 39. Tylna kanapa, składana i dzielona |
| 15. Klamki w kolorze nadwozia | 40. Tylny spojler |
| 16. Klimatyzacja Climatronic - 2 strefowa | 41. Uchwyt na kubek w centralnej konsoli |
| 17. Kolumna kierownicy z manualną regulacją położenia | 42. Uchwyty ISOFIX do inst. fotelika dziecięcego z dodatkowym mocowaniem Top Tether, tył |
| 18. Komputer pokładowy | 43. Wspomaganie układu kierowniczego |
| 19. Koło zapasowe | 44. Zamek centralny z pilotem |
| 20. Lakier uni | 45. Zawieszenie komfortowe |
| 21. Lampki do czytania z przodu | 46. Zderzaki w kolorze nadwozia |
| 22. Lampy przednie z podwójnym układem optycznym i chromowanym wnętrzem lamp | 47. Zestaw do naprawy przebitej opony - Tyre fit |
| 23. Lampy tylne w technologii LED | 48. Światła do jazdy dziennej |
| 24. Lusterka boczne elektrycznie regulowane i podgrzewane | 49. Światła przeciwmgielne z systemem doświetlania zakrętów |
| 25. Lusterka boczne w kolorze nadwozia | |

Wyposażenie dodatkowe

1. Blokada skrzyni biegów -

Wartość bazowa pojazdu

Wartość bazowa pojazdu wg Eurotax (netto/sprzedaż)¹ -

KorektyPierwsza rejestracjaPrzebieg

WyposażenieOgumienieInne

Konieczne naprawy -
Ogólny stan techniczny pojazdu -

Powyższą wartość określono w oparciu o notowania cen samochodów używanych na rynku polskim Eurotax (baza danych nr 11-2019 POL) z uwzględnieniem parametrów technicznych i rynkowych mających wpływ na wartość pojazdu.

Dla pojazdów zarejestrowanych w Polsce powyższa wartość została określona na dzień sporządzenia wyceny.

Jeżeli pojazd nie jest zarejestrowany w kraju - podana wartość jest wartością hipotetyczną przy założeniu uiszczenia wszelkich opłat i podatków należnych przy wprowadzeniu pojazdu na polski obszar celny.

Wydruk podstawowy bez informacji o wartości pojazdu - ze względu na przeznaczenie dokumentu usunięto w nim wszelkie informacje dotyczące wartości pojazdu, cen wyposażenia, korekt, etc.

Data: 08-11-2019

Rzecznik DEKRA:
Jarosław Nowotny

Dokument wystawiony elektronicznie ważny bez podpisu.

Pomiar grubości powłoki lakierowej poj.

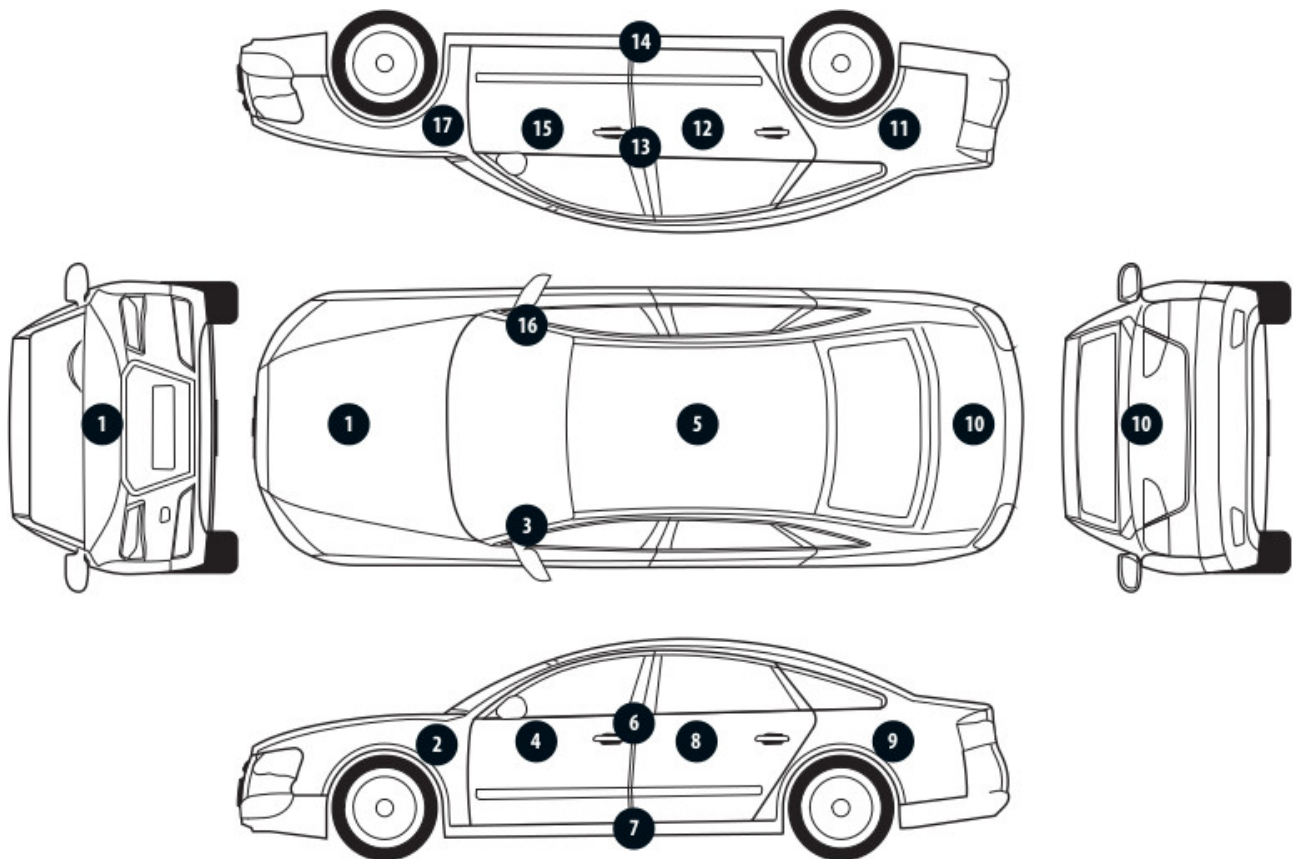

Nr punktu kontroli	Kontrolowany element	Zmierzony przedział grubości powłoki lakierowej [µm]
1	Pokrywa przednia	55 - 110
2	Błotnik przedni lewy	55 - 110
3	Słupek przedni lewy	55 - 110
4	Drzwi przednie lewe	55 - 110
5	Dach	55 - 110
6	Słupek środkowy lewy	30 - 55
7	Próg lewy	30 - 55
8	Drzwi tylne lewe	55 - 110
9	Błotnik tylny lewy	55 - 110
10	Pokrywa/klapa	55 - 110
11	Błotnik tylny prawy	55 - 110
12	Drzwi tylne prawe	55 - 110
13	Słupek środkowy prawy	30 - 55
14	Próg prawy	30 - 55
15	Drzwi przednie prawe	55 - 110
16	Słupek przedni prawy	55 - 110
17	Błotnik przedni prawy	55 - 110

Opis stanu technicznego**NADWOZIE/Elementy karoserii**

Nazwa elementu	Opis elementu	Rodzaj uszkodzenia	Umiejscowienie / Rozmiar	Uwagi
Próg	praw.	zarysowanie		
Próg	lew.	zarysowanie		
Pok. kom. silnika		ubytek/odprysk(i) powłoki lakierowej		
Pok. kom. silnika		wgniecenie/nia		
Błotnik	przed. l.	wgniecenie/nia		
Błotnik	przed. l.	zarysowanie		
Drzwi	przed. l.	zarysowanie		
Dach		wgniecenie/nia		
Drzwi	tyln. p.	zarysowanie		

Stan techniczny nadwozia (szkielet).

Stan techniczny nadwozia (szkielet) opisano w załączonej tabeli.

Przeprowadzona naprawa blacharsko-lakiernicza

Nie stwierdzono

NADWOZIE/Osprzęt

Nazwa elementu	Opis elementu	Rodzaj uszkodzenia	Umiejscowienie / Rozmiar	Uwagi
Reflektor	praw.	zarysowanie		
Wygłuszenie pokrywy silnika		rozwarstwienie mat.		
Reflektor	praw.	zarysowanie		
Zderzak	przed.	zarysowanie		
Lusterko zew.	lew.	zarysowanie		
Zderzak	tyln.	zarysowanie		
Lusterko zew.	praw.	zarysowanie		
Szyba	czołow.	pęknięcie		

Stan techniczny nadwozia (osprzęt).

Stan techniczny nadwozia (osprzęt) opisano w załączonej tabeli.

NADWOZIE/Wnętrze

Nazwa elementu	Opis elementu	Rodzaj uszkodzenia	Umiejscowienie / Rozmiar	Uwagi
Deska rozdzielcza		ślady mocowania uchwyty		
Tapicerka pokrywy bagażnika		ślady zużycia mat.		
Podłokietnik	środk.	pęknięcie obudowy		
Tapicerka siedzeń		ślady zużycia mat.		
Tapicerka drzwi	przed. l.	ślady zużycia mat.		

Stan techniczny nadwozia (wnętrze).

Stan techniczny nadwozia (wnętrze) opisano w załączonej tabeli.

PODWOZIE/Silnik/układ przeniesienia napędu

Stan techniczny silnika z układem przeniesienia napędu.

Brak możliwości weryfikacji

Możliwości oceny/sprawdzenia silnika w miejscu dokonania oględzin pojazdu ograniczone, nieprawidłowości nie zauważono

PODWOZIE/Zawieszenie/koła

Nazwa elementu	Opis elementu	Rodzaj uszkodzenia	Umiejscowienie / Rozmiar	Uwagi
Tarcza koła	tyln. p.	zarysowanie		

Stan techniczny podwozia (zawieszenie).

Stan techniczny podwozia (zawieszenie) opisano w załączonej tabeli.

Brak możliwości weryfikacji

Możliwości oceny/sprawdzenia układu zawieszenia w miejscu dokonania oględzin pojazdu ograniczone, nieprawidłowości nie zauważono

PODWOZIE/Układ kierowniczy

Nazwa elementu	Opis elementu	Rodzaj uszkodzenia	Umiejscowienie / Rozmiar	Uwagi
Pompa wspomagania				niesprawność działania

Stan techniczny układu kierowniczego

Stan techniczny układu kierowniczego opisano w załączonej tabeli.

Brak możliwości weryfikacji

Możliwości oceny/sprawdzenia układu zawieszenia w miejscu dokonania oględzin pojazdu ograniczone,

PODWOZIE/Układ hamulcowy**Stan układu hamulcowego.**

Brak możliwości weryfikacji

Możliwości oceny/sprawdzenia układu hamulcowego w miejscu dokonania oględzin pojazdu ograniczone, nieprawidłowości nie zauważono

PODWOZIE/Układ wydechowy/katalizator**Stan techniczny układu wydechowego.**

Brak możliwości weryfikacji

Możliwości oceny/sprawdzenia układu wydechowego w miejscu dokonania oględzin pojazdu ograniczone, nieprawidłowości nie zauważono

Uwagi ogólne - dot. wyceny**Dokumenty pojazdu**Podczas oględzin przedstawiono do wglądu książkę serwisową, a jej nr podano poniżej:
bn

Nie przedstawiono żadnych dokumentów pojazdu. Poniżej komentarz w tej kwestii.

brak dokumentów w dniu oględzin, wycenę wykonano na podstawie istniejącej już wyceny.

Informacja dotycząca pochodzenia pojazdu

Pojazd zakupiony w kraju u autoryzowanego przedstawiciela danej marki.

Zabezpieczenia przeciwkradzieżowe - immobiliser:

- w wyniku przeprowadzonych oględzin pojazdu nie stwierdzono niesprawności immobilisera w zakresie możliwym do ustalenia podczas oględzin pojazdu w warunkach pozawarsztatowych.

Zabezpieczenia przeciwkradzieżowe - inne:

- blokada skrzyni biegów.

Dodatkowe uwagi dotyczące sam. osobowego:

Nie dotyczy.

Jazda próbna

Przeprowadzono próbę ruchową pojazdu.

Jazda próbna w pełnym zakresie niemożliwa. Poniżej podano komentarz:

Jazdę próbną przeprowadzono na odcinku oraz w czasie umożliwiającym zgrubne określenie stanu technicznego pojazdu w miejscu jego zabezpieczenia

Badanie poprawności i/lub budowy numerów identyfikacyjnych/seryjnych obiektu:

Nie badano.

Weryfikacja prawdziwości danych obiektu, w tym roku produkcji i innych.

Nie przeprowadzono - przyjęto wg okazanych dokumentów i wskazanych źródeł.

- Nie weryfikowano odczytanego stanu drogomierza z zapisami w urządzeniach elektronicznych pojazdu.
 - Niniejsza ekspertyza służy wyłącznie do oszacowania wartości rynkowej przedmiotu wyceny i nie może być wykorzystywana do żadnego innego celu, niż wymieniony powyżej. Wycena nie może stanowić podstawy do oceny cech i stanu wycenianego obiektu przy jego zakupie.
 - Rzeczoznawca nie bierze na siebie odpowiedzialności za wady ukryte (prawne i fizyczne) oraz ewentualne skutki wynikające z dalszego użytkowania przedmiotu wyceny, a także za skutki wykorzystania samej wyceny.
 - Powyższa wycena nie jest szczegółową ekspertyzą stanu technicznego przedmiotu wyceny i za taką nie może być uznawana, w szczególności nie może być traktowana jako gwarancja sprzedaży przedmiotu wyceny za oszacowaną wartość.
 - Niniejsza wycena nie może być publikowana w całości w jakimkolwiek dokumencie bez zgody wykonawców i bez uzgodnienia z nimi formy i treści takiej publikacji.
 - Wycenę przeprowadzono w oparciu o dostarczoną dokumentację oraz badanie organoleptyczne wycenianego obiektu. Nie prowadzono badań diagnostycznych oraz weryfikacji warsztatowej przedmiotu wyceny.
 - Niniejsza wycena została sporządzona na podstawie oględzin wycenianego przedmiotu w warunkach występujących w miejscu jego udostępnienia.
-

Uwagi Rzeczoznawcy - dot. wyceny

Przedstawiono książkę serwisową pojazdu.
Przedstawiono 1 klucz do pojazdu i 1 klucz do blokady skrzyni biegów.
Sprawdzono grubość powłoki lakierowej i nie stwierdzono jej podwyższonej grubości.
Nadwozie pojazdu z rysami i wgnieceniami eksploatacyjnymi.
Specyfikacja wg programu operacyjnego w zakresie wyposażenia standardowego i dodatkowego nie gwarantuje zgodności ze stanem faktycznym w zakresie niemożliwym do ustalenia przez rzeczoznawcę podczas oględzin.

Zastrzeżenia ograniczające - dot. wyceny

- Nie weryfikowano przebiegu pojazdu. Przyjęto na podstawie wskazań drogomierza.
- Niniejsza ekspertyza służy wyłącznie do oszacowania wartości rynkowej przedmiotu wyceny i nie może być wykorzystywana do żadnego innego celu, niż wymieniony powyżej. Wycena nie może stanowić podstawy do oceny cech i stanu wycenianego obiektu przy jego zakupie.
- Rzeczoznawca nie bierze na siebie odpowiedzialności za wady ukryte (prawne i fizyczne) oraz ewentualne skutki wynikające z dalszego użytkowania przedmiotu wyceny, a także za skutki wykorzystania samej wyceny.
- Powyższa wycena nie jest szczegółową ekspertyzą stanu technicznego przedmiotu wyceny i za taką nie może być uznawana.
- Niniejsza wycena nie może być publikowana w całości w jakimkolwiek dokumencie bez zgody wykonawców i bez uzgodnienia z nimi formy i treści takiej publikacji. Zakaz publikacji nie dotyczy posługiwania się wyceną w umowach cywilno-prawnych zawieranych przez zleceniodawcę i dotyczących przedmiotu wyceny.
- Wycenę przeprowadzono w oparciu o dostarczoną dokumentację oraz badanie organoleptyczne wycenianego obiektu. Nie prowadzono badań diagnostycznych oraz weryfikacji warsztatowej przedmiotu wyceny.
- Niniejsza wycena została sporządzona na podstawie oględzin wycenianego przedmiotu w warunkach występujących w miejscu jego udostępnienia.
- Nie badano poprawności i/lub budowy numerów identyfikacyjnych/seryjnych obiektu oraz nie weryfikowano prawdziwości wszystkich danych obiektu.

DOKUMENTACJA FOTOGRAFICZNA



Fot. 1.



Fot. 2.

DOKUMENTACJA FOTOGRAFICZNA



Fot. 3.



Fot. 4.

DOKUMENTACJA FOTOGRAFICZNA



Fot. 5.



Fot. 6.

DOKUMENTACJA FOTOGRAFICZNA



Fot. 7.



Fot. 8.

DOKUMENTACJA FOTOGRAFICZNA



Fot. 9.



Fot. 10.

DOKUMENTACJA FOTOGRAFICZNA

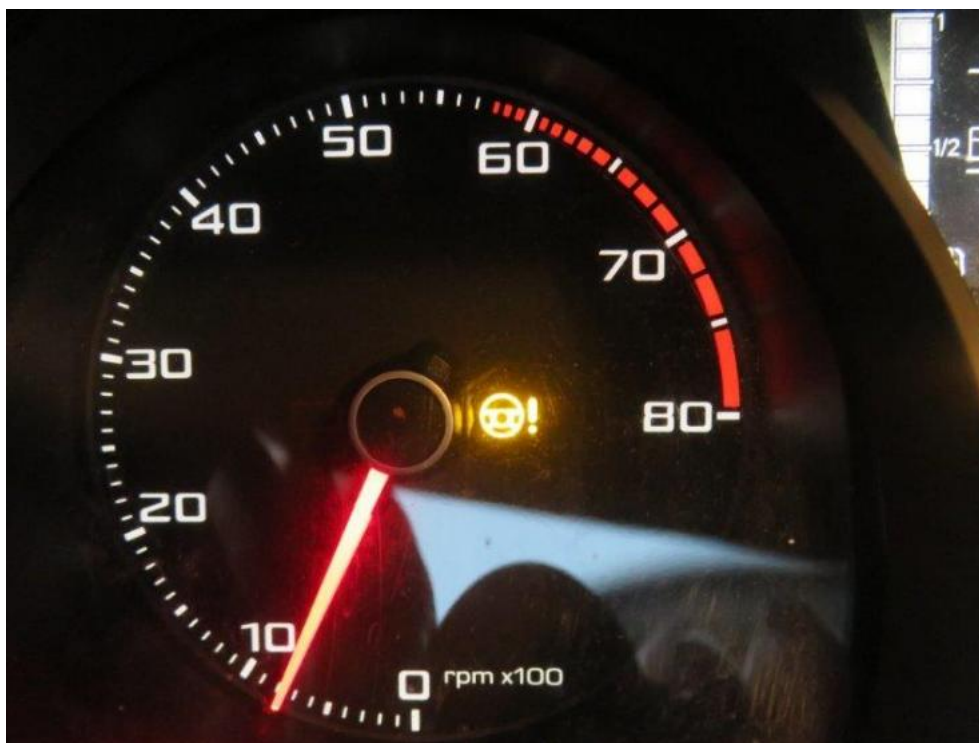

Fot. 11.



Fot. 12.

DOKUMENTACJA FOTOGRAFICZNA



Fot. 13.



Fot. 14.

DOKUMENTACJA FOTOGRAFICZNA



Fot. 15.



Fot. 16.

DOKUMENTACJA FOTOGRAFICZNA



Fot. 17.



Fot. 18.

DOKUMENTACJA FOTOGRAFICZNA



Fot. 19.



Fot. 20.

DOKUMENTACJA FOTOGRAFICZNA



Fot. 21.



Fot. 22.

DOKUMENTACJA FOTOGRAFICZNA



Fot. 23.



Fot. 24.

DOKUMENTACJA FOTOGRAFICZNA



Fot. 25.



Fot. 26.

DOKUMENTACJA FOTOGRAFICZNA



Fot. 27.



Fot. 28.

DOKUMENTACJA FOTOGRAFICZNA



Fot. 29.



Fot. 30.

DOKUMENTACJA FOTOGRAFICZNA



Fot. 31.



Fot. 32.

DOKUMENTACJA FOTOGRAFICZNA



Fot. 33.



Fot. 34.

DOKUMENTACJA FOTOGRAFICZNA



Fot. 35.

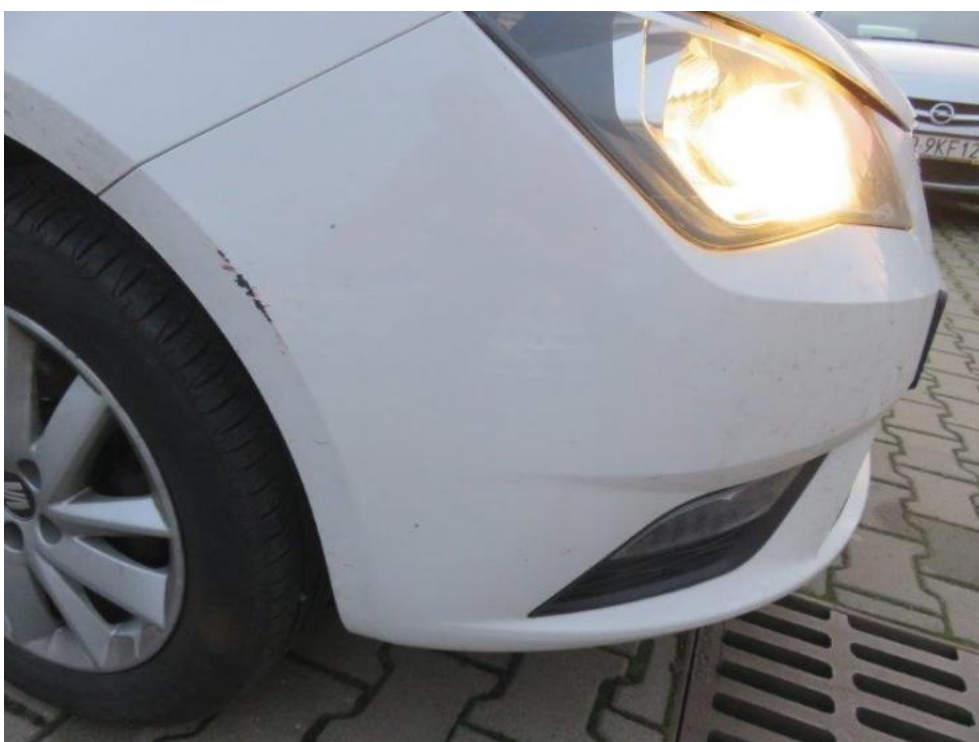

Fot. 36.

DOKUMENTACJA FOTOGRAFICZNA



Fot. 37.



Fot. 38.

DOKUMENTACJA FOTOGRAFICZNA



Fot. 39.



Fot. 40.

DOKUMENTACJA FOTOGRAFICZNA



Fot. 41.



Fot. 42.

DOKUMENTACJA FOTOGRAFICZNA



Fot. 43.



Fot. 44.

DOKUMENTACJA FOTOGRAFICZNA



Fot. 45.



Fot. 46.

DOKUMENTACJA FOTOGRAFICZNA



Fot. 47.



Fot. 48.

DOKUMENTACJA FOTOGRAFICZNA



Fot. 49.



Fot. 50.

DOKUMENTACJA FOTOGRAFICZNA



Fot. 51.



Fot. 52.

DOKUMENTACJA FOTOGRAFICZNA



Fot. 53.



Fot. 54.