

Nr zlecenia DEKRA: BZLeasingC/CENTA/06787/19/01/31  
Nr zlecenia/szkody: BWD/00020/2017  
Data zlecenia: 31-01-2019

**DEKRA Polska - Centrala**  
02-697 Warszawa, ul. Rzymowskiego 28  
tel. (22) 577 36 12, faks (22) 577 36 36

**Zleceniodawca:**  
Arkadiusz Cenkiem  
Centa



Rzecznawca: **Jarosław Nowotny**  
ZRSMiU (P) Automobilklub Nowy Świat Sp. z o.o. o/ Poznań

## Ekspertyza techniczna

Zakres ekspertyzy  
Kod ekspertyzy

Wycena wartości pojazdu  
BZR(W)--WPO(S)-3, WP

Nr zlecenia DEKRA  
Nr szkody / zlec. zew.  
Data zlecenia

BZLeasingC/CENTA/06787/19/01/31  
BWD/00020/2017  
31-01-2019

Zleceniodawca

Arkadiusz Cenkiem  
Centa

Grupa obiektów (Eurotax)  
Producent  
Model/typ/wersja

samochody osobowe  
OPEL  
Corsa E Hatchback 14-, Corsa 1.4 Enjoy

Nr rejestracyjny  
VIN

PO 2X912  
W0L0XEP68H4066019

Data oględzin  
Miejsce oględzin

2019-01-30  
Wielkopolskie, 62-081 Wysogotowo, , Kamienna 23

### Zestawienie wyników

**Wartość obiektu netto (sprzedaż)<sup>1</sup> ..... 26 600 zł**

**Dane pojazdu**

Grupa obiektów (Eurotax) Kod EC (Eurotax)	samochody osobowe 0108842
Producent Model Typ/wersja	OPEL Corsa E Hatchback 14- Corsa 1.4 Enjoy
Rodzaj nadwozia Liczba drzwi/liczba miejsc	hatchback 5/5
Masa własna [kg] Dopuszczalna masa całkowita [kg] Rozstaw osi 1/2	1088 1630 2510
Rodzaj silnika Układ oczyszczania spalin Pojemność silnika [ccm] Moc silnika [KM/kW] Skrzynia biegów	z zapłonem iskrowym katalizator trójdrożny 1398 90/66 M 5-biegowa
Nr rejestracyjny VIN	PO 2X912 W0L0XEP68H4066019
Data 1. rejestracji Data nast. bad. techn. Rok produkcji	10-02-2017 10-02-2020 2016 (rok produkcji został zweryfikowany z zewnętrzną bazą danych)
Stan licznika [km]	47 161 (odczytany)
Kolor nadwozia/rodzaj powłoki	srebrny/2-warstwowy

Ogumienie

Oś	Koło	Producent, typ	Rozmiar	Zużycie
przednia	prawe	Lassa, Snoweys3	185/65 R15 88T	30 %
	lewe	Lassa, Snoweys3	185/65 R15 88T	30 %
tylna	prawe	Lassa, Snoweys3	185/65 R15 88T	30 %
	lewe	Lassa, Snoweys3	185/65 R15 88T	30 %

### Wyposażenie standardowe wg Eurotax

- |   |   |
|---|---|
| 1. ABS  | 13. Mocowanie fotelika dziecięcego ISOFIX w 2. rzędzie foteli |
| 2. Airbag 6 sztuk: poduszki powietrzne czołowe i boczne dla kierowcy i pasażera, kurtyny powietrzne | 14. Napinacze przednich pasów bezpieczeństwa                  |
| 3. Czujnik niskiego ciśnienia w oponach   | 15. Radio R 3.0 z wejściem Aux-In                             |
| 4. ESP - program stabilizacji toru jazdy  | 16. Tapicerka materiałowa Spot                                |
| 5. Elektryczne szyby przednie   | 17. Układ wspomaganie ruszania na pochyłościach               |
| 6. Felgi stalowe 15 z ogumieniem  | 18. Wspomaganie hamowania awaryjnego                          |
| 7. Fotel kierowcy z regulacją wysokości   | 19. Wspomaganie układu kierowniczego elektryczne, tryb City   |
| 8. Fotele przednie komfortowe   | 20. Wyciągnik poduszki powietrznej pasażera                   |
| 9. Kłamki drzwi w kolorze nadwozia  | 21. Zamek centralny sterowany pilotem                         |
| 10. Klimatyzacja  | 22. Zestaw do naprawy przebitej opony                         |
| 11. Kolumna kierownicy z regulacją położenia w dwóch płaszczyznach                                  | 23. Środkowy słupek oklejony folią w kolorze czarnym          |
| 12. Lusterka boczne regulowane elektrycznie, obudowy i wsporniki w kolorze nadwozia                 | 24. Światła do jazdy dziennej                                 |

### Wyposażenie dealerskie

1. Komputer pokładowy .....	154 zł
2. Koło zapasowe pełnowymiarowe .....	81 zł
3. Lakier metalik .....	561 zł

### **Wartość bazowa pojazdu**

Wartość bazowa pojazdu wg Eurotax (netto/sprzedaz)\* ..... 27 480 zł

### **Korekty**

#### Pierwsza rejestracja

Korekta 1. rejestracji ..... **1 347 zł**  
 Wartość pojazdu po korekcie 1. rejestracji ..... 28 826 zł

#### Przebieg

Korekta przebiegu ..... **-1 252 zł**  
 Wartość pojazdu po korekcie przebiegu ..... 27 574 zł

#### Wyposażenie

Korekta wyposażenia ..... **796 zł**  
 Wartość pojazdu po korekcie wyposażenia ..... 28 370 zł

#### Ogumienie

Korekta ogumienia ..... **120 zł**  
 Wartość pojazdu po korekcie ogumienia ..... 28 490 zł

Inne

Wcześniejsze naprawy (-1,00%) .....	-276 zł
Ogólny stan techniczny pojazdu (-6,00%) .....	-1 654 zł
Łącznie inne .....	<b>-1 930 zł</b>
Wartość pojazdu po korektach innych .....	26 560 zł

**Wartość rynkowa pojazdu**

Wartość rynkowa przedmiotowego pojazdu wynosi:

**26 600 zł** (netto/sprzedaż)<sup>1</sup>

Powyższą wartość określono w oparciu o notowania cen samochodów używanych na rynku polskim Eurotax (baza danych nr 01-2019 POL) z uwzględnieniem parametrów technicznych i rynkowych mających wpływ na wartość pojazdu.

Dla pojazdów zarejestrowanych w Polsce powyższa wartość została określona na dzień sporządzenia wyceny.

Jeżeli pojazd nie jest zarejestrowany w kraju - podana wartość jest wartością hipotetyczną przy założeniu uiszczenia wszelkich opłat i podatków należnych przy wprowadzeniu pojazdu na polski obszar celny.

Data: 31-01-2019

Rzecznik DEKRA:  
Jarosław Nowotny

**Dokument wystawiony elektronicznie ważny bez podpisu.**

<sup>1</sup> - Wartość obiektu (sprzedaż) – oznacza kwotę możliwą do uzyskania za przedmiot wyceny przy sprzedaży do klienta końcowego  
strona 4/37

Pomiar grubości powłoki lakierowej poj.

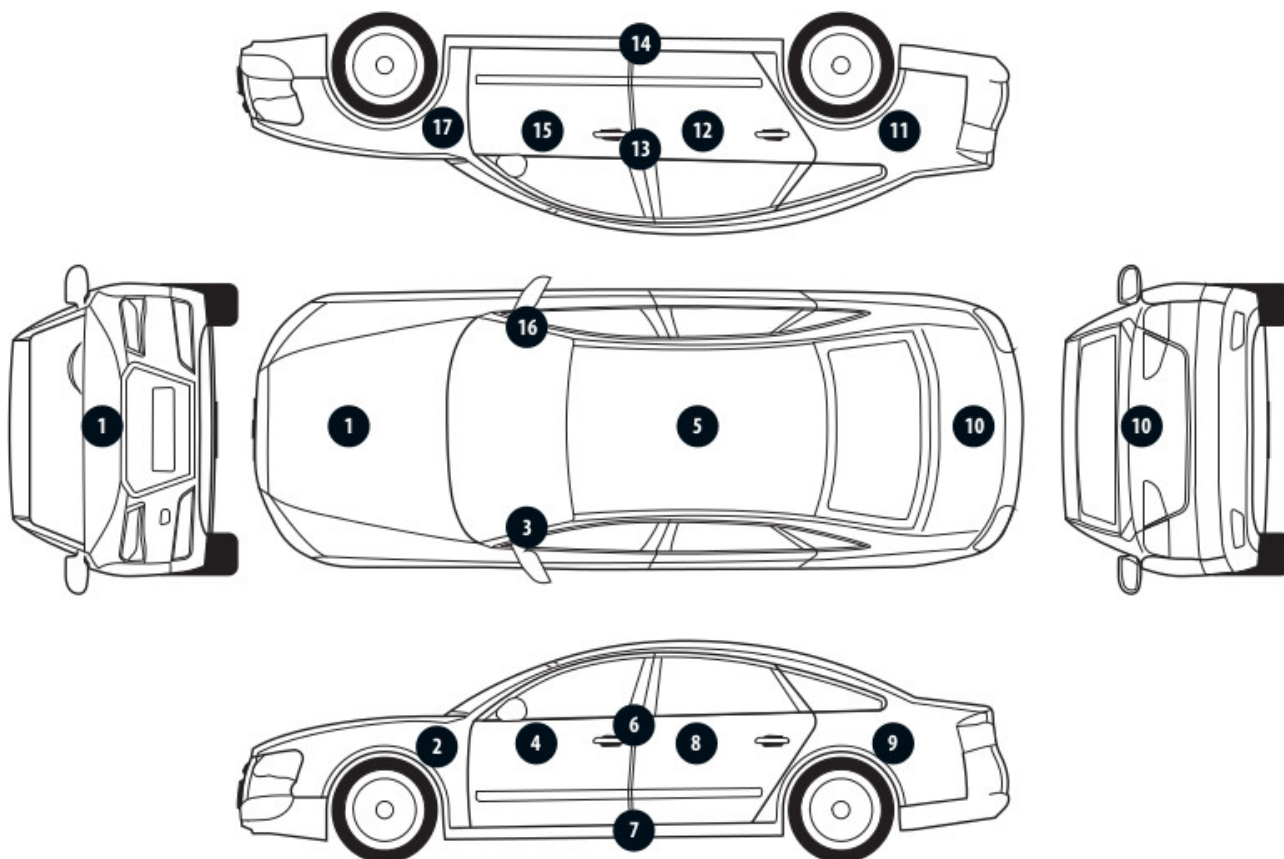

Nr punktu kontroli	Kontrolowany element	Zmierzony przedział grubości powłoki lakierowej [µm]
1	Pokrywa przednia	80 - 135
2	Błotnik przedni lewy	80 - 135
3	Słupek przedni lewy	80 - 135
4	Drzwi przednie lewe	80 - 135
5	Dach	80 - 135
6	Słupek środkowy lewy	40 - 75
7	Próg lewy	40 - 75
8	Drzwi tylne lewe	80 - 135
9	Błotnik tylny lewy	80 - 135
10	Pokrywa/klapa	80 - 135
11	Błotnik tylny prawy	80 - 135
12	Drzwi tylne prawe	80 - 135
13	Słupek środkowy prawy	40 - 75
14	Próg prawy	40 - 75
15	Drzwi przednie prawe	130 - 185
16	Słupek przedni prawy	80 - 135
17	Błotnik przedni prawy	80 - 135

### Opis stanu technicznego

#### NADWOZIE/Elementy karoserii

Nazwa elementu	Opis elementu	Rodzaj uszkodzenia	Umiejscowienie / Rozmiar	Uwagi
Próg	praw.	zarysowanie		
Pok. kom. silnika		ubytek/odprysk(i) powłoki lakierowej		
Drzwi	przed. l.	zarysowanie		+ klamka
Drzwi	tyln. l.	zarysowanie		
Błotnik	tyln. l.	zarysowanie		
Dach		wgniecenie/nia		
Błotnik	tyln. p.	zarysowanie		
Drzwi	tyln. p.	zarysowanie		
Drzwi	przed. p.	zarysowanie		+ klamka
Błotnik	przed. p.	odkształcenie		
Błotnik	przed. p.	zarysowanie		

#### Stan techniczny nadwozia (szkielet).

Stan techniczny nadwozia (szkielet) opisano w załączonej tabeli.

#### Przeprowadzona naprawa blacharsko-lakiernicza

Tak. Patrz zmierzony zakres grubości powłoki lakierowej na wybranych elementach.

#### NADWOZIE/Osprzęt

Nazwa elementu	Opis elementu	Rodzaj uszkodzenia	Umiejscowienie / Rozmiar	Uwagi
Zderzak	przed.	zarysowanie		
Lampa zespolona	tyln. l.	zarysowanie		
Zderzak	tyln.	zarysowanie		
Lusterko zew.	praw.	zarysowanie		

#### Stan techniczny nadwozia (osprzęt).

Stan techniczny nadwozia (osprzęt) opisano w załączonej tabeli.

#### NADWOZIE/Wnętrze

Nazwa elementu	Opis elementu	Rodzaj uszkodzenia	Umiejscowienie / Rozmiar	Uwagi
Podsufitka		ślady zużycia mat.		
Tapicerka foteli pojazdu		ślady zużycia mat.		
Tapicerka drzwi	przed. l.	ślady zużycia mat.		

#### Stan techniczny nadwozia (wnętrze).

Stan techniczny nadwozia (wnętrze) opisano w załączonej tabeli.

#### PODWOZIE/Silnik/układ przeniesienia napędu

##### Stan techniczny silnika z układem przeniesienia napędu.

Brak możliwości weryfikacji

Możliwości oceny/sprawdzenia silnika w miejscu dokonania oględzin pojazdu ograniczone, nieprawidłowości nie zauważono

**PODWOZIE/Zawieszenie/koła**

**Stan techniczny podwozia (zawieszenie).**

Brak możliwości weryfikacji

Możliwości oceny/sprawdzenia układu zawieszenia w miejscu dokonania oględzin pojazdu ograniczone, nieprawidłowości nie zauważono

---

**PODWOZIE/Układ kierowniczy**

**Stan techniczny układu kierowniczego**

Brak możliwości weryfikacji

Możliwości oceny/sprawdzenia układu kierowniczego w miejscu dokonania oględzin pojazdu ograniczone, nieprawidłowości nie zauważono

---

**PODWOZIE/Układ hamulcowy**

**Stan układu hamulcowego.**

Brak możliwości weryfikacji

Możliwości oceny/sprawdzenia układu hamulcowego w miejscu dokonania oględzin pojazdu ograniczone, nieprawidłowości nie zauważono

---

**PODWOZIE/Układ wydechowy/katalizator**

**Stan techniczny układu wydechowego.**

Brak możliwości weryfikacji

Możliwości oceny/sprawdzenia układu wydechowego w miejscu dokonania oględzin pojazdu ograniczone, nieprawidłowości nie zauważono

---

Uwagi ogólne - dot. wyceny

**Dokumenty pojazdu**

Podczas oględzin przedstawiono dowód rej. poj. oraz wykonano jego fot. cyfrowe, które załączono do ekspertyzy.

Podczas oględzin przedstawiono do wglądu książkę serwisową, a jej nr podano poniżej:

bn

---

**Informacja dotycząca pochodzenia pojazdu**

Pojazd zakupiony w kraju u autoryzowanego przedstawiciela danej marki.

---

**Zabezpieczenia przeciwkradzieżowe - immobiliser:**

- w wyniku przeprowadzonych oględzin pojazdu nie stwierdzono niesprawności immobilisera w zakresie możliwym do ustalenia podczas oględzin pojazdu w warunkach pozawarsztatowych.

---

**Zabezpieczenia przeciwkradzieżowe - inne:**

- nie stwierdzono.

---

**Dodatkowe uwagi dotyczące sam. osobowego:**

Nie dotyczy.

---

**Jazda próbna**

Przeprowadzono próbę ruchową pojazdu.

Jazda próbna w pełnym zakresie niemożliwa. Poniżej podano komentarz:

---

Jazdę próbną przeprowadzono na odcinku oraz w czasie umożliwiającym zgrubne określenie stanu technicznego pojazdu w miejscu jego zabezpieczenia

---

**Badanie poprawności i/lub budowy numerów identyfikacyjnych/seryjnych obiektu:**

Nie badano.

---

**Weryfikacja prawdziwości danych obiektu, w tym roku produkcji i innych.**

Nie przeprowadzono - przyjęto wg okazanych dokumentów i wskazanych źródeł.

- 
- Nie weryfikowano odczytanego stanu drogomierza z zapisami w urządzeniach elektronicznych pojazdu.
  - Niniejsza ekspertyza służy wyłącznie do oszacowania wartości rynkowej przedmiotu wyceny i nie może być wykorzystywana do żadnego innego celu, niż wymieniony powyżej. Wycena nie może stanowić podstawy do oceny cech i stanu wycenianego obiektu przy jego zakupie.
  - Rzeczoznawca nie bierze na siebie odpowiedzialności za wady ukryte (prawne i fizyczne) oraz ewentualne skutki wynikające z dalszego użytkowania przedmiotu wyceny, a także za skutki wykorzystania samej wyceny.
  - Powyższa wycena nie jest szczegółową ekspertyzą stanu technicznego przedmiotu wyceny i za taką nie może być uznawana, w szczególności nie może być traktowana jako gwarancja sprzedaży przedmiotu wyceny za oszacowaną wartość.
  - Niniejsza wycena nie może być publikowana w całości w jakimkolwiek dokumencie bez zgody wykonawców i bez uzgodnienia z nimi formy i treści takiej publikacji.
  - Wycenę przeprowadzono w oparciu o dostarczoną dokumentację oraz badanie organoleptyczne wycenianego obiektu. Nie prowadzono badań diagnostycznych oraz weryfikacji warsztatowej przedmiotu wyceny.
  - Niniejsza wycena została sporządzona na podstawie oględzin wycenianego przedmiotu w warunkach występujących w miejscu jego udostępnienia.

---

**Uwagi Rzeczoznawcy - dot. wyceny**

Przedstawiono książkę serwisową pojazdu.

Przedstawiono 2 kluczyki do pojazdu.

Sprawdzono grubość powłoki lakierowej i stwierdzono jej podwyższoną grubość.

Nadwozie pojazdu z rysami i wgnieceniami eksploatacyjnymi.

Specyfikacja wg programu operacyjnego w zakresie wyposażenia standardowego

i dodatkowego nie gwarantuje zgodności ze stanem faktycznym w zakresie niemożliwym do ustalenia przez rzeczoznawcę podczas oględzin.

---

**Zastrzeżenia ograniczające - dot. wyceny**

- Nie weryfikowano przebiegu pojazdu. Przyjęto na podstawie wskazań drogomierza.
- Niniejsza ekspertyza służy wyłącznie do oszacowania wartości rynkowej przedmiotu wyceny i nie może być wykorzystywana do żadnego innego celu, niż wymieniony powyżej. Wycena nie może stanowić podstawy do oceny cech i stanu wycenianego obiektu przy jego zakupie.



- Rzeczoznawca nie bierze na siebie odpowiedzialności za wady ukryte (prawne i fizyczne) oraz ewentualne skutki wynikające z dalszego użytkowania przedmiotu wyceny, a także za skutki wykorzystania samej wyceny.
- Powyższa wycena nie jest szczegółową ekspertyzą stanu technicznego przedmiotu wyceny i za taką nie może być uznawana.
- Niniejsza wycena nie może być publikowana w całości w jakimkolwiek dokumencie bez zgody wykonawców i bez uzgodnienia z nimi formy i treści takiej publikacji. Zakaz publikacji nie dotyczy postępowania się wyceną w umowach cywilno-prawnych zawieranych przez zleceniodawcę i dotyczących przedmiotu wyceny.
- Wycenę przeprowadzono w oparciu o dostarczoną dokumentację oraz badanie organoleptyczne wycenianego obiektu. Nie prowadzono badań diagnostycznych oraz weryfikacji warsztatowej przedmiotu wyceny.
- Niniejsza wycena została sporządzona na podstawie oględzin wycenianego przedmiotu w warunkach występujących w miejscu jego udostępnienia.
- Nie badano poprawności i/lub budowy numerów identyfikacyjnych/seryjnych obiektu oraz nie weryfikowano prawdziwości wszystkich danych obiektu.

DOKUMENTACJA FOTOGRAFICZNA



Fot. 1.



Fot. 2.

DOKUMENTACJA FOTOGRAFICZNA



Fot. 3.



Fot. 4.

DOKUMENTACJA FOTOGRAFICZNA



Fot. 5.



Fot. 6.

DOKUMENTACJA FOTOGRAFICZNA



Fot. 7.



Fot. 8.

DOKUMENTACJA FOTOGRAFICZNA



Fot. 9.



Fot. 10.

DOKUMENTACJA FOTOGRAFICZNA



Fot. 11.



Fot. 12.

DOKUMENTACJA FOTOGRAFICZNA



Fot. 13.



Fot. 14.



DOKUMENTACJA FOTOGRAFICZNA



Fot. 15.

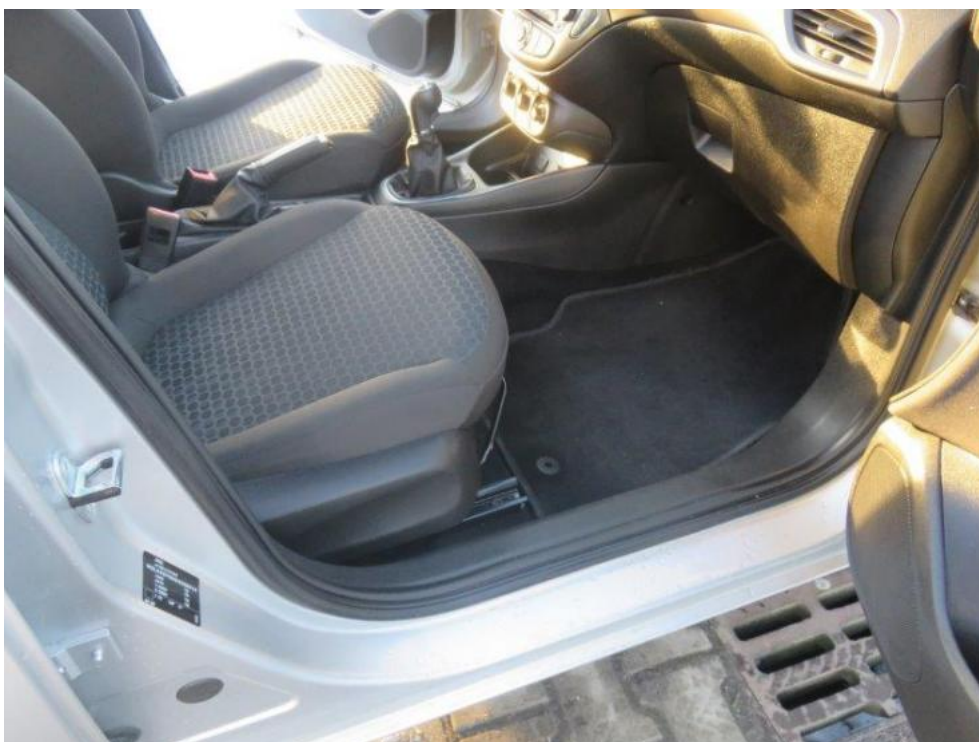

Fot. 16.

DOKUMENTACJA FOTOGRAFICZNA



Fot. 17.

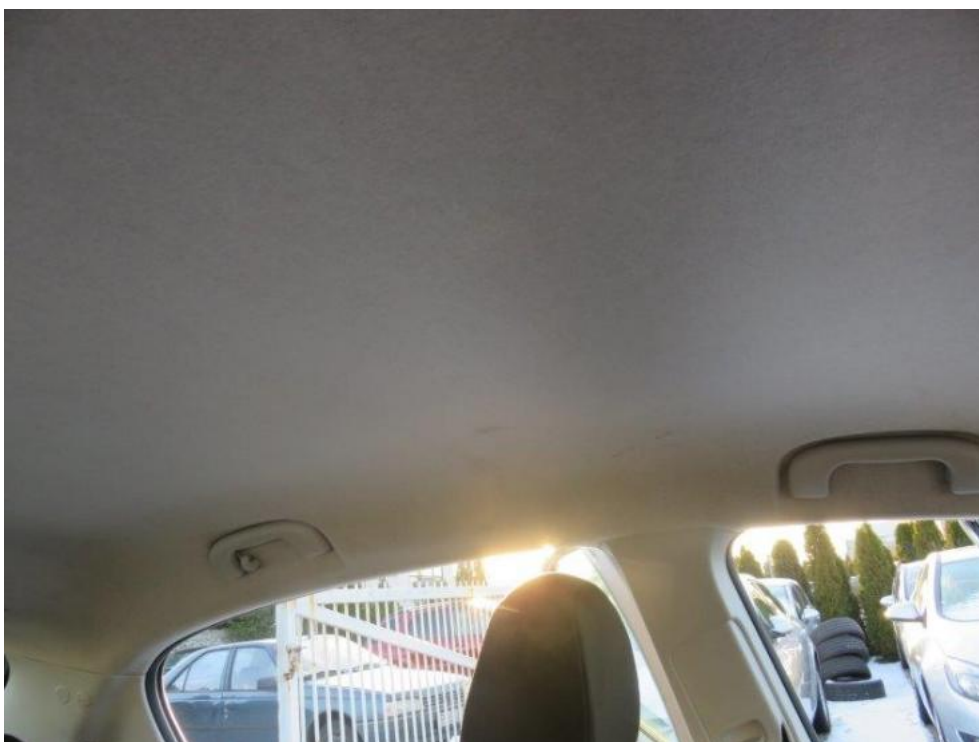

Fot. 18.

DOKUMENTACJA FOTOGRAFICZNA



Fot. 19.

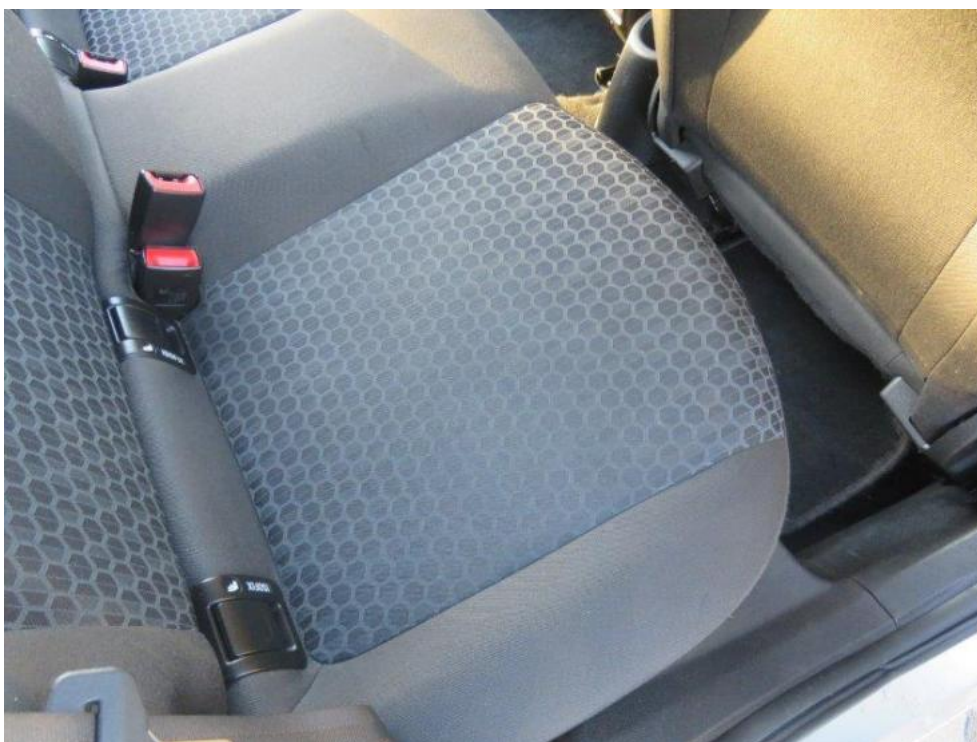

Fot. 20.

DOKUMENTACJA FOTOGRAFICZNA



Fot. 21.

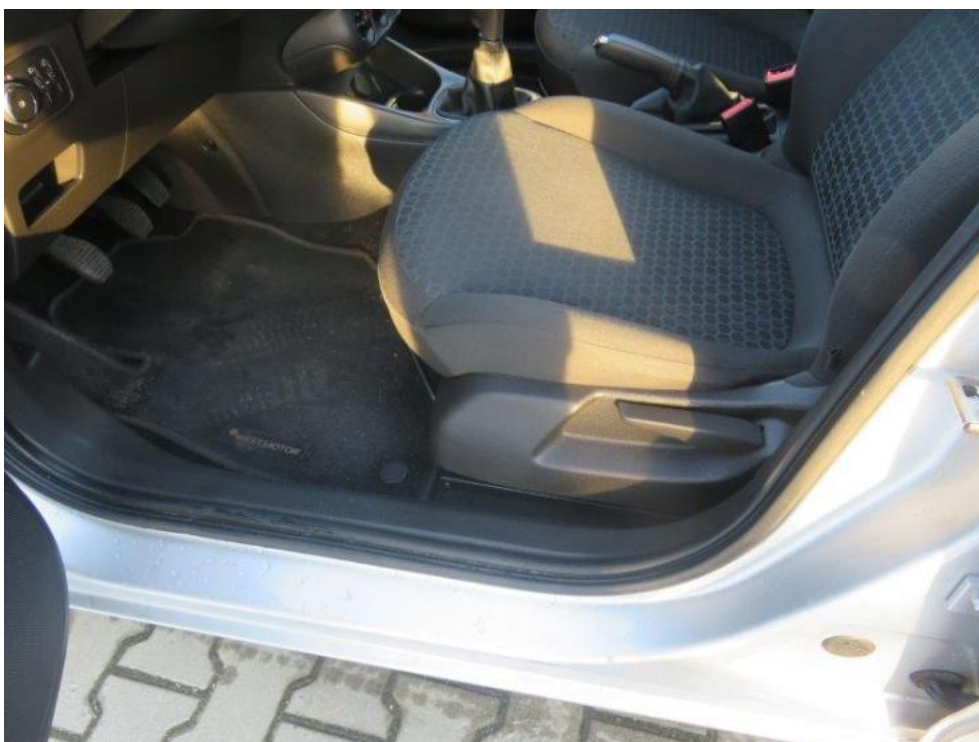

Fot. 22.

DOKUMENTACJA FOTOGRAFICZNA



Fot. 23.

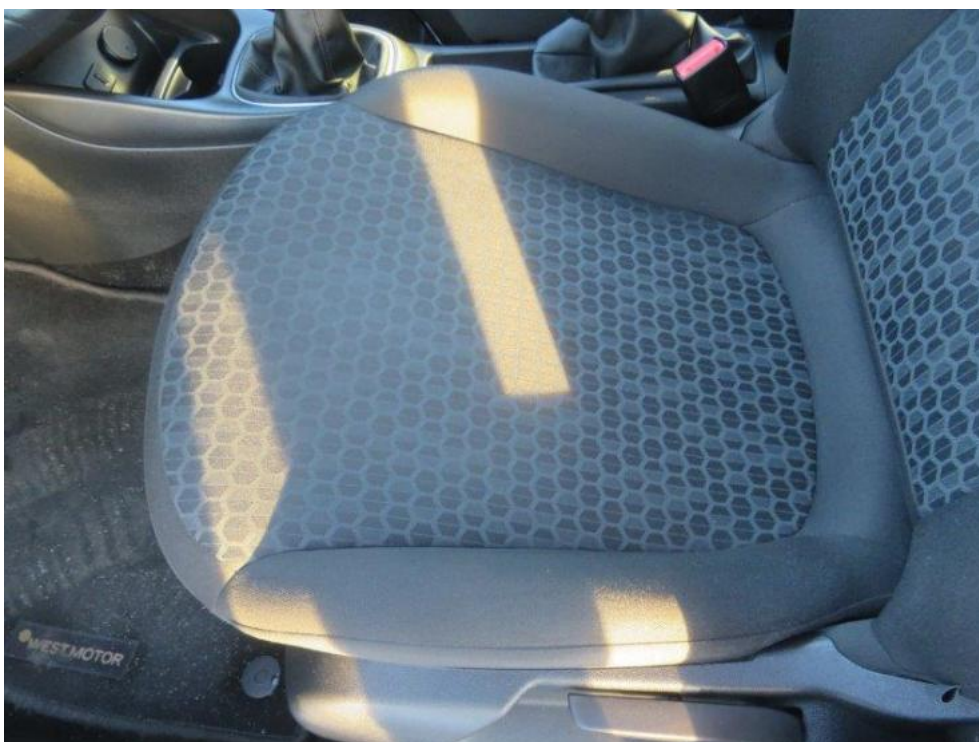

Fot. 24.

DOKUMENTACJA FOTOGRAFICZNA



Fot. 25.



Fot. 26.

DOKUMENTACJA FOTOGRAFICZNA



Fot. 27.



Fot. 28.

DOKUMENTACJA FOTOGRAFICZNA



Fot. 29.



Fot. 30.



DOKUMENTACJA FOTOGRAFICZNA

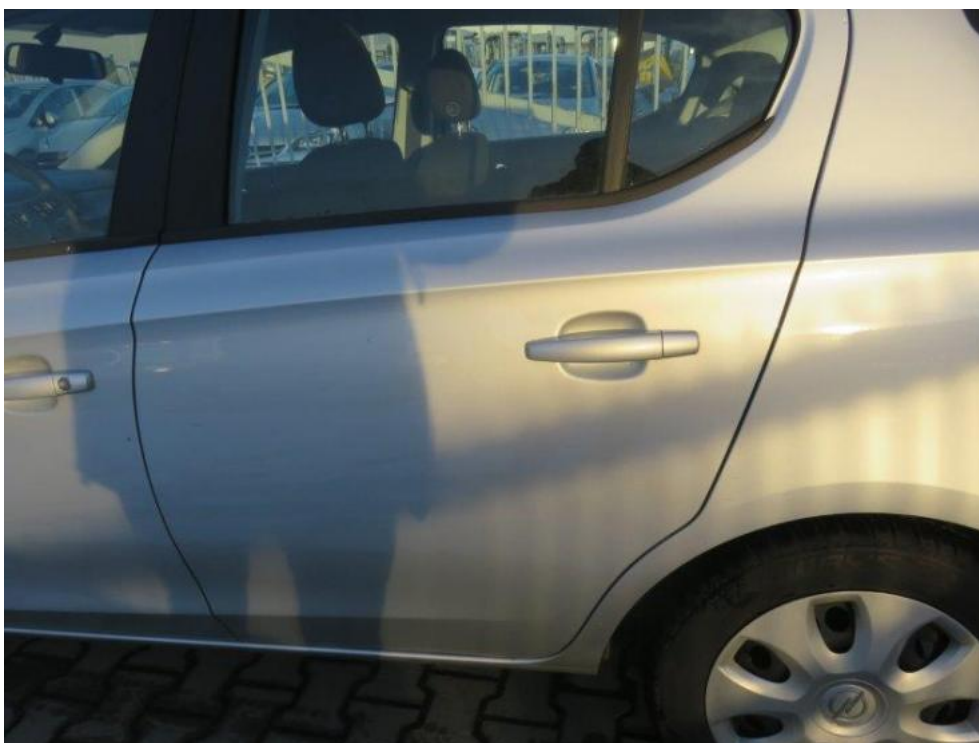

Fot. 31.



Fot. 32.

DOKUMENTACJA FOTOGRAFICZNA



Fot. 33.

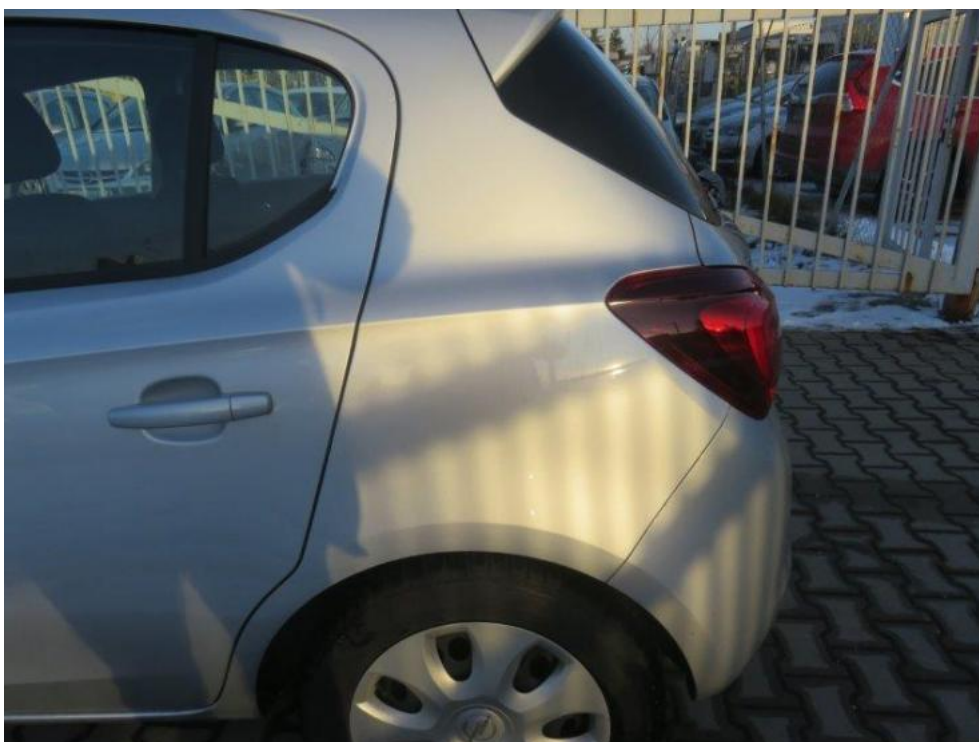

Fot. 34.

DOKUMENTACJA FOTOGRAFICZNA



Fot. 35.



Fot. 36.

DOKUMENTACJA FOTOGRAFICZNA



Fot. 37.



Fot. 38.

DOKUMENTACJA FOTOGRAFICZNA



Fot. 39.

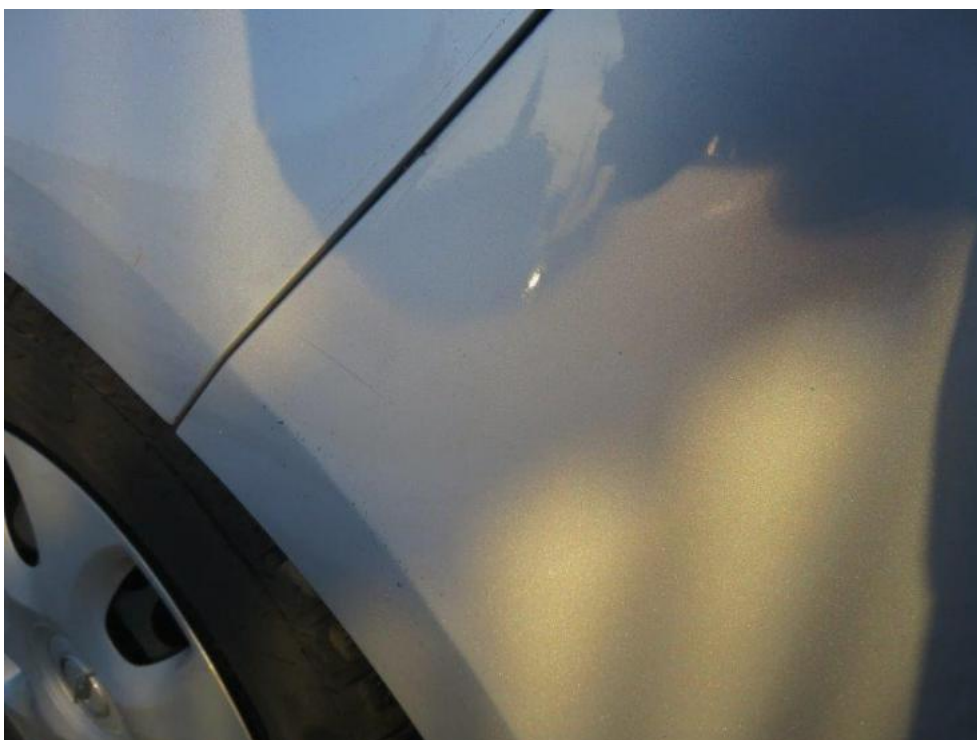

Fot. 40.

DOKUMENTACJA FOTOGRAFICZNA



Fot. 41.



Fot. 42.

DOKUMENTACJA FOTOGRAFICZNA



Fot. 43.



Fot. 44.

DOKUMENTACJA FOTOGRAFICZNA

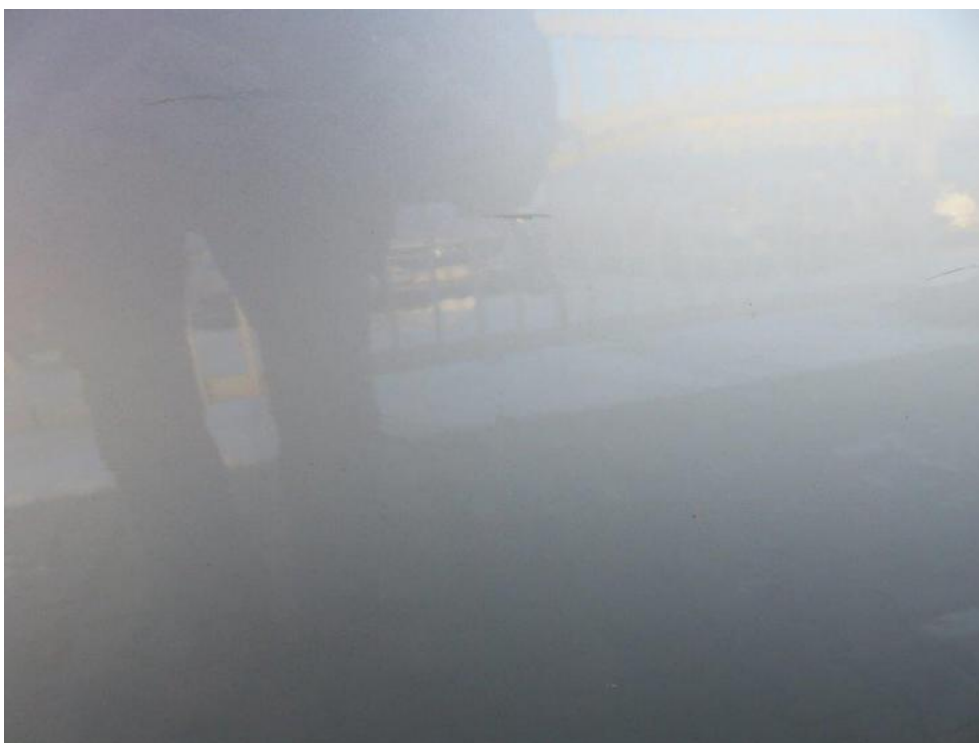

Fot. 45.

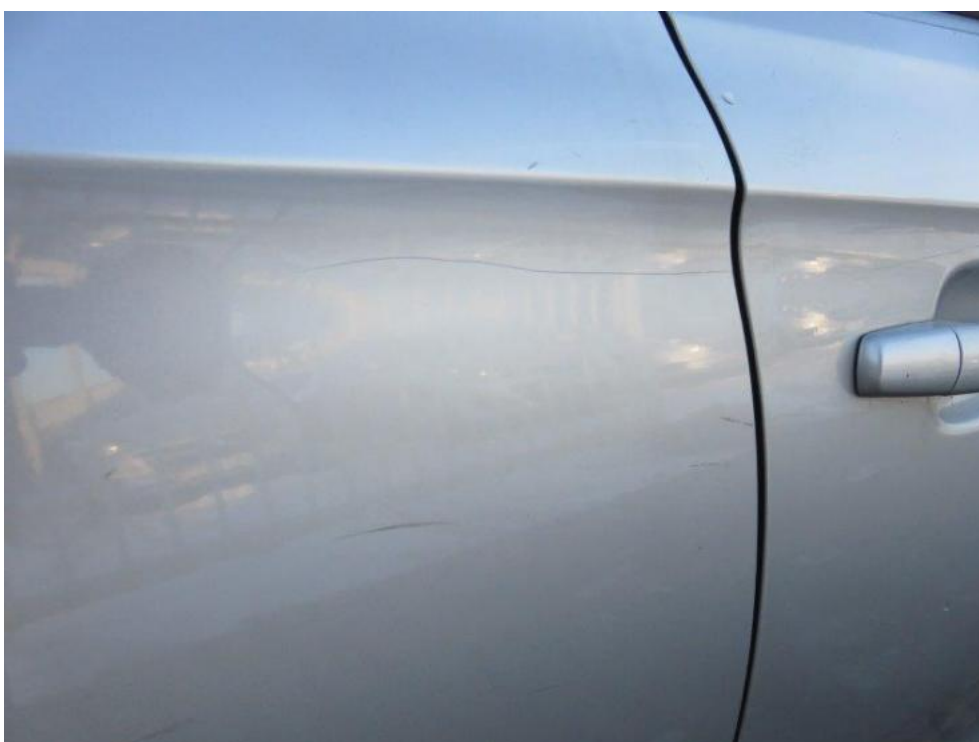

Fot. 46.



DOKUMENTACJA FOTOGRAFICZNA



Fot. 47.



Fot. 48.

DOKUMENTACJA FOTOGRAFICZNA



Fot. 49.



Fot. 50.

DOKUMENTACJA FOTOGRAFICZNA



Fot. 51.



Fot. 52.

DOKUMENTACJA FOTOGRAFICZNA



Fot. 53.

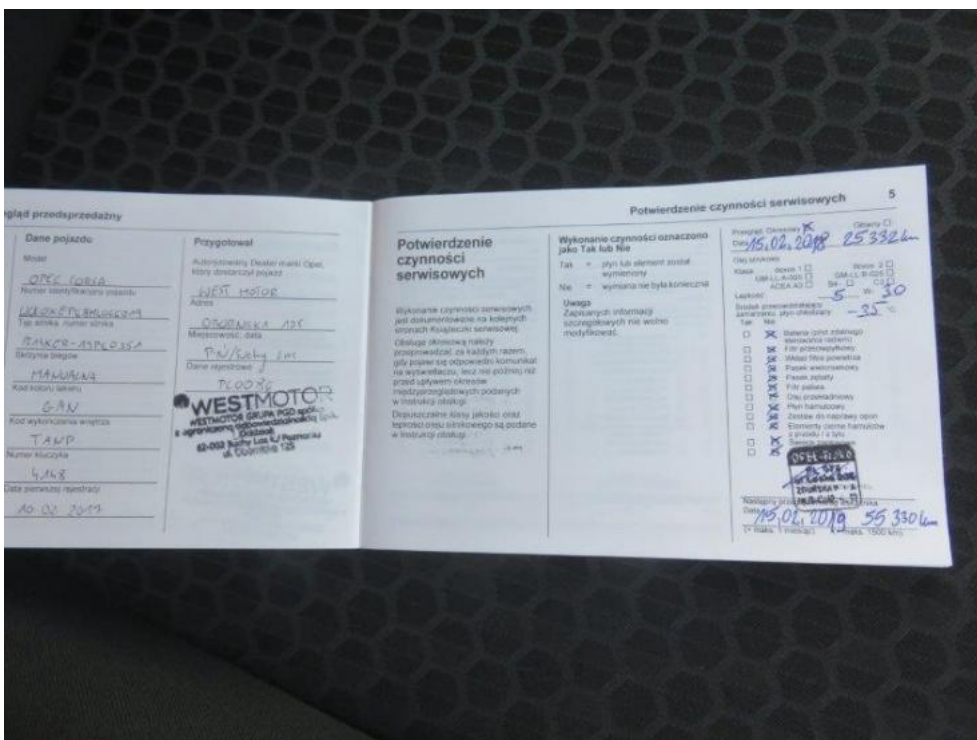

Fot. 54.

**Arkusz kontrolny**

<b>Producent</b>	<b>OPEL</b>
<b>Model</b>	<b>Corsa E Hatchback 14-</b>
Typ	Corsa 1.4 Enjoy
Nr rejestracyjny	PO 2X912
VIN	W0L0XEP68H4066019

**Wartość bazowa pojazdu**

Notowanie (2015)	24 634 zł
Notowanie (2016)	27 480 zł
Notowanie (2017)	30 569 zł

**Pierwsza rejestracja**

Data 1. rejestracji	10-02-2017
Data wyceny	31-01-2019
Okres eksploatacji [lata]	2,00
Korekta 1. rejestracji	1 347 zł
Wartość pojazdu po korekcie 1. rejestracji	28 826 zł

**Przebieg**

Przebieg normatywny	25 300,00
Różnica przebiegu	-21 861,00
Wartość korekty	-1 252 zł
Korekta przebiegu	-1 252 zł
Wartość pojazdu po korekcie przebiegu	27 574 zł

**Wyposażenie**

Korekta wyposażenia .....	796 zł
Wartość pojazdu po korekcie wyposażenia .....	28 370 zł

**Ogumienie**

Korekta ogumienia .....	120 zł
Wartość pojazdu po korekcie ogumienia .....	28 490 zł

**Inne**

Łącznie inne .....	-1 930,20 zł
Wartość pojazdu po korektach innych .....	26 560 zł

**Wartość rynkowa pojazdu 26 600 zł (netto/sprzedaż)<sup>1</sup>**