

Nr zlecenia DEKRA: BZLeasingC/CENTA/39413/18/06/19
Nr zlecenia/szkody: BWB/00571/2015
Data zlecenia: 19-06-2018

DEKRA Polska - Centrala
02-697 Warszawa, ul. Rzymowskiego 28
tel. (22) 577 36 12, faks (22) 577 36 36

Zleceniodawca:
Arkadiusz Cenkiem
Centa



Rzecznawca: **Jarosław Nowotny**
ZRSMiU (P) Automobilkлуб Nowy Świat Sp. z o.o. o/ Poznań

Ekspertyza techniczna

Zakres ekspertyzy
Kod ekspertyzy

Wycena wartości pojazdu
BZR(W)--WPO(S)-3, WP

Nr zlecenia DEKRA
Nr szkody / zlec. zew.
Data zlecenia

BZLeasingC/CENTA/39413/18/06/19
BWB/00571/2015
19-06-2018

Zleceniodawca

Arkadiusz Cenkiem
Centa

Grupa obiektów (Eurotax)
Producent
Model/typ/wersja

samochody osobowe
VOLKSWAGEN
Passat [B8] 14-, Passat 2.0 TSI BMT Highline DSG

Nr rejestracyjny
VIN

PO 2N737
WVWZZZ3CZGE094672

Data oględzin
Miejsce oględzin

2018-06-19
Wielkopolskie, 62-081 Wysogotowo, , Kamienna 23

Zestawienie wyników

Wartość obiektu netto (sprzedaż)¹ 67 300 zł

Dane pojazdu

Grupa obiektów (Eurotax) Kod EC (Eurotax)	samochody osobowe 0109888
Producent Model Typ/wersja	VOLKSWAGEN Passat [B8] 14- Passat 2.0 TSI BMT Highline DSG
Rodzaj nadwozia Liczba drzwi/liczba miejsc	sedan 4/5
Masa własna [kg] Dopuszczalna masa całkowita [kg] Rozstaw osi 1/2	1430 2080 2791
Rodzaj silnika Układ oczyszczania spalin Pojemność silnika [ccm] Moc silnika [KM/kW] Skrzynia biegów	z zapłonem iskrowym katalizator trójdrożny 1984 220/162 A 6-biegowa
Nr rejestracyjny VIN	PO 2N737 WVWZZZ3CZGE094672
Data 1. rejestracji Data nast. bad. techn. Rok produkcji	19-11-2015 19-11-2018 2015 (rok produkcji został zweryfikowany z zewnętrzną bazą danych)
Stan licznika [km]	96 753 (odczytany)
Kolor nadwozia/rodzaj powłoki	szary/2-warstwowy metalizowany

Ogumienie

Oś	Koło	Producent, typ	Rozmiar	Zużycie
przednia	prawe	Pirelli, SottoZero	215/55 R17 98H	20 %
	lewe	Pirelli, SottoZero	215/55 R17 98H	20 %
tylna	prawe	Pirelli, SottoZero	215/55 R17 98H	20 %
	lewe	Pirelli, SottoZero	215/55 R17 98H	20 %

Wyposażenie standardowe wg Eurotax

1. ABS - system zapobiegający blokowaniu się kół podczas hamowania
2. Airbag 6 sztuk (czołowe poduszki kierowcy i pasażera, boczne poduszki - przód, kurtyny powietrzne)
3. Aktywny system bezpieczeństwa PreCrash Basic & Front - domykanie szyb, wstępne napinanie pasów bezp.
4. Asystent siły hamowania
5. Czujnik ciśnienia w oponach
6. Czujnik deszczu
7. Czujnik odległości przy parkowaniu przód/tył
8. Czujnik zmierzchu - automatyczne włączanie świateł z funkcją Coming/Leaving Home
9. Dywaniki materiałowe z przodu i z tyłu
10. ESP - system stabilizacji toru jazdy
11. Elektromechaniczny hamulec postojowy z funkcją Auto-Hold
12. Elektryczne podnoszenie szyb, przód i tył
13. Elementy dekor. w poler. drewnie Brilliant Pine: deska rozd. i drzwi, Piano Black: konsola
14. Felgi aluminiowe 17 London z ogumieniem 215/55
15. Fotel kierowcy ergoComfort z elektryczną regulacją odcinka lędźwiowego
16. Fotele przednie - podgrzewane
17. Fotele przednie komfortowe
18. Fotele przednie z regulacją wysokości
19. Gniazdo 12V w bagażniku
20. Immobilizer
21. Kierownica wielofunkcyjna 3-ramienna w skórze
22. Kierunkowskazy LED w obudowie lusterek zewnętrznych
23. Kieszenie w oparciach foteli przednich
24. Klimatyzacja automatyczna Climatronic - 3 strefowa
25. Kolumna kierownicy regulowana w dwóch płaszczyznach
26. Komputer pokładowy MFA Premium z kolorowym wyświetlaczem TFT
27. Koło zapasowe - pełnowymiarowe aluminiowe dla felg 17 calowych
32. Listwy w dolnej części drzwi oraz zderzaka przedniego, chromowane
33. Lusterka boczne elektrycznie regulowane i ogrzewane, po stronie kierowcy asferyczne
34. Lusterka make-up w osłonach p/słonecznych, podświetlane LED
35. Lusterko boczne po stronie kierowcy automatycznie przyciemniające się
36. Lusterko wsteczne automatycznie przyciemniające się
37. MSR- układ przeciwblokujący przy hamowaniu silnikiem
38. Ogrzewane dysze spryskiwaczy szyby przedniej
39. Przedni podłokietnik ze schowkiem
40. Radio CD/MP3 Composition Colour z 5 calowym kolorowym ekranem dotykowym, 8 głośników, SD, AUX-IN
41. Schowek w desce rozdzielczej po stronie pasażera, podświetlany, zamykany z funkcją chłodzenia
42. Schowek w konsoli środkowej z przodu z 2 miejscami na napoje, zamykany żaluzją
43. System Keyless Go - bezkluczykowe uruchamianie pojazdu
44. System Start/Stop
45. System automatycznego hamowania po kolizji
46. System rekuperacji odzyskujący energię podczas hamowania
47. System stabilizacji toru jazdy przyczepy
48. System wykrywania zmęczenia kierowcy
49. Tapicerka łączona Alcantara/Vienna
50. Tempomat z automatyczną regulacją odległości do prędkości 160 km/h - ACC i systemem Front Assist
51. Tylne oparcie składane, dzielone (60/40) z podłokietnikiem, otworem i funkcją składania z bagażnika
52. Uchwyty ISOFIX do instalacji fotelika dziecięcego, tył
53. Wspomaganie kierownicy, elektromechaniczne, zależne od prędkości
54. Wykończenie wnętrza Szczotkowane aluminium/Piano Black
55. XDS - elektroniczna blokada mechanizmu różnicowego
56. Zamek centralny z pilotem
57. Zawieszenie adaptacyjne DCC (5 trybów- Sport, Comfort, Normal, Eco, Individual) obniżane zawieszenie
58. Zderzaki, obudowy lusterek zewnętrznych i klamki lakierowane w kolorze nadwozia

- | | |
|---|--|
| 28. Lampy tylne wykonane w technologii LED (diodowe), przyciemniane | 59. Zegarek analogowy w desce rozdzielczej |
| 29. Listwy dookoła szyb bocznych, chromowane | 60. Światła do jazdy dziennej |
| 30. Listwy na osłonie wlotu powietrza do chłodnicy, chromowane | 61. Światła przeciwmgielne z funkcją doświetlania skrętu |
| 31. Listwy progowe ze stali szlachetnej z napisem Passat | |

Wyposażenie dealerskie

1. Active Info Display - aktywny wyświetlacz wielofunkcyjny na tablicy zegarów	463 zł
2. Alarm z niezależnym zasilaniem, f. dozoru wnętrza i czujnikiem przechyłu	415 zł
3. Kamera parkowania - Rear Assist	374 zł
4. Kierownica wielofunkcyjna 3-ramienna w skórze z funkcją zmiany biegów	98 zł
5. Lakier metalik	577 zł
6. Lampy LED Basic (światła mijania i drogowe w technologii LED)	805 zł
7. Pakiet Sportowy dla DCC	545 zł
8. System nawigacji satelitarnej Discover Pro z dotykowym ekranem (8,0)	1 618 zł
9. System/Pakiet Easy open	1 000 zł

Wartość bazowa pojazdu

Wartość bazowa pojazdu wg Eurotax (netto/sprzedaz)* 66 992 zł

Korekty

Pierwsza rejestracja

Korekta 1. rejestracji **2 353 zł**
 Wartość pojazdu po korekcie 1. rejestracji 69 345 zł

Przebieg

Korekta przebiegu **-5 813 zł**
 Wartość pojazdu po korekcie przebiegu 63 532 zł

Wyposażenie

Korekta wyposażenia **5 895 zł**
 Wartość pojazdu po korekcie wyposażenia 69 427 zł

Ogumienie

Korekta ogumienia **1 064 zł**
 Wartość pojazdu po korekcie ogumienia 70 491 zł

Inne

Ogólny stan techniczny pojazdu (-5,00%) -3 177 zł

Łącznie inne **-3 177 zł**
 Wartość pojazdu po korektach innych 67 315 zł

Wartość rynkowa pojazdu

Wartość rynkowa przedmiotowego pojazdu wynosi:

67 300 zł (netto/sprzedaż)¹

Powyższą wartość określono w oparciu o notowania cen samochodów używanych na rynku polskim Eurotax (baza danych nr 06-2018 POL) z uwzględnieniem parametrów technicznych i rynkowych mających wpływ na wartość pojazdu.

Dla pojazdów zarejestrowanych w Polsce powyższa wartość została określona na dzień sporządzenia wyceny.

Jeżeli pojazd nie jest zarejestrowany w kraju - podana wartość jest wartością hipotetyczną przy założeniu uiszczenia wszelkich opłat i podatków należnych przy wprowadzeniu pojazdu na polski obszar celny.

Data: 20-06-2018

Rzecznik DEKRA:
Jarosław Nowotny

Dokument wystawiony elektronicznie ważny bez podpisu.

¹ - Wartość obiektu (sprzedaż) – oznacza kwotę możliwą do uzyskania za przedmiot wyceny przy sprzedaży do klienta końcowego
strona 5/34

Pomiar grubości powłoki lakierowej poj.

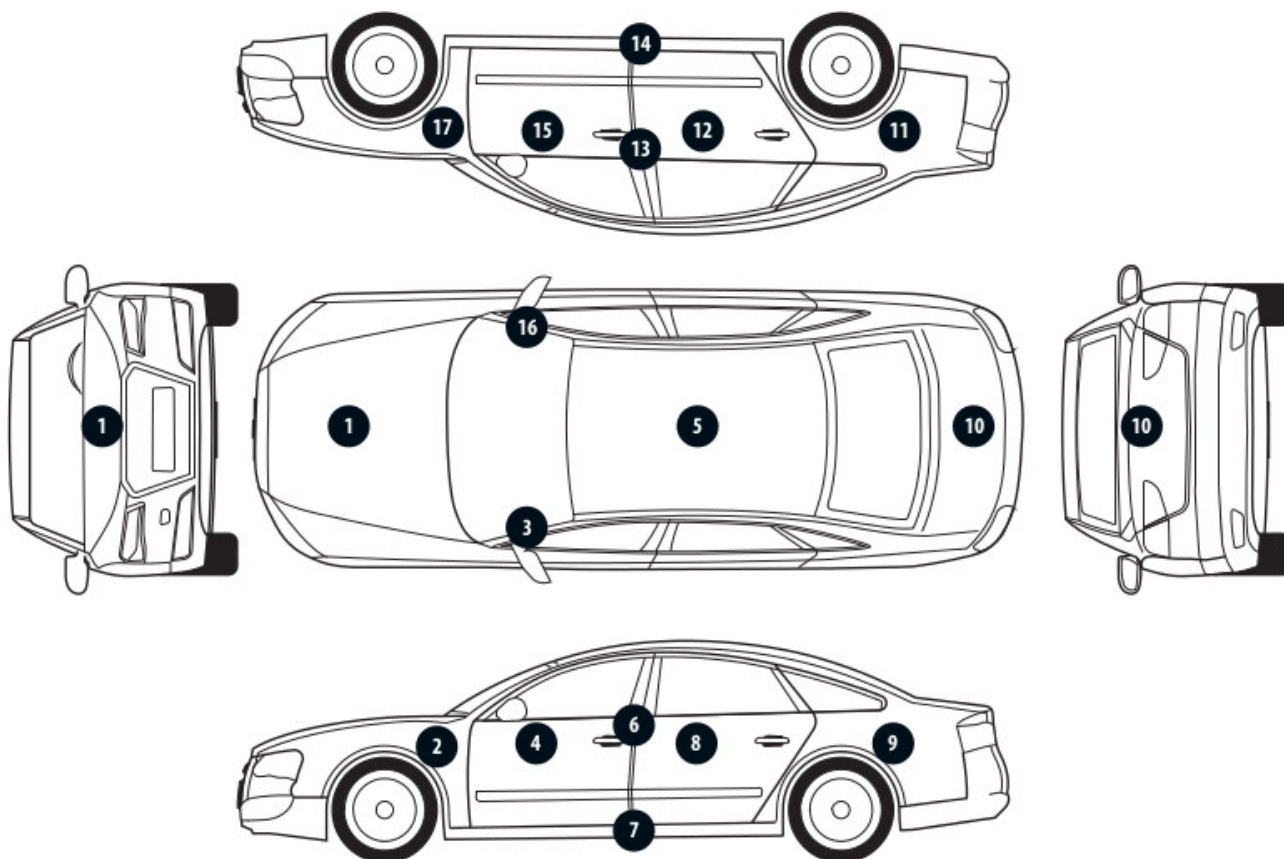

Nr punktu kontroli	Kontrolowany element	Zmierzony przedział grubości powłoki lakierowej [µm]
1	Pokrywa przednia	50 - 160
2	Błotnik przedni lewy	50 - 160
3	Słupek przedni lewy	50 - 160
4	Drzwi przednie lewe	50 - 160
5	Dach	50 - 160
6	Słupek środkowy lewy	50 - 160
7	Próg lewy	50 - 160
8	Drzwi tylne lewe	50 - 160
9	Błotnik tylny lewy	50 - 160
10	Pokrywa/klapa	50 - 160
11	Błotnik tylny prawy	100 - 200
12	Drzwi tylne prawe	170 - 315
13	Słupek środkowy prawy	50 - 160
14	Próg prawy	50 - 160
15	Drzwi przednie prawe	155 - 200
16	Słupek przedni prawy	50 - 160
17	Błotnik przedni prawy	50 - 160

Opis stanu technicznego

NADWOZIE/Elementy karoserii

Nazwa elementu	Opis elementu	Rodzaj uszkodzenia	Umiejscowienie / Rozmiar	Uwagi
Próg	lew.	zarysowanie		
Pok. kom. silnika		ubytek/odprysk(i) powłoki lakierowej		
Dach		ubytek/odprysk(i) powłoki lakierowej		
Drzwi	przed. l.	zarysowanie		
Drzwi	tyln. l.	zarysowanie		
Błotnik	tyln. p.	zarysowanie		

Stan techniczny nadwozia (szkielet).

Stan techniczny nadwozia (szkielet) opisano w załączonej tabeli.

Przeprowadzona naprawa blacharsko-lakiernicza

Tak. Patrz zmierzony zakres grubości powłoki lakierowej na wybranych elementach.

NADWOZIE/Osprzęt

Nazwa elementu	Opis elementu	Rodzaj uszkodzenia	Umiejscowienie / Rozmiar	Uwagi
Zderzak	przed.	odkształcenie		
Zderzak	przed.	pęknięcie		
Zderzak	przed.	zarysowanie		
Szyba	czołow.	ubytek materiału		
Lusterko zew.	lew.	zarysowanie		
Zderzak	tyln.	zarysowanie		
Lampa zespolona	tyln. l.	zarysowanie		

Stan techniczny nadwozia (osprzęt).

Stan techniczny nadwozia (osprzęt) opisano w załączonej tabeli.

NADWOZIE/Wnętrze

Nazwa elementu	Opis elementu	Rodzaj uszkodzenia	Umiejscowienie / Rozmiar	Uwagi
Kanapa		ślady zużycia mat.		
Tapicerka drzwi	przed. l.	ślady zużycia mat.		
Koło kierownicy		ślady zużycia mat.		

Stan techniczny nadwozia (wnętrze).

Stan techniczny nadwozia (wnętrze) opisano w załączonej tabeli.

PODWOZIE/Silnik/układ przeniesienia napędu

Stan techniczny silnika z układem przeniesienia napędu.

Brak możliwości weryfikacji

Możliwości oceny/sprawdzenia silnika w miejscu dokonania oględzin pojazdu ograniczone, nieprawidłowości nie zauważono

PODWOZIE/Zawieszenie/koła

Nazwa elementu	Opis elementu	Rodzaj uszkodzenia	Umiejscowienie / Rozmiar	Uwagi
Tarcza koła	przed. l.	zarysowanie		
Tarcza koła	tyln. l.	zarysowanie		
Tarcza koła	tyln. p.	zarysowanie		

Stan techniczny podwozia (zawieszenie).

Stan techniczny podwozia (zawieszenie) opisano w załączonej tabeli.

Brak możliwości weryfikacji

Możliwości oceny/sprawdzenia układu zawieszenia w miejscu dokonania oględzin pojazdu ograniczone, nieprawidłowości nie zauważono

PODWOZIE/Układ kierowniczy**Stan techniczny układu kierowniczego**

Brak możliwości weryfikacji

Możliwości oceny/sprawdzenia układu kierowniczego w miejscu dokonania oględzin pojazdu ograniczone, nieprawidłowości nie zauważono

PODWOZIE/Układ hamulcowy**Stan układu hamulcowego.**

Brak możliwości weryfikacji

Możliwości oceny/sprawdzenia układu hamulcowego w miejscu dokonania oględzin pojazdu ograniczone, nieprawidłowości nie zauważono

PODWOZIE/Układ wydechowy/katalizator**Stan techniczny układu wydechowego.**

Brak możliwości weryfikacji

Możliwości oceny/sprawdzenia układu wydechowego w miejscu dokonania oględzin pojazdu ograniczone, nieprawidłowości nie zauważono

Uwagi ogólne - dot. wyceny**Dokumenty pojazdu**

Podczas oględzin przedstawiono do wglądu książkę serwisową, a jej nr podano poniżej:

bn

Podczas oględzin przedstawiono do wglądu dowód rej. poj. lub/i kartę pojazdu - jednak NIE WYKONANO fot. cyfrowych tych dokumentów z uwagi na przeznaczenie ekspertyzy.

Informacja dotycząca pochodzenia pojazdu

Pojazd zakupiony w kraju u autoryzowanego przedstawiciela danej marki.

Zabezpieczenia przeciwkradzieżowe - immobiliser:

- w wyniku przeprowadzonych oględzin pojazdu nie stwierdzono niesprawności immobilisera w zakresie możliwym do ustalenia podczas oględzin pojazdu w warunkach pozawarsztatowych.

Zabezpieczenia przeciwkradzieżowe - inne:

- alarm.

Dodatkowe uwagi dotyczące sam. osobowego:

Nie dotyczy.

Jazda próbna

Przeprowadzono próbę ruchową pojazdu.

Jazda próbna w pełnym zakresie niemożliwa. Poniżej podano komentarz:

Jazdę próbną przeprowadzono na odcinku oraz w czasie umożliwiającym zgrubne określenie stanu technicznego pojazdu w miejscu jego zabezpieczenia

Badanie poprawności i/lub budowy numerów identyfikacyjnych/seryjnych obiektu:

Nie badano.

Weryfikacja prawdziwości danych obiektu, w tym roku produkcji i innych.

Nie przeprowadzono - przyjęto wg okazanych dokumentów i wskazanych źródeł.

- Nie weryfikowano odczytanego stanu drogomierza z zapisami w urządzeniach elektronicznych pojazdu.
 - Niniejsza ekspertyza służy wyłącznie do oszacowania wartości rynkowej przedmiotu wyceny i nie może być wykorzystywana do żadnego innego celu, niż wymieniony powyżej. Wycena nie może stanowić podstawy do oceny cech i stanu wycenianego obiektu przy jego zakupie.
 - Rzeczoznawca nie bierze na siebie odpowiedzialności za wady ukryte (prawne i fizyczne) oraz ewentualne skutki wynikające z dalszego użytkowania przedmiotu wyceny, a także za skutki wykorzystania samej wyceny.
 - Powyższa wycena nie jest szczegółową ekspertyzą stanu technicznego przedmiotu wyceny i za taką nie może być uznawana, w szczególności nie może być traktowana jako gwarancja sprzedaży przedmiotu wyceny za oszacowaną wartość.
 - Niniejsza wycena nie może być publikowana w całości w jakimkolwiek dokumencie bez zgody wykonawców i bez uzgodnienia z nimi formy i treści takiej publikacji.
 - Wycenę przeprowadzono w oparciu o dostarczoną dokumentację oraz badanie organoleptyczne wycenianego obiektu. Nie prowadzono badań diagnostycznych oraz weryfikacji warsztatowej przedmiotu wyceny.
 - Niniejsza wycena została sporządzona na podstawie oględzin wycenianego przedmiotu w warunkach występujących w miejscu jego udostępnienia.
-

Uwagi Rzeczoznawcy - dot. wyceny

Przedstawiono książkę serwisową pojazdu.

Przedstawiono w dniu oględzin 1 klucz do pojazdu.

Sprawdzono grubość powłoki lakierowej i stwierdzono jej podwyższoną grubość.

Nadwozie pojazdu z rysami i wgnieceniami eksploatacyjnymi.

Specyfikacja wg programu operacyjnego w zakresie wyposażenia standardowego

i dodatkowego nie gwarantuje zgodności ze stanem faktycznym w zakresie niemożliwym do ustalenia przez rzeczoznawcę podczas oględzin.

Zastrzeżenia ograniczające - dot. wyceny

- Nie weryfikowano przebiegu pojazdu. Przyjęto na podstawie wskazań drogomierza.
- Niniejsza ekspertyza służy wyłącznie do oszacowania wartości rynkowej przedmiotu wyceny i nie może być wykorzystywana do żadnego innego celu, niż wymieniony powyżej. Wycena nie może stanowić podstawy do oceny cech i stanu wycenianego obiektu przy jego zakupie.
- Rzeczoznawca nie bierze na siebie odpowiedzialności za wady ukryte (prawne i fizyczne) oraz ewentualne skutki wynikające z dalszego użytkowania przedmiotu wyceny, a także za skutki wykorzystania samej wyceny.
- Powyższa wycena nie jest szczegółową ekspertyzą stanu technicznego przedmiotu wyceny i za taką nie może być uznawana.
- Niniejsza wycena nie może być publikowana w całości w jakimkolwiek dokumencie bez zgody wykonawców i bez uzgodnienia z nimi formy i treści takiej publikacji. Zakaz publikacji nie dotyczy posługiwania się wyceną w umowach cywilno-prawnych zawieranych przez zleceniodawcę i dotyczących przedmiotu wyceny.
- Wycenę przeprowadzono w oparciu o dostarczoną dokumentację oraz badanie organoleptyczne wycenianego obiektu. Nie prowadzono badań diagnostycznych oraz weryfikacji warsztatowej przedmiotu wyceny.
- Niniejsza wycena została sporządzona na podstawie oględzin wycenianego przedmiotu w warunkach występujących w miejscu jego udostępnienia.
- Nie badano poprawności i/lub budowy numerów identyfikacyjnych/seryjnych obiektu oraz nie weryfikowano prawdziwości wszystkich danych obiektu.

DOKUMENTACJA FOTOGRAFICZNA



Fot. 1.



Fot. 2.

DOKUMENTACJA FOTOGRAFICZNA



Fot. 3.



Fot. 4.

DOKUMENTACJA FOTOGRAFICZNA



Fot. 5.



Fot. 6.

DOKUMENTACJA FOTOGRAFICZNA



Fot. 7.



Fot. 8.

DOKUMENTACJA FOTOGRAFICZNA



Fot. 9.



Fot. 10.

DOKUMENTACJA FOTOGRAFICZNA



Fot. 11.

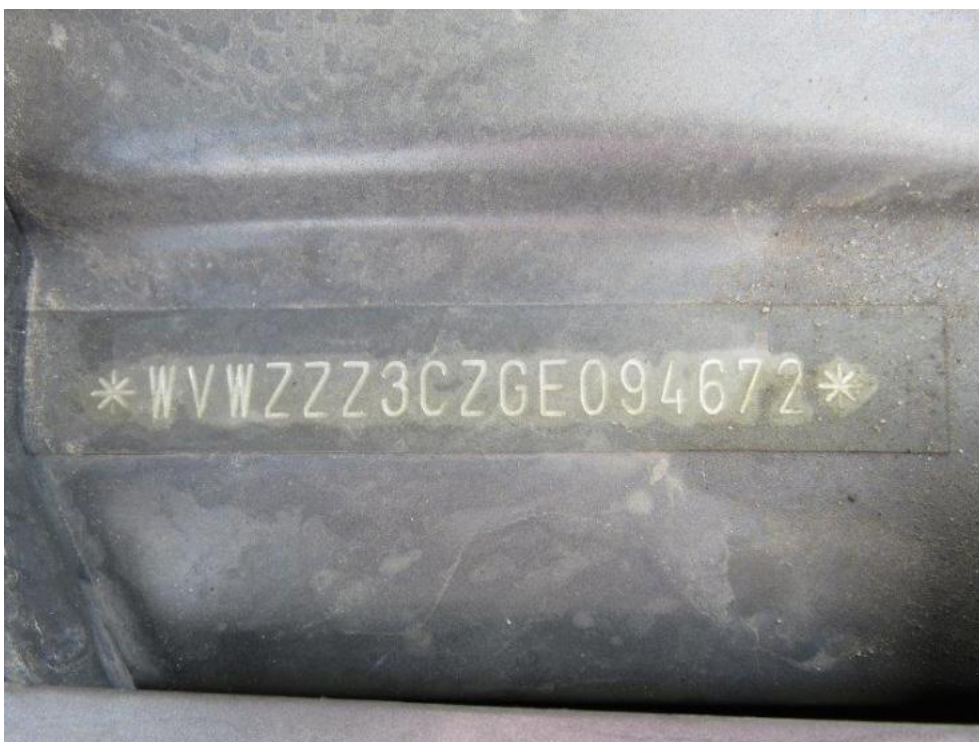

Fot. 12.

DOKUMENTACJA FOTOGRAFICZNA



Fot. 13.

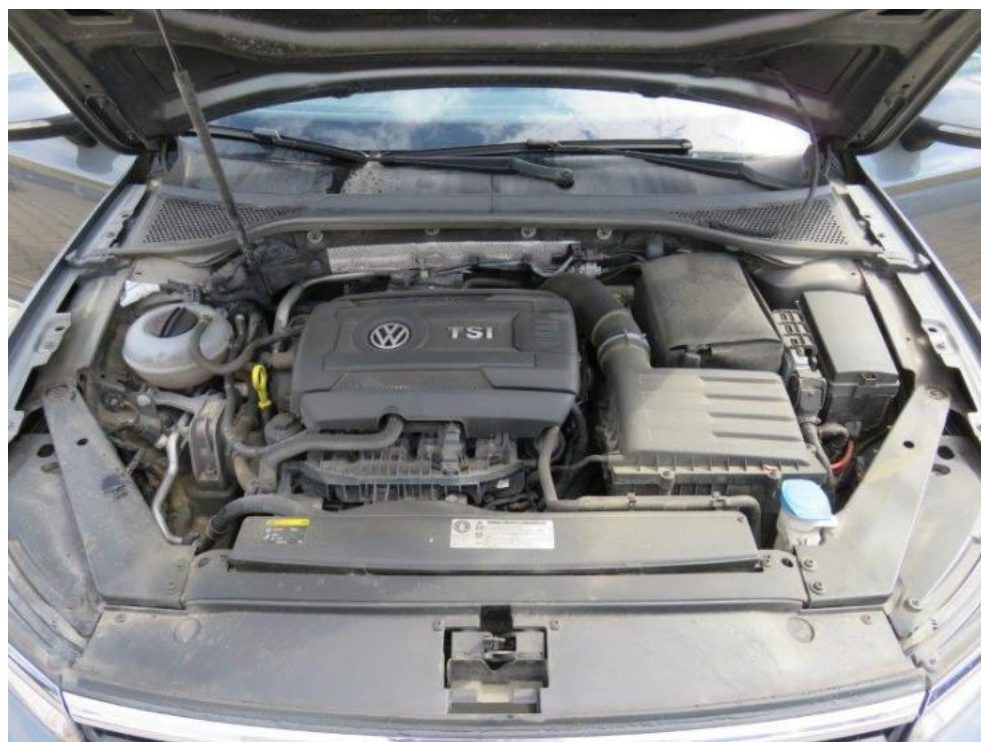

Fot. 14.

DOKUMENTACJA FOTOGRAFICZNA



Fot. 15.



Fot. 16.

DOKUMENTACJA FOTOGRAFICZNA



Fot. 17.



Fot. 18.

DOKUMENTACJA FOTOGRAFICZNA



Fot. 19.



Fot. 20.

DOKUMENTACJA FOTOGRAFICZNA



Fot. 21.



Fot. 22.

DOKUMENTACJA FOTOGRAFICZNA



Fot. 23.



Fot. 24.

DOKUMENTACJA FOTOGRAFICZNA



Fot. 25.



Fot. 26.

DOKUMENTACJA FOTOGRAFICZNA



Fot. 27.



Fot. 28.

DOKUMENTACJA FOTOGRAFICZNA



Fot. 29.



Fot. 30.

DOKUMENTACJA FOTOGRAFICZNA



Fot. 31.



Fot. 32.

DOKUMENTACJA FOTOGRAFICZNA



Fot. 33.



Fot. 34.

DOKUMENTACJA FOTOGRAFICZNA



Fot. 35.



Fot. 36.

DOKUMENTACJA FOTOGRAFICZNA



Fot. 37.



Fot. 38.

DOKUMENTACJA FOTOGRAFICZNA

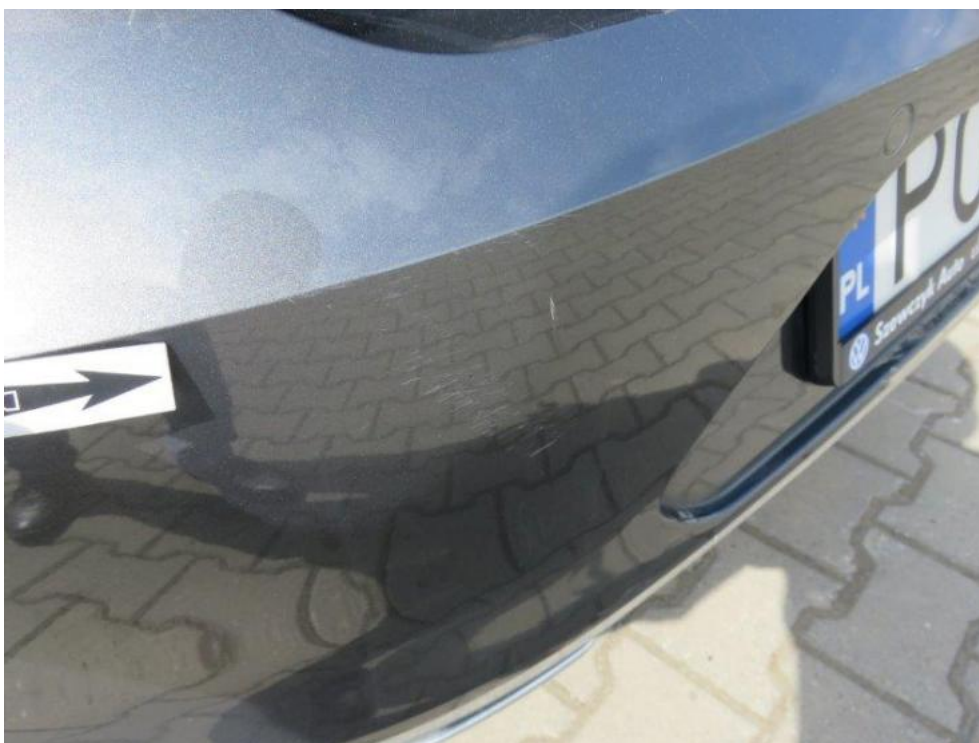

Fot. 39.



Fot. 40.

DOKUMENTACJA FOTOGRAFICZNA



Fot. 41.



Fot. 42.

DOKUMENTACJA FOTOGRAFICZNA



Fot. 43.



Fot. 44.

DOKUMENTACJA FOTOGRAFICZNA

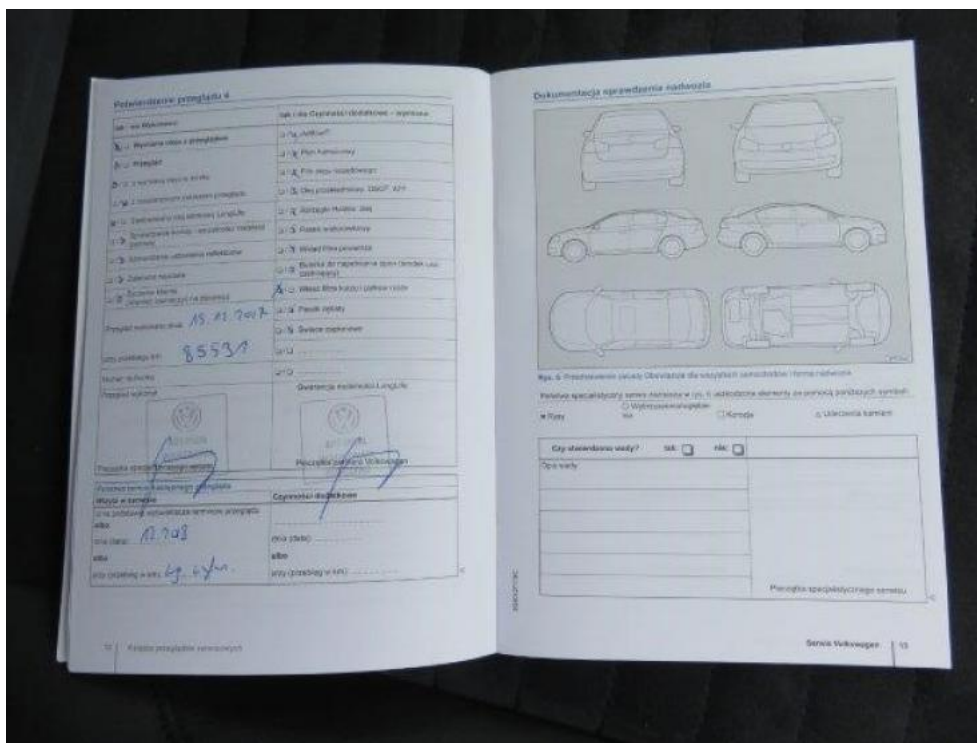

Fot. 45.

Arkusz kontrolny

Producent	VOLKSWAGEN
Model	Passat [B8] 14-
Typ	Passat 2.0 TSI BMT Highline DSG
Nr rejestracyjny	PO 2N737
VIN	WVWZZZ3CZGE094672

Wartość bazowa pojazdu

Notowanie (2014)	60 650 zł
Notowanie (2015)	66 992 zł
Notowanie (2016)	73 984 zł

Pierwsza rejestracja

Data 1. rejestracji	19-11-2015
Data wyceny	20-06-2018
Okres eksploatacji [lata]	2,67
Korekta 1. rejestracji	2 353 zł
Wartość pojazdu po korekcie 1. rejestracji	69 345 zł

Przebieg

Przebieg normatywny	50 100,00
Różnica przebiegu	-46 653,00
Wartość korekty	-5 813 zł
Korekta przebiegu	-5 813 zł
Wartość pojazdu po korekcie przebiegu	63 532 zł

Wyposażenie

Korekta wyposażenia	5 895 zł
Wartość pojazdu po korekcie wyposażenia	69 427 zł

Ogumienie

Korekta ogumienia	1 064 zł
Wartość pojazdu po korekcie ogumienia	70 491 zł

Inne

Łącznie inne	-3 176,61 zł
Wartość pojazdu po korektach innych	67 315 zł

Wartość rynkowa pojazdu 67 300 zł (netto/sprzedaż)¹