

Nr zlecenia DEKRA: BZLeasingC/CENTA/36190/18/06/06
Nr zlecenia/szkody: BWB/00098/2015
Data zlecenia: 06-06-2018

DEKRA Polska - Centrala
02-697 Warszawa, ul. Rzymowskiego 28
tel. (22) 577 36 12, faks (22) 577 36 36

Zleceniodawca:
Arkadiusz Cenkiem
Centa



Rzecznawca: **Jarosław Nowotny**
ZRSMiU (P) Automobilklub Nowy Świat Sp. z o.o. o/ Poznań

Ekspertyza techniczna

Zakres ekspertyzy	Wycena wartości pojazdu
Kod ekspertyzy	BZR(W)--WPO(S), WP
Nr zlecenia DEKRA	BZLeasingC/CENTA/36190/18/06/06
Nr szkody / zlec. zew.	BWB/00098/2015
Data zlecenia	06-06-2018
Zleceniodawca	Arkadiusz Cenkiem Centa
Grupa obiektów (Eurotax)	samochody osobowe
Producent	VOLKSWAGEN
Model/typ/wersja	Passat [B8] 14-, Passat 1.4 TSI BMT ACT Comfortline
Nr rejestracyjny	PO 2J105
VIN	WVWZZZ3CZFE455133
Data oględzin	2018-06-07
Miejsce oględzin	Wielkopolskie, 62-081 Wysogotowo, , Kamienna 23

Zestawienie wyników

Wartość obiektu netto (sprzedaż)¹ 38 900 zł

Dane pojazdu

Grupa obiektów (Eurotax) Kod EC (Eurotax)	samochody osobowe 0108138
Producent Model Typ/wersja	VOLKSWAGEN Passat [B8] 14- Passat 1.4 TSI BMT ACT Comfortline
Rodzaj nadwozia Liczba drzwi/liczba miejsc	sedan 4/5
Masa własna [kg] Dopuszczalna masa całkowita [kg] Rozstaw osi 1/2	1387 1940 2791
Rodzaj silnika Układ oczyszczania spalin Pojemność silnika [ccm] Moc silnika [KM/kW] Skrzynia biegów	z zapłonem iskrowym katalizator trójdrożny 1395 150/110 M 6-biegowa
Nr rejestracyjny VIN	PO 2J105 WVWZZZ3CZFE455133
Data 1. rejestracji Data nast. bad. techn. Rok produkcji	10-03-2015 10-03-2018 2015 (rok produkcji został zweryfikowany z zewnętrzną bazą danych)
Stan licznika [km]	191 287 (odczytany)
Kolor nadwozia/rodzaj powłoki	wiśniowy/2-warstwowy metalizowany

Ogumienie

Oś	Koło	Producent, typ	Rozmiar	Zużycie
przednia	prawe	Dunlop, SP WINTER SPORT M3	215/60 R16 95H	30 %
	lewe	Dunlop, SP WINTER SPORT M3	215/60 R16 95H	30 %
tylna	prawe	Dunlop, SP WINTER SPORT M3	215/60 R16 95H	30 %
	lewe	Dunlop, SP WINTER SPORT M3	215/60 R16 95H	30 %

Wyposażenie standardowe wg Eurotax

1. ABS - system zapobiegający blokowaniu się kół podczas hamowania
2. Airbag 6 sztuk (czołowe poduszki kierowcy i pasażera, boczne poduszki - przód, kurtyny powietrzne)
3. Aktywny system bezpieczeństwa PreCrash Basic & Front - domykanie szyb, wstępne napinanie pasów bezp.
4. Asystent siły hamowania
5. Czujnik ciśnienia w oponach
6. Czujnik deszczu
7. Czujnik odległości przy parkowaniu przód/tył
8. Czujnik zmierzchu - automatyczne włączanie świateł z funkcją Coming/Leaving Home
9. Dywaniki materiałowe z przodu i z tyłu
10. ESP - system stabilizacji toru jazdy
11. Elektromechaniczny hamulec postojowy z funkcją Auto-Hold
12. Elektryczne podnoszenie szyb, przód i tył
13. Felgi aluminiowe 16 Sepang z ogumieniem 215/60
14. Fotel kierowcy ergoComfort z elektryczną regulacją odcinka lędźwiowego
15. Fotele przednie komfortowe
16. Fotele przednie z regulacją wysokości
17. Gniazdo 12V w bagażniku
18. Immobilizer
19. Kierownica wielofunkcyjna 3-ramienna w skórze
20. Kierunkowskazy LED w obudowie lusterek zewnętrznych
21. Kieszenie w oparciach foteli przednich
22. Klimatyzacja automatyczna Climatronic - 3 strefowa
23. Kolumna kierownicy regulowana w dwóch płaszczyznach
24. Komputer pokładowy MFA Plus
25. Koło zapasowe - pełnowymiarowe stalowe
26. Lampy tylne wykonane w technologii LED (diodowe)
27. Listwy dookoła szyb bocznych, chromowane
28. Listwy na osłonie wlotu powietrza do chłodnicy, chromowane
29. Listwy w dolnej części drzwi w kolorze nadwozia, w części zderzaka przedniego, chromowane
30. Lusterka boczne elektrycznie regulowane i ogrzewane, po stronie kierowcy asferyczne
31. Lusterka make-up w osłonach p/słonecznych, podświetlane LED
32. Lusterko boczne po stronie kierowcy automatycznie przyciemniające się
33. Lusterko wsteczne automatycznie przyciemniające się
34. MSR- układ przeciwblokujący przy hamowaniu silnikiem
35. Przedni podłokietnik ze schowkiem
36. Radio CD/MP3 Composition Colour z 5 calowym kolorowym ekranem dotykowym, 8 głośników, SD, AUX-IN
37. Schowek w desce rozdzielczej po stronie pasażera, podświetlany, zamykany z funkcją chłodzenia
38. Schowek w konsoli środkowej z przodu z 2 miejscami na napoje, zamykany żaluzją
39. System Front Assist z funkcją awaryjnego hamowania City
40. System Keyless Go - bezkluczykowe uruchamianie pojazdu
41. System Start/Stop
42. System automatycznego hamowania po kolizji
43. System rekuperacji odzyskujący energię podczas hamowania
44. System stabilizacji toru jazdy przyczepy
45. System wykrywania zmęczenia kierowcy
46. Tapicerka materiałowa Weave
47. Tempomat
48. Tylne oparcie składane, dzielone (60/40) z podłokietnikiem, otworem i funkcją składania z bagażnika
49. Uchwyty ISOFIX do instalacji fotelika dziecięcego, tył
50. Wspomaganie kierownicy, elektromechaniczne, zależne od prędkości
51. Wykończenie wnętrza Diamond Silver
52. Zamek centralny z pilotem
53. Zderzaki, obudowy lusterek zewnętrznych i klamki lakierowane w kolorze nadwozia
54. Zegarek analogowy w desce rozdzielczej
55. Światła do jazdy dziennej

Wyposażenie dealerskie

1. Alarm z niezależnym zasilaniem, f. dozoru wnętrza i czujnikiem przechyłu	350 zł
2. Lakier metalik	472 zł
3. Pakiet zimowy 1	390 zł
4. System wspomagający parkowanie - Park Assist	195 zł

Wartość bazowa pojazdu

Wartość bazowa pojazdu wg Eurotax (netto/sprzedaż)¹ 53 902 zł

Korekty

Pierwsza rejestracja

Korekta 1. rejestracji **-912 zł**
Wartość pojazdu po korekcie 1. rejestracji 52 990 zł

Przebieg

Korekta przebiegu **-11 228 zł**
Wartość pojazdu po korekcie przebiegu 41 763 zł

Wyposażenie

Korekta wyposażenia **1 407 zł**
Wartość pojazdu po korekcie wyposażenia 43 170 zł

Ogumienie

Korekta ogumienia **304 zł**
Wartość pojazdu po korekcie ogumienia 43 474 zł

Inne

Ważność badania technicznego (-1,00%) -418 zł
Wcześniejsze naprawy (-1,00%) -418 zł
Konieczne naprawy - Diagnostyka silnika w ASO -350 zł
Ogólny stan techniczny pojazdu (-8,00%) -3 341 zł

Łącznie inne **-4 526 zł**
Wartość pojazdu po korektach innych 38 947 zł

Wartość rynkowa pojazdu

Wartość rynkowa przedmiotowego pojazdu wynosi:

38 900 zł (netto/sprzedaż)¹

Powyższą wartość określono w oparciu o notowania cen samochodów używanych na rynku polskim Eurotax (baza danych nr 06-2018 POL) z uwzględnieniem parametrów technicznych i rynkowych mających wpływ na wartość pojazdu.

Dla pojazdów zarejestrowanych w Polsce powyższa wartość została określona na dzień sporządzenia wyceny.

Jeżeli pojazd nie jest zarejestrowany w kraju - podana wartość jest wartością hipotetyczną przy założeniu uiszczenia wszelkich opłat i podatków należnych przy wprowadzeniu pojazdu na polski obszar celny.

¹ - Wartość obiektu (sprzedaż) – oznacza kwotę możliwą do uzyskania za przedmiot wyceny przy sprzedaży do klienta końcowego
strona 4/48

Data: 07-06-2018

Rzecznik DEKRA:
Jarosław Nowotny**Dokument wystawiony elektronicznie ważny bez podpisu.**

Pomiar grubości powłoki lakierowej poj.

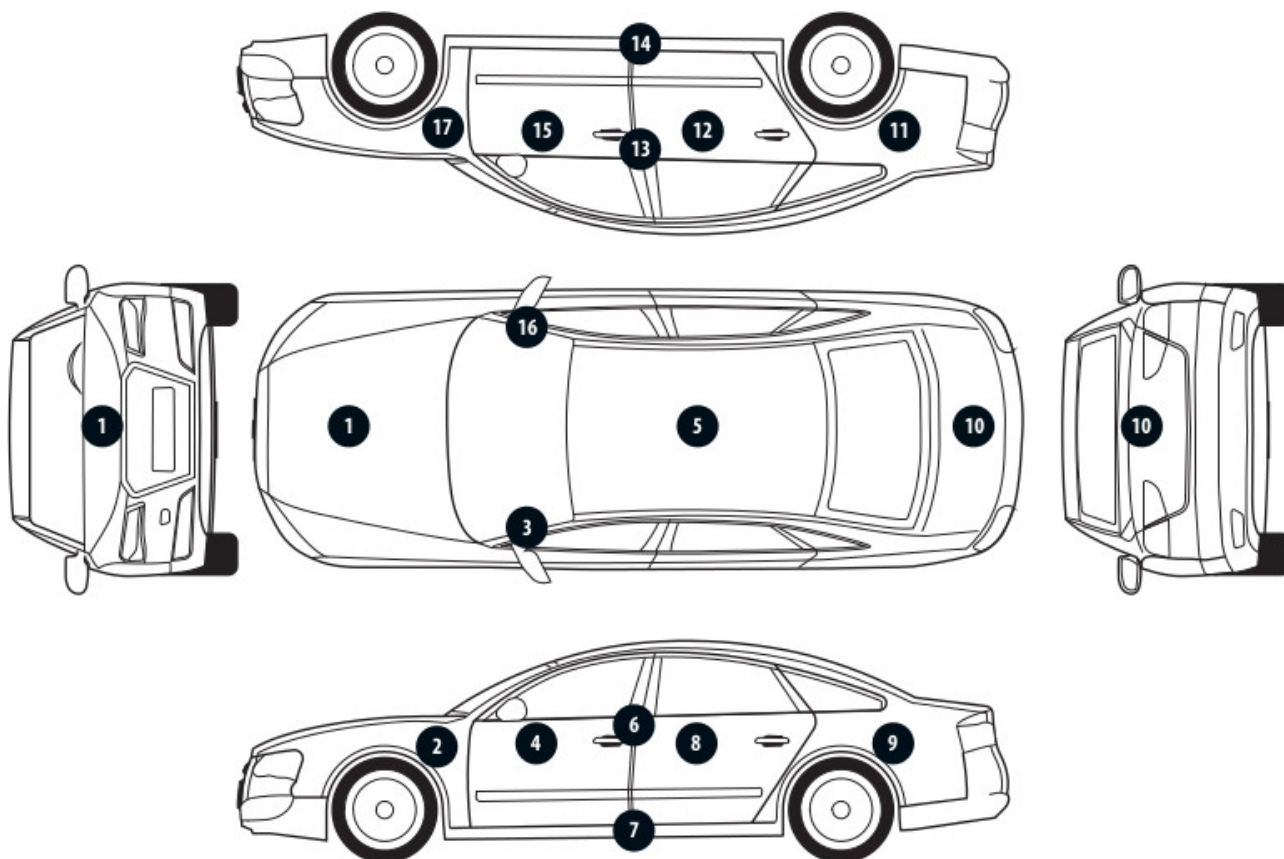

Nr punktu kontroli	Kontrolowany element	Zmierzony przedział grubości powłoki lakierowej [µm]
1	Pokrywa przednia	50 - 135
2	Błotnik przedni lewy	50 - 135
3	Słupek przedni lewy	50 - 135
4	Drzwi przednie lewe	50 - 135
5	Dach	50 - 135
6	Słupek środkowy lewy	50 - 135
7	Próg lewy	50 - 135
8	Drzwi tylne lewe	50 - 135
9	Błotnik tylny lewy	50 - 135
10	Pokrywa/klapa	50 - 135
11	Błotnik tylny prawy	50 - 135
12	Drzwi tylne prawe	50 - 135
13	Słupek środkowy prawy	50 - 135
14	Próg prawy	50 - 135
15	Drzwi przednie prawe	50 - 135
16	Słupek przedni prawy	95 - 190
17	Błotnik przedni prawy	50 - 135

Opis stanu technicznego**NADWOZIE/Elementy karoserii**

Nazwa elementu	Opis elementu	Rodzaj uszkodzenia	Umiejscowienie / Rozmiar	Uwagi
Pok. kom. silnika		ubytek/odprysk(i) powłoki lakierowej		
Pok. kom. silnika		wgniecenie/nia		
Błotnik	przed. l.	ubytek/odprysk(i) powłoki lakierowej		
Drzwi	przed. l.	zarysowanie		
Próg	lew.	zarysowanie		
Próg	praw.	zarysowanie		
Drzwi	przed. l.	ubytek powłoki lakierowej		
Błotnik	tyln. l.	zarysowanie		
Dach		ubytek/odprysk(i) powłoki lakierowej		
Dach		wgniecenie/nia		
Dach		zarysowanie		
Pok. kom. багаж./d. tyłu		zarysowanie		
Błotnik	tyln. p.	wgniecenie/nia		
Drzwi	tyln. p.	zarysowanie		
Rama dachu	praw.	zarysowanie		
Drzwi	przed. p.	zarysowanie		
Błotnik	przed. p.	zarysowanie		
Pok. kom. багаж./d. tyłu		wgniecenie/nia		

Stan techniczny nadwozia (szkielet).

Stan techniczny nadwozia (szkielet) opisano w załączonej tabeli.

Przeprowadzona naprawa blacharsko-lakiernicza

Tak. Patrz zmierzony zakres grubości powłoki lakierowej na wybranych elementach.

NADWOZIE/Osprzęt

Nazwa elementu	Opis elementu	Rodzaj uszkodzenia	Umiejscowienie / Rozmiar	Uwagi
Zderzak	przed.	pęknięcie		
Zderzak	przed.	zarysowanie		
Lusterko zew.	lew.	zarysowanie		
Szyba	czołow.	pęknięcie		
Uszczelka szyby zew.	lew.	rozwarstwienie mat.		
Zderzak	tyln.	zarysowanie		
Lampa zespolona	tyln. l.	zarysowanie		
Lampa zespolona	tyln. p.	zarysowanie		
Reflektor	praw.	zarysowanie		

Stan techniczny nadwozia (osprzęt).

Stan techniczny nadwozia (osprzęt) opisano w załączonej tabeli.

NADWOZIE/Wnętrze

Nazwa elementu	Opis elementu	Rodzaj uszkodzenia	Umiejscowienie / Rozmiar	Uwagi
Podsufitka		ślady zużycia mat.		
Tapicerka foteli pojazdu		ślady zużycia mat.		
Tapicerka drzwi	tyln. l.	ślady zużycia mat.		
Tapicerka drzwi	tyln. p.	ślady zużycia mat.		
Tapicerka drzwi	przed. p.	ślady zużycia mat.		

Stan techniczny nadwozia (wnętrze).

Stan techniczny nadwozia (wnętrze) opisano w załączonej tabeli.

PODWOZIE/Silnik/układ przeniesienia napędu

Nazwa elementu	Opis elementu	Rodzaj uszkodzenia	Umiejscowienie / Rozmiar	Uwagi
Silnik		nietypowe odgłosy pracy		

Stan techniczny silnika z układem przeniesienia napędu.

Stan techniczny silnika z układem przeniesienia napędu opisano w załączonej tabeli.

Brak możliwości weryfikacji

Możliwości oceny/sprawdzenia silnika w miejscu dokonania oględzin pojazdu ograniczone,

PODWOZIE/Zawieszenie/koła

Nazwa elementu	Opis elementu	Rodzaj uszkodzenia	Umiejscowienie / Rozmiar	Uwagi
Tarcza koła	przed. l.	zarysowanie		
Tarcza koła	przed. p.	zarysowanie		
Tarcza koła	tyln. l.	zarysowanie		
Tarcza koła	tyln. p.	zarysowanie		

Stan techniczny podwozia (zawieszenie).

Stan techniczny podwozia (zawieszenie) opisano w załączonej tabeli.

Brak możliwości weryfikacji

Możliwości oceny/sprawdzenia układu zawieszenia w miejscu dokonania oględzin pojazdu ograniczone, nieprawidłowości nie zauważono

PODWOZIE/Układ kierowniczy

Stan techniczny układu kierowniczego

Brak możliwości weryfikacji

Możliwości oceny/sprawdzenia układu kierowniczego w miejscu dokonania oględzin pojazdu ograniczone, nieprawidłowości nie zauważono

PODWOZIE/Układ hamulcowy

Stan układu hamulcowego.

Brak możliwości weryfikacji

Możliwości oceny/sprawdzenia układu hamulcowego w miejscu dokonania oględzin pojazdu ograniczone, nieprawidłowości nie zauważono

PODWOZIE/Układ wydechowy/katalizator

Stan techniczny układu wydechowego.

Brak możliwości weryfikacji

Możliwości oceny/sprawdzenia układu wydechowego w miejscu dokonania oględzin pojazdu ograniczone,

nieprawidłowości nie zauważono

Uwagi ogólne - dot. wyceny

Dokumenty pojazdu

Podczas oględzin przedstawiono do wglądu książkę serwisową, a jej nr podano poniżej:

bn

Podczas oględzin przedstawiono do wglądu dowód rej. poj. lub/i kartę pojazdu - jednak NIE WYKONANO fot. cyfrowych tych dokumentów z uwagi na przeznaczenie ekspertyzy.

Informacja dotycząca pochodzenia pojazdu

Pojazd zakupiony w kraju u autoryzowanego przedstawiciela danej marki.

Zabezpieczenia przeciwkradzieżowe - immobiliser:

- w wyniku przeprowadzonych oględzin pojazdu nie stwierdzono niesprawności immobilisera w zakresie możliwym do ustalenia podczas oględzin pojazdu w warunkach pozawarsztatowych.

Zabezpieczenia przeciwkradzieżowe - inne:

- alarm.

Dodatkowe uwagi dotyczące sam. osobowego:

Nie dotyczy.

Jazda próbna

Przeprowadzono próbę ruchową pojazdu.

Jazda próbna w pełnym zakresie niemożliwa. Poniżej podano komentarz:

Jazdę próbną przeprowadzono na odcinku oraz w czasie umożliwiającym zgrubne określenie stanu technicznego pojazdu w miejscu jego zabezpieczenia

Badanie poprawności i/lub budowy numerów identyfikacyjnych/seryjnych obiektu:

Nie badano.

Weryfikacja prawdziwości danych obiektu, w tym roku produkcji i innych.

Nie przeprowadzono - przyjęto wg okazanych dokumentów i wskazanych źródeł.

- Nie weryfikowano odczytanego stanu drogomierza z zapisami w urządzeniach elektronicznych pojazdu.

- Niniejsza ekspertyza służy wyłącznie do oszacowania wartości rynkowej przedmiotu wyceny i nie może być wykorzystywana do żadnego innego celu, niż wymieniony powyżej. Wycena nie może stanowić podstawy do oceny cech i stanu wycenianego obiektu przy jego zakupie.

- Rzeczoznawca nie bierze na siebie odpowiedzialności za wady ukryte (prawne i fizyczne) oraz ewentualne skutki wynikające z dalszego użytkowania przedmiotu wyceny, a także za skutki wykorzystania samej wyceny.

- Powyższa wycena nie jest szczegółową ekspertyzą stanu technicznego przedmiotu wyceny i za taką nie może być uznawana, w szczególności nie może być traktowana jako gwarancja sprzedaży przedmiotu wyceny za oszacowaną wartość.

- Niniejsza wycena nie może być publikowana w całości w jakimkolwiek dokumencie bez zgody wykonawców i bez uzgodnienia z nimi formy i treści takiej publikacji.

- Wycenę przeprowadzono w oparciu o dostarczoną dokumentację oraz badanie organoleptyczne wycenianego obiektu. Nie prowadzono badań diagnostycznych oraz weryfikacji warsztatowej przedmiotu wyceny.

- Niniejsza wycena została sporządzona na podstawie oględzin wycenianego przedmiotu w warunkach występujących w miejscu jego udostępnienia.

Uwagi Rzeczoznawcy - dot. wyceny

Przedstawiono książkę serwisową pojazdu.

Przedstawiono 2 kluczyki do pojazdu.

Sprawdzono grubość powłoki lakierowej i stwierdzono jej podwyższoną grubość.

Nadwozie pojazdu z rysami i wgnieceniami eksploatacyjnymi.

Specyfikacja wg programu operacyjnego w zakresie wyposażenia standardowego

i dodatkowego nie gwarantuje zgodności ze stanem faktycznym w zakresie niemożliwym do ustalenia przez rzeczoznawcę podczas oględzin.

Zastrzeżenia ograniczające - dot. wyceny

- Nie weryfikowano przebiegu pojazdu. Przyjęto na podstawie wskazań drogomierza.
- Niniejsza ekspertyza służy wyłącznie do oszacowania wartości rynkowej przedmiotu wyceny i nie może być wykorzystywana do żadnego innego celu, niż wymieniony powyżej. Wycena nie może stanowić podstawy do oceny cech i stanu wycenianego obiektu przy jego zakupie.
- Rzeczoznawca nie bierze na siebie odpowiedzialności za wady ukryte (prawne i fizyczne) oraz ewentualne skutki wynikające z dalszego użytkowania przedmiotu wyceny, a także za skutki wykorzystania samej wyceny.
- Powyższa wycena nie jest szczegółową ekspertyzą stanu technicznego przedmiotu wyceny i za taką nie może być uznawana.
- Niniejsza wycena nie może być publikowana w całości w jakimkolwiek dokumencie bez zgody wykonawców i bez uzgodnienia z nimi formy i treści takiej publikacji. Zakaz publikacji nie dotyczy posługiwania się wyceną w umowach cywilno-prawnych zawieranych przez zleceniodawcę i dotyczących przedmiotu wyceny.
- Wycenę przeprowadzono w oparciu o dostarczoną dokumentację oraz badanie organoleptyczne wycenianego obiektu. Nie prowadzono badań diagnostycznych oraz weryfikacji warsztatowej przedmiotu wyceny.
- Niniejsza wycena została sporządzona na podstawie oględzin wycenianego przedmiotu w warunkach występujących w miejscu jego udostępnienia.
- Nie badano poprawności i/lub budowy numerów identyfikacyjnych/seryjnych obiektu oraz nie weryfikowano prawdziwości wszystkich danych obiektu.

DOKUMENTACJA FOTOGRAFICZNA



Fot. 1.



Fot. 2.

DOKUMENTACJA FOTOGRAFICZNA



Fot. 3.



Fot. 4.

DOKUMENTACJA FOTOGRAFICZNA



Fot. 5.



Fot. 6.

DOKUMENTACJA FOTOGRAFICZNA



Fot. 7.



Fot. 8.

DOKUMENTACJA FOTOGRAFICZNA



Fot. 9.



Fot. 10.

DOKUMENTACJA FOTOGRAFICZNA



Fot. 11.



Fot. 12.

DOKUMENTACJA FOTOGRAFICZNA

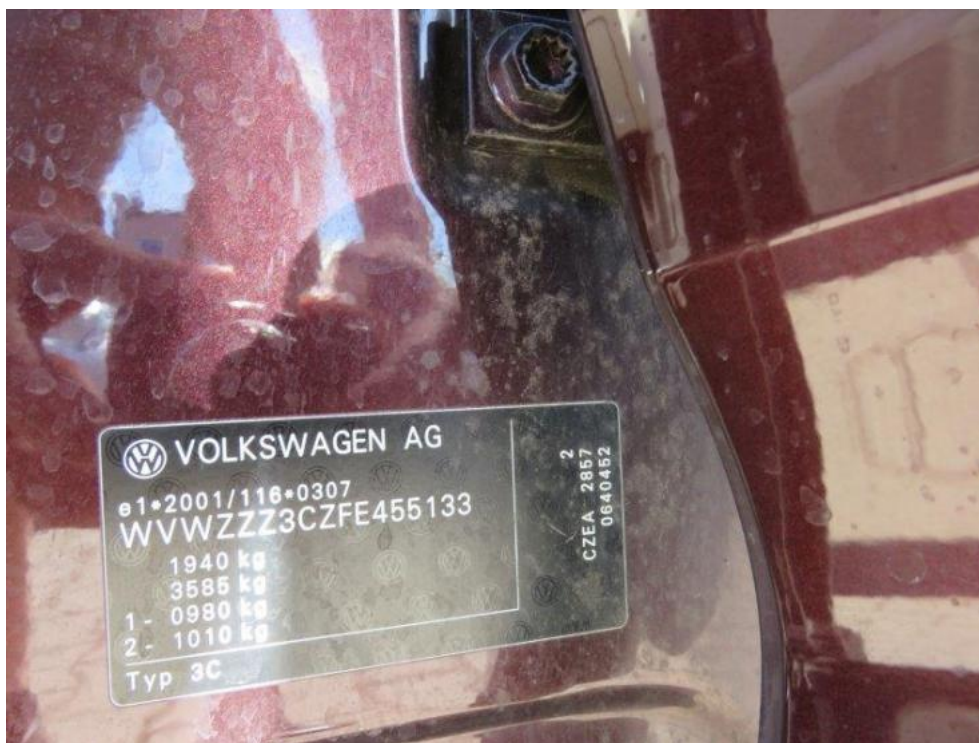

Fot. 13.

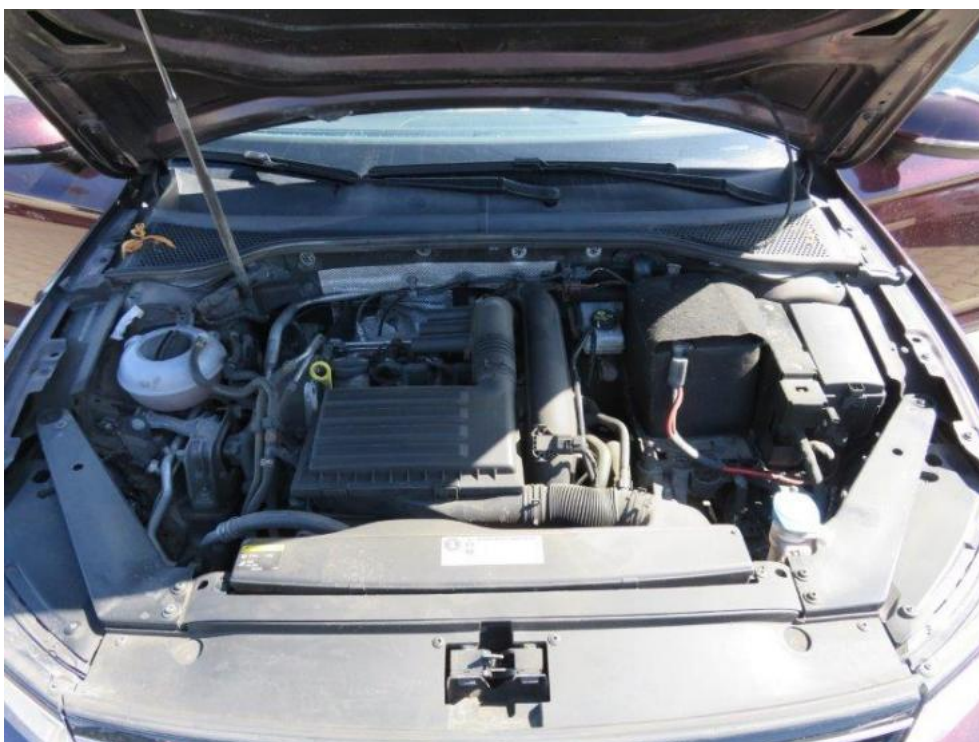

Fot. 14.

DOKUMENTACJA FOTOGRAFICZNA



Fot. 15.



Fot. 16.

DOKUMENTACJA FOTOGRAFICZNA



Fot. 17.

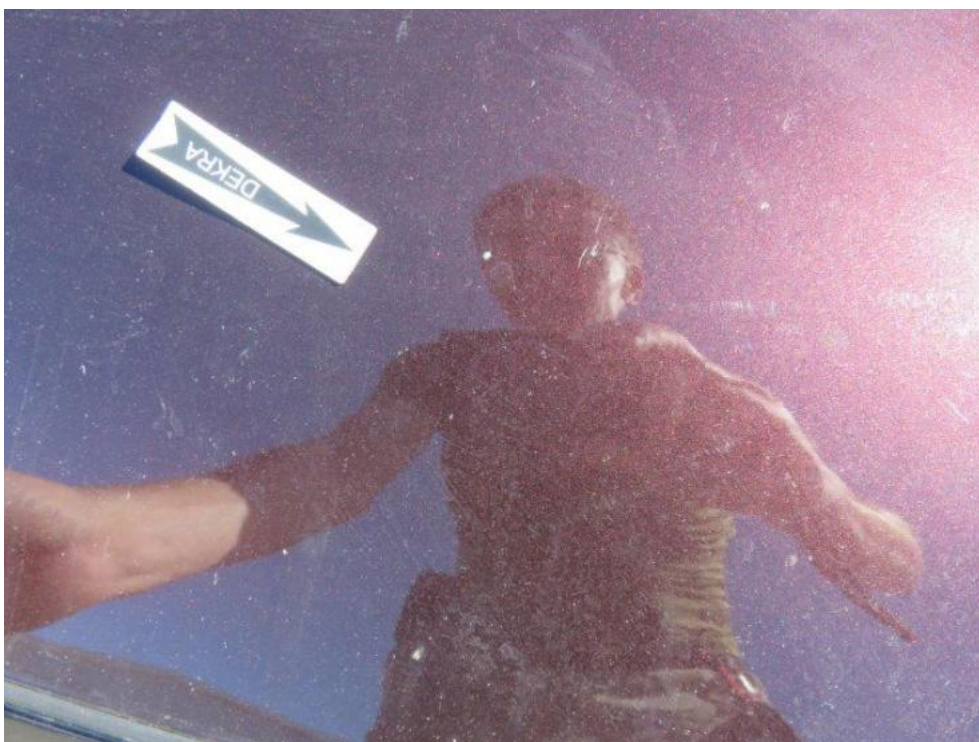

Fot. 18.

DOKUMENTACJA FOTOGRAFICZNA



Fot. 19.



Fot. 20.

DOKUMENTACJA FOTOGRAFICZNA

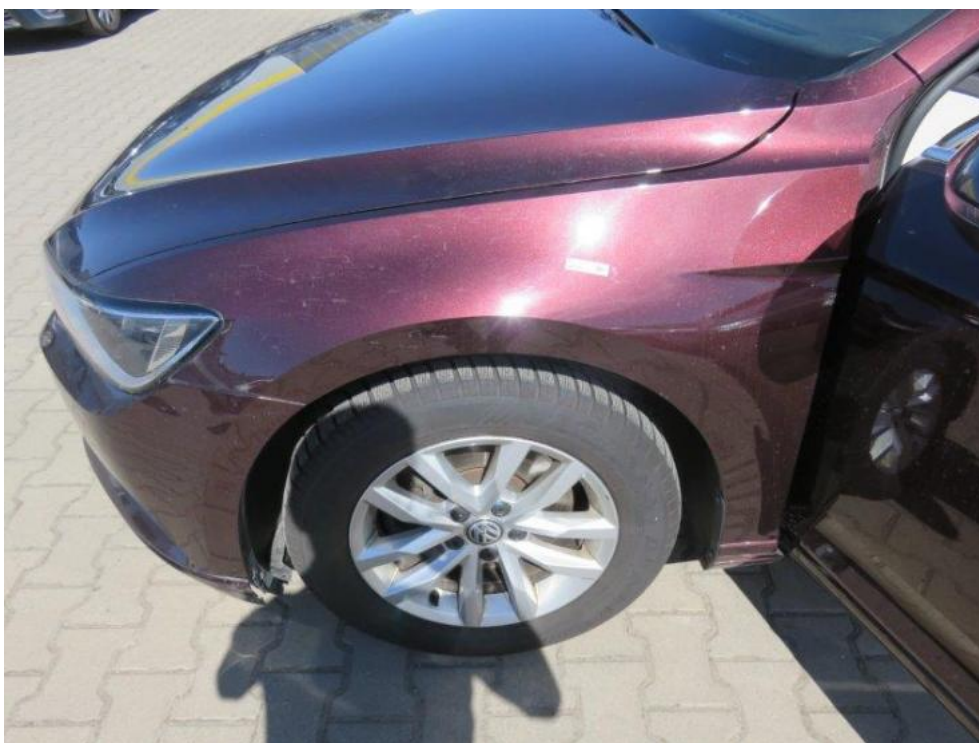

Fot. 21.



Fot. 22.

DOKUMENTACJA FOTOGRAFICZNA



Fot. 23.



Fot. 24.

DOKUMENTACJA FOTOGRAFICZNA



Fot. 25.



Fot. 26.

DOKUMENTACJA FOTOGRAFICZNA



Fot. 27.



Fot. 28.

DOKUMENTACJA FOTOGRAFICZNA



Fot. 29.



Fot. 30.

DOKUMENTACJA FOTOGRAFICZNA



Fot. 31.



Fot. 32.

DOKUMENTACJA FOTOGRAFICZNA



Fot. 33.



Fot. 34.

DOKUMENTACJA FOTOGRAFICZNA



Fot. 35.



Fot. 36.

DOKUMENTACJA FOTOGRAFICZNA



Fot. 37.

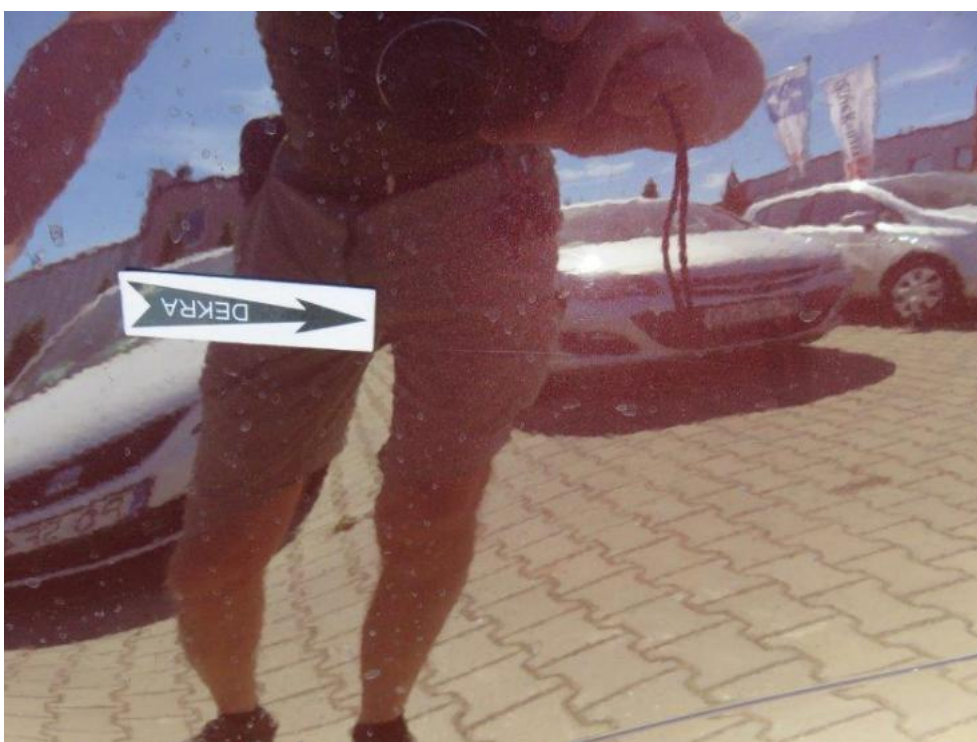

Fot. 38.

DOKUMENTACJA FOTOGRAFICZNA



Fot. 39.

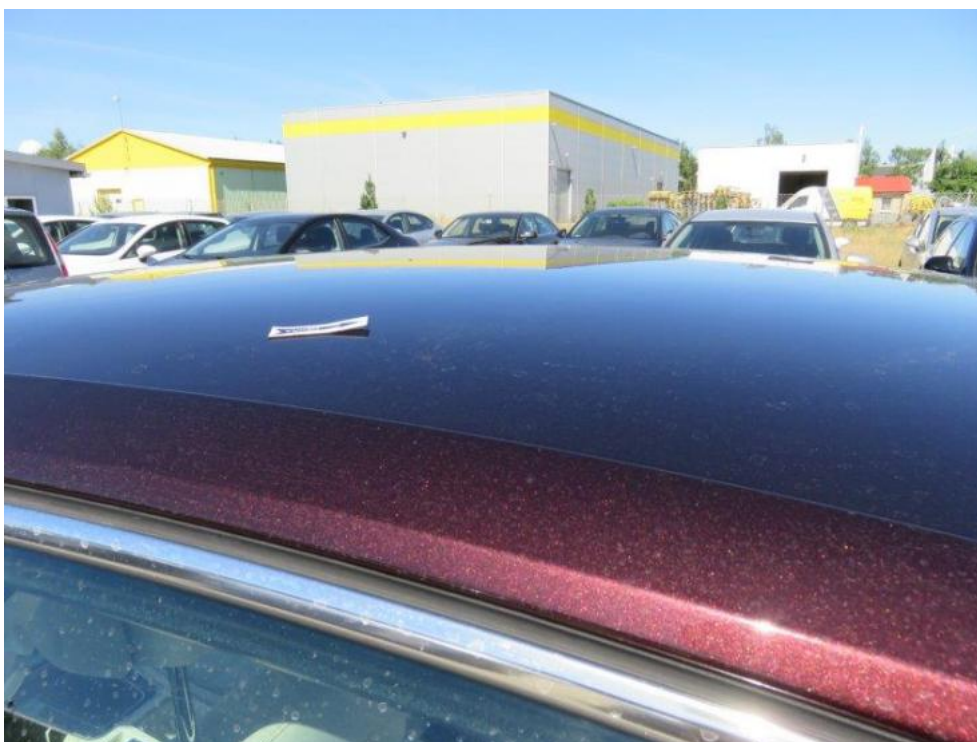

Fot. 40.

DOKUMENTACJA FOTOGRAFICZNA



Fot. 41.



Fot. 42.

DOKUMENTACJA FOTOGRAFICZNA



Fot. 43.



Fot. 44.

DOKUMENTACJA FOTOGRAFICZNA



Fot. 45.

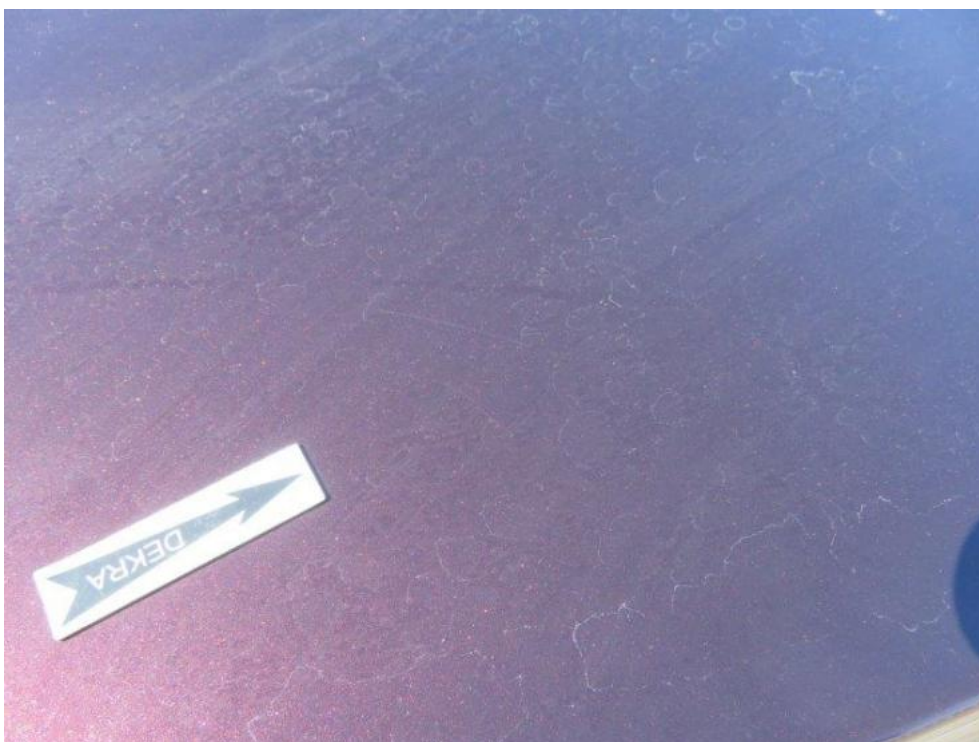

Fot. 46.

DOKUMENTACJA FOTOGRAFICZNA



Fot. 47.



Fot. 48.

DOKUMENTACJA FOTOGRAFICZNA



Fot. 49.



Fot. 50.

DOKUMENTACJA FOTOGRAFICZNA



Fot. 51.



Fot. 52.

DOKUMENTACJA FOTOGRAFICZNA



Fot. 53.



Fot. 54.

DOKUMENTACJA FOTOGRAFICZNA



Fot. 55.



Fot. 56.

DOKUMENTACJA FOTOGRAFICZNA



Fot. 57.



Fot. 58.

DOKUMENTACJA FOTOGRAFICZNA



Fot. 59.



Fot. 60.

DOKUMENTACJA FOTOGRAFICZNA



Fot. 61.



Fot. 62.

DOKUMENTACJA FOTOGRAFICZNA



Fot. 63.



Fot. 64.

DOKUMENTACJA FOTOGRAFICZNA



Fot. 65.



Fot. 66.

DOKUMENTACJA FOTOGRAFICZNA



Fot. 67.



Fot. 68.

DOKUMENTACJA FOTOGRAFICZNA



Fot. 69.



Fot. 70.

DOKUMENTACJA FOTOGRAFICZNA



Fot. 71.



Fot. 72.

DOKUMENTACJA FOTOGRAFICZNA

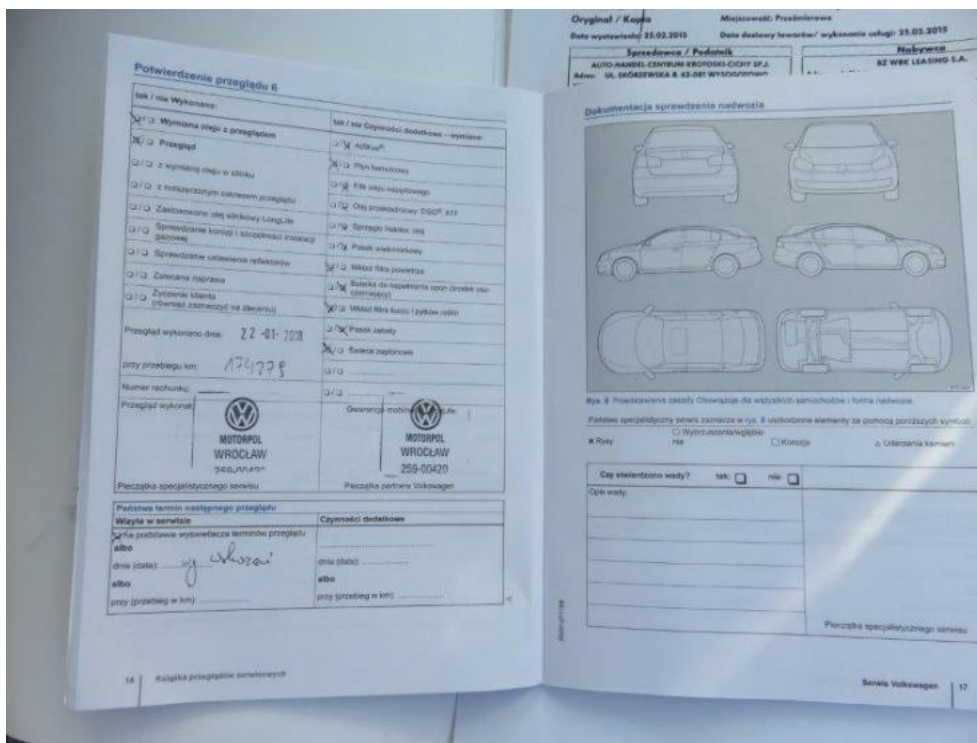

Fot. 73.

Arkusz kontrolny

Producent	VOLKSWAGEN
Model	Passat [B8] 14-
Typ	Passat 1.4 TSI BMT ACT Comfortline
Nr rejestracyjny	PO 2J105
VIN	WVWZZZ3CZFE455133

Wartość bazowa pojazdu

Notowanie (2014)	48 780 zł
Notowanie (2015)	53 902 zł
Notowanie (2016)	59 594 zł

Pierwsza rejestracja

Data 1. rejestracji	10-03-2015
Data wyceny	07-06-2018
Okres eksploatacji [lata]	3,33
Korekta 1. rejestracji	-912 zł
Wartość pojazdu po korekcie 1. rejestracji	52 990 zł

Przebieg

Przebieg normatywny	61 950,00
Różnica przebiegu	-129 337,00
Wartość korekty	-11 228 zł
Korekta przebiegu	-11 228 zł
Wartość pojazdu po korekcie przebiegu	41 763 zł

Wyposażenie

Korekta wyposażenia	1 407 zł
Wartość pojazdu po korekcie wyposażenia	43 170 zł

Ogumienie

Korekta ogumienia	304 zł
Wartość pojazdu po korekcie ogumienia	43 474 zł

Inne

Łącznie inne	-4 526,27 zł
Wartość pojazdu po korektach innych	38 947 zł

Wartość rynkowa pojazdu 38 900 zł (netto/sprzedaż)¹