

Nr zlecenia DEKRA: BZLeasingC/CENTA/10657/18/02/20

Nr zlecenia/szkody: Opel Corsa PO 9H516 - Jakub Wojtkowiak

Data zlecenia: 20-02-2018

DEKRA Polska - Centrala

02-697 Warszawa, ul. Rzymowskiego 28

tel. (22) 577 36 12, faks (22) 577 36 36

Zlecniodawca:

Arkadiusz Cenker

Centa



Rzecznawca: **Jarosław Nowotny**

ZRSMiU (P) Automobilklub Nowy Świat Sp. z o.o. o/ Poznań

Ekspertyza techniczna

Zakres ekspertyzy

Kod ekspertyzy

Wycena wartości pojazdu

BZR(W)--WPO(S), WP

Nr zlecenia DEKRA

Nr szkody / zlec. zew.

Data zlecenia

BZLeasingC/CENTA/10657/18/02/20

Opel Corsa PO 9H516 - Jakub Wojtkowiak

20-02-2018

Zlecniodawca

Arkadiusz Cenker

Centa

Grupa obiektów (Eurotax)

Producent

Model/typ/wersja

samochody osobowe

OPEL

Corsa D Hatchback 10-15, Corsa 1.4 16V Enjoy

Nr rejestracyjny

VIN

PO 9H516

W0L0SDL68E4286978

Data oględzin

Miejsce oględzin

2018-02-21

Wielkopolskie, 62-081 Wysogotowo, , Kamienna 23

Zestawienie wyników

Wartość obiektu netto (sprzedaż)¹

20 100 zł

Dane pojazdu

Grupa obiektów (Eurotax)	samochody osobowe
Kod EC (Eurotax)	0088344
Producent	OPEL
Model	Corsa D Hatchback 10-15
Typ/wersja	Corsa 1.4 16V Enjoy
Rodzaj nadwozia	hatchback
Liczba drzwi/liczba miejsc	5/5
Masa własna [kg]	1088
Dopuszczalna masa całkowita [kg]	1640
Rozstaw osi 1/2	2511
Rodzaj silnika	z zapłonem iskrowym
Układ oczyszczania spalin	katalizator trójdrożny
Pojemność silnika [ccm]	1398
Moc silnika [KM/kW]	100/74
Skrzynia biegów	M 5-biegowa
Nr rejestracyjny	PO 9H516
VIN	W0L0SDL68E4286978
Data 1. rejestracji	25-02-2015
Data nast. bad. techn.	25-02-2018
Rok produkcji	2014 (rok produkcji został zweryfikowany z zewnętrzną bazą danych)
Stan licznika [km]	60 492 (odczytany)
Kolor nadwozia/rodzaj powłoki	srebrny/2-warstwowy metalizowany

Ogumienie

Oś	Koło	Producent, typ	Rozmiar	Zużycie
przednia	prawe	Barum, POLARIS 3	185/65 R15 88T	30 %
	lewe	Barum, POLARIS 3	185/65 R15 88T	30 %
tylna	prawe	Barum, POLARIS 3	185/65 R15 88T	30 %
	lewe	Barum, POLARIS 3	185/65 R15 88T	30 %

Wypożyczenie standardowe wg Eurotax

- | | |
|---|--|
| 1. ABS | 13. Lusterka boczne regulowane elektrycznie |
| 2. Airbag kierowcy i pasażera | 14. Lusterka boczne w kolorze nadwozia |
| 3. Elektryczne szyby przednie | 15. Radio CD/MP3 30, 6 głośników |
| 4. Felgi stalowe 15 z ogumieniem 185/65 | 16. Radio CD30 |
| 5. Fotel kierowcy z regulacją wysokości | 17. Sterowanie radiem z kierownicy |
| 6. Instalacja radiowa (4 głośniki) | 18. Tapicerka Reflexion/Elba |
| 7. Kierownica trójramienna, skórzana | 19. Tylna kanapa składana, dzielona 60/40 |
| 8. Klamki drzwi w kolorze nadwozia | 20. Wyświetlacz trójfunkcyjny (czas, data, temperatura zewnętrzna) |
| 9. Klimatyzacja | 21. Zamek centralny sterowany pilotem |
| 10. Kolumna kierownicy regulowana w dwóch płaszczyznach | 22. Zderzaki w kolorze nadwozia |
| 11. Komputer pokładowy | 23. Światła do jazdy dziennej |
| 12. Konsola środkowa Matt Chrome, srebrna | |

Wypożyczenie dealerskie

- | | |
|---------------------------------------|--------|
| 1. Koło zapasowe pełnowymiarowe | 41 zł |
| 2. Lakier metalik | 496 zł |

Wartość bazowa pojazdu

Wartość bazowa pojazdu wg Eurotax (netto/sprzedaż) ¹	24 553 zł
---	-----------

KorektyPierwsza rejestracja

Korekta 1. rejestracji	1 487 zł
Wartość pojazdu po korekcie 1. rejestracji	26 040 zł

Przebieg

Korekta przebiegu	-1 146 zł
Wartość pojazdu po korekcie przebiegu	24 894 zł

Wypożyczenie

Korekta wyposażenia	537 zł
Wartość pojazdu po korekcie wyposażenia	25 431 zł

Ogumienie

Korekta ogumienia	120 zł
Wartość pojazdu po korekcie ogumienia	25 551 zł

Inne

Regularność przeglądów serwisowych (-2,00%)	-498 zł
Wcześniejsze naprawy (-8,00%)	-1 992 zł
Ogólny stan techniczny pojazdu (-12,00%)	-2 987 zł
Łącznie inne	-5 477 zł
Wartość pojazdu po korektach innych	20 074 zł

Wartość rynkowa pojazdu

Wartość rynkowa przedmiotowego pojazdu wynosi:

20 100 zł (netto/sprzedaż)¹

Powyższą wartość określono w oparciu o notowania cen samochodów używanych na rynku polskim Eurotax (baza danych nr 02-2018 POL) z uwzględnieniem parametrów technicznych i rynkowych mających wpływ na wartość pojazdu.

Dla pojazdów zarejestrowanych w Polsce powyższa wartość została określona na dzień sporządzenia wyceny.

Jeżeli pojazd nie jest zarejestrowany w kraju - podana wartość jest wartością hipotetyczną przy założeniu uiszczenia wszelkich opłat i podatków należnych przy wprowadzeniu pojazdu na polski obszar celny.

Data: 21-02-2018

Rzecznik DEKRA:
Jarosław Nowotny

Dokument wystawiony elektronicznie ważny bez podpisu.

¹ - Wartość obiektu (sprzedaż) – oznacza kwotę możliwą do uzyskania za przedmiot wyceny przy sprzedaży do klienta końcowego
strona 4/43

Pomiar grubości powłoki lakierowej poj.

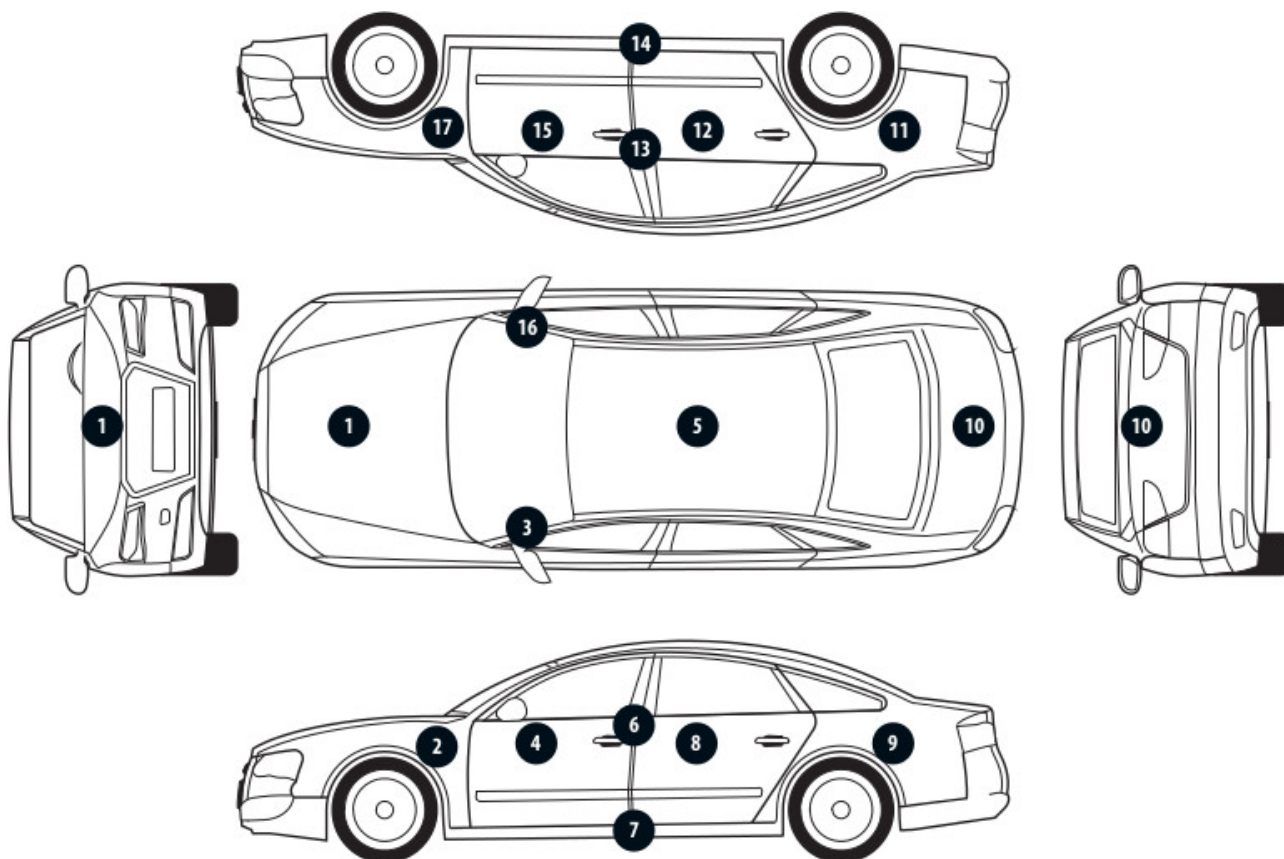

Nr punktu kontroli	Kontrolowany element	Zmierzony przedział grubości powłoki lakierowej [μm]
1	Pokrywa przednia	50 - 140
2	Łotnik przedni lewy	50 - 140
3	Słupki przedni lewy	50 - 140
4	Drzwi przednie lewe	50 - 140
5	Dach	50 - 140
6	Słupki środkowy lewy	50 - 140
7	Próg lewy	50 - 140
8	Drzwi tylne lewe	50 - 140
9	Łotnik tylny lewy	50 - 140
10	Pokrywa/klapa	290 - 370
11	Łotnik tylny prawy	335 - 1670
12	Drzwi tylne prawe	235 - 1350
13	Słupki środkowy prawy	50 - 140
14	Próg prawy	50 - 140
15	Drzwi przednie prawe	190 - 225
16	Słupki przedni prawy	125 - 185
17	Łotnik przedni prawy	50 - 140

Opis stanu technicznego**NADWOZIE/Elementy karoserii**

Nazwa elementu	Opis elementu	Rodzaj uszkodzenia	Umiejscowienie / Rozmiar	Uwagi
Próg	praw.	zarysowanie		
Pok. kom. bagaż./d. tyłu		wgniecenie/nia		
Próg	lew.	zarysowanie		
Pok. kom. silnika		ubytek/odprysk(i) powłoki lakierowej		
Pok. kom. silnika		zarysowanie		
Błotnik	przed. l.	zarysowanie		
Dach		zarysowanie		
Drzwi	przed. l.	zarysowanie		+ klamka
Drzwi	tyln. l.	zarysowanie		
Błotnik	tyln. l.	zarysowanie		
Drzwi	tyln. p.	zarysowanie		
Drzwi	przed. p.	zarysowanie		+ klamka

Stan techniczny nadwozia (szkielet).

Stan techniczny nadwozia (szkielet) opisano w załączonej tabeli.

Przeprowadzona naprawa blacharsko-lakiernicza

Tak. Patrz zmierzony zakres grubości powłoki lakierowej na wybranych elementach.

NADWOZIE/Osprzęt

Nazwa elementu	Opis elementu	Rodzaj uszkodzenia	Umiejscowienie / Rozmiar	Uwagi
Zderzak	przed.	zarysowanie		
Lusterko zew.	lew.	zarysowanie		
Zderzak	tyln.	zarysowanie		
Lusterko zew.	praw.	zarysowanie		
Szyba	czołow.	ubytek materiału		

Stan techniczny nadwozia (osprzęt).

Stan techniczny nadwozia (osprzęt) opisano w załączonej tabeli.

NADWOZIE/Wnętrze

Nazwa elementu	Opis elementu	Rodzaj uszkodzenia	Umiejscowienie / Rozmiar	Uwagi
Deska rozdzielcza		ślady zużycia mat.		
Tapicerka siedzeń		ślady zużycia mat.		
Tapicerka drzwi	przed. p.	ślady zużycia mat.		
Tapicerka drzwi	tyln. p.	ślady zużycia mat.		
Tapicerka pokrywa komory bagażnika		ślady zużycia mat.		
Tapicerka drzwi	tyln. l.	ślady zużycia mat.		
Tapicerka drzwi	przed. l.	ślady zużycia mat.		

Tapicerka słupka	środ. l.	ślady zużycia mat.		
------------------	----------	--------------------	--	--

Stan techniczny nadwozia (wnętrze).

Stan techniczny nadwozia (wnętrze) opisano w załączonej tabeli.

PODWOZIE/Silnik/układ przeniesienia napędu**Stan techniczny silnika z układem przeniesienia napędu.**

Brak możliwości weryfikacji

Możliwości oceny/sprawdzenia silnika w miejscu dokonania oględzin pojazdu ograniczone, nieprawidłowości nie zauważono

PODWOZIE/Zawieszenie/koła**Stan techniczny podwozia (zawieszenie).**

Brak możliwości weryfikacji

Możliwości oceny/sprawdzenia układu zawieszenia w miejscu dokonania oględzin pojazdu ograniczone, nieprawidłowości nie zauważono

PODWOZIE/Układ kierowniczy**Stan techniczny układu kierowniczego**

Brak możliwości weryfikacji

Możliwości oceny/sprawdzenia układu kierowniczego w miejscu dokonania oględzin pojazdu ograniczone, nieprawidłowości nie zauważono

PODWOZIE/Układ hamulcowy**Stan układu hamulcowego.**

Brak możliwości weryfikacji

Możliwości oceny/sprawdzenia układu hamulcowego w miejscu dokonania oględzin pojazdu ograniczone, nieprawidłowości nie zauważono

PODWOZIE/Układ wydechowy/katalizator**Stan techniczny układu wydechowego.**

Brak możliwości weryfikacji

Możliwości oceny/sprawdzenia układu wydechowego w miejscu dokonania oględzin pojazdu ograniczone, nieprawidłowości nie zauważono

Uwagi ogólne - dot. wyceny**Dokumenty pojazdu**

Podczas oględzin przedstawiono do wglądu książkę serwisową, a jej nr podano poniżej:

bn

Podczas oględzin przedstawiono do wglądu dowód rej. poj. lub/i kartę pojazdu - jednak NIE WYKONANO fot. cyfrowych tych dokumentów z uwagi na przeznaczenie ekspertyzy.

Informacja dotycząca pochodzenia pojazdu

Pojazd zakupiony w kraju u autoryzowanego przedstawiciela danej marki.

Zabezpieczenia przeciwkradzieżowe - immobiliser:

- w wyniku przeprowadzonych oględzin pojazdu nie stwierdzono niesprawności immobilisera w zakresie możliwym do ustalenia podczas oględzin pojazdu w warunkach pozawarsztatowych.

Zabezpieczenia przeciwkradzieżowe - inne:

- nie stwierdzono.

Dodatkowe uwagi dotyczące sam. osobowego:

Nie dotyczy.

Jazda próbna

Przeprowadzono próbę ruchową pojazdu.

Jazda próbna w pełnym zakresie niemożliwa. Poniżej podano komentarz:

Jazdę próbną przeprowadzono na odcinku oraz w czasie umożliwiającym zgrubne określenie stanu technicznego pojazdu w miejscu jego zabezpieczenia

Badanie poprawności i/lub budowy numerów identyfikacyjnych/seryjnych obiektu:

Nie badano.

Weryfikacja prawdziwości danych obiektu, w tym roku produkcji i innych.

Nie przeprowadzono - przyjęto wg okazanych dokumentów i wskazanych źródeł.

- Nie weryfikowano odczytanego stanu drogomierza z zapisami w urządzeniach elektronicznych pojazdu.

- Niniejsza ekspertyza służy wyłącznie do oszacowania wartości rynkowej przedmiotu wyceny i nie może być wykorzystywana do żadnego innego celu, niż wymieniony powyżej. Wycena nie może stanowić podstawy do oceny cech i stanu wycenianego obiektu przy jego zakupie.

- Rzeczoznawca nie bierze na siebie odpowiedzialności za wady ukryte (prawne i fizyczne) oraz ewentualne skutki wynikające z dalszego użytkowania przedmiotu wyceny, a także za skutki wykorzystania samej wyceny.

- Powyższa wycena nie jest szczegółową ekspertyzą stanu technicznego przedmiotu wyceny i za taką nie może być uznawana, w szczególności nie może być traktowana jako gwarancja sprzedaży przedmiotu wyceny za oszacowaną wartość.

- Niniejsza wycena nie może być publikowana w całości w jakimkolwiek dokumencie bez zgody wykonawców i bez uzgodnienia z nimi formy i treści takiej publikacji.

- Wycenę przeprowadzono w oparciu o dostarczoną dokumentację oraz badanie organoleptyczne wycenianego obiektu. Nie prowadzono badań diagnostycznych oraz weryfikacji warsztatowej przedmiotu wyceny.

- Niniejsza wycena została sporządzona na podstawie oględzin wycenianego przedmiotu w warunkach występujących w miejscu jego udostępnienia.

Uwagi Rzeczoznawcy - dot. wyceny

Przedstawiono książkę serwisową pojazdu, ostatni przegląd wykonano w dniu 16.02.17r przy wskazaniu drogomierza 45384 km .

Przedstawiono 2 kluczyki do pojazdu.

Sprawdzono grubość powłoki lakierowej i stwierdzono jej podwyższoną grubość.

Nadwozie pojazdu z rysami i wgnieceniami eksploatacyjnymi.

Specyfikacja wg programu operacyjnego w zakresie wyposażenia standardowego

i dodatkowego nie gwarantuje zgodności ze stanem faktycznym w zakresie niemożliwym do ustalenia przez

rzeczoznawcę podczas oględzin.

Zastrzeżenia ograniczające - dot. wyceny

- Nie weryfikowano przebiegu pojazdu. Przyjęto na podstawie wskazań drogomierza.
- Niniejsza ekspertyza służy wyłącznie do oszacowania wartości rynkowej przedmiotu wyceny i nie może być wykorzystywana do żadnego innego celu, niż wymieniony powyżej. Wycena nie może stanowić podstawy do oceny cech i stanu wycenianego obiektu przy jego zakupie.
- Rzeczoznawca nie bierze na siebie odpowiedzialności za wady ukryte (prawne i fizyczne) oraz ewentualne skutki wynikające z dalszego użytkowania przedmiotu wyceny, a także za skutki wykorzystania samej wyceny.
- Powyższa wycena nie jest szczegółową ekspertyzą stanu technicznego przedmiotu wyceny i za taką nie może być uznawana.
- Niniejsza wycena nie może być publikowana w całości w jakimkolwiek dokumencie bez zgody wykonawców i bez uzgodnienia z nimi formy i treści takiej publikacji. Zakaz publikacji nie dotyczy posługiwania się wyceną w umowach cywilno-prawnych zawieranych przez zleceniodawcę i dotyczących przedmiotu wyceny.
- Wycenę przeprowadzono w oparciu o dostarczoną dokumentację oraz badanie organoleptyczne wycenianego obiektu. Nie prowadzono badań diagnostycznych oraz weryfikacji warsztatowej przedmiotu wyceny.
- Niniejsza wycena została sporządzona na podstawie oględzin wycenianego przedmiotu w warunkach występujących w miejscu jego udostępnienia.
- Nie badano poprawności i/lub budowy numerów identyfikacyjnych/seryjnych obiektu oraz nie weryfikowano prawdziwości wszystkich danych obiektu.

DOKUMENTACJA FOTOGRAFICZNA



Fot. 1.



Fot. 2.

DOKUMENTACJA FOTOGRAFICZNA



Fot. 3.



Fot. 4.

DOKUMENTACJA FOTOGRAFICZNA



Fot. 5.



Fot. 6.

DOKUMENTACJA FOTOGRAFICZNA



Fot. 7.



Fot. 8.

DOKUMENTACJA FOTOGRAFICZNA



Fot. 9.



Fot. 10.

DOKUMENTACJA FOTOGRAFICZNA



Fot. 11.



Fot. 12.

DOKUMENTACJA FOTOGRAFICZNA

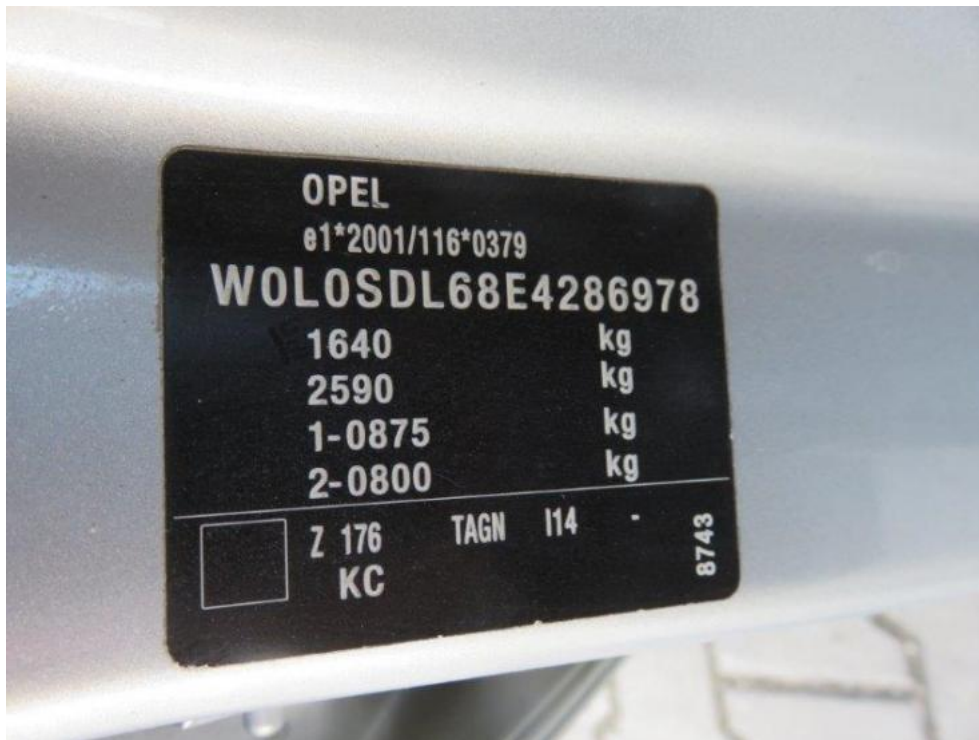

Fot. 13.



Fot. 14.

DOKUMENTACJA FOTOGRAFICZNA



Fot. 15.



Fot. 16.

DOKUMENTACJA FOTOGRAFICZNA



Fot. 17.



Fot. 18.

DOKUMENTACJA FOTOGRAFICZNA



Fot. 19.



Fot. 20.

DOKUMENTACJA FOTOGRAFICZNA



Fot. 21.



Fot. 22.

DOKUMENTACJA FOTOGRAFICZNA



Fot. 23.



Fot. 24.

DOKUMENTACJA FOTOGRAFICZNA



Fot. 25.

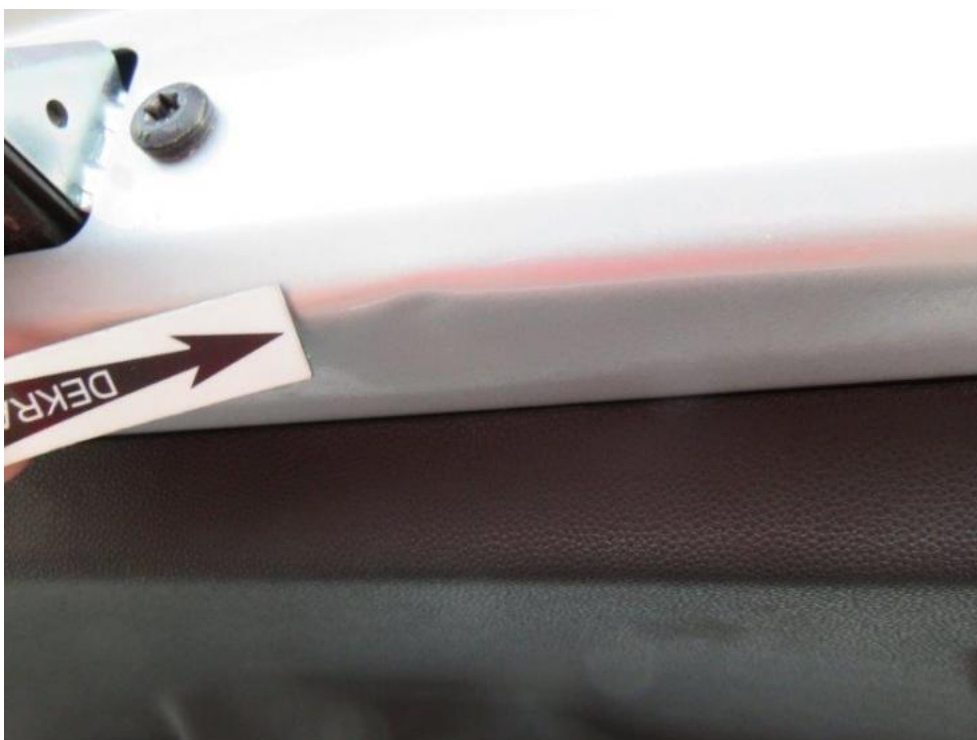

Fot. 26.

DOKUMENTACJA FOTOGRAFICZNA



Fot. 27.



Fot. 28.

DOKUMENTACJA FOTOGRAFICZNA



Fot. 29.



Fot. 30.

DOKUMENTACJA FOTOGRAFICZNA



Fot. 31.



Fot. 32.

DOKUMENTACJA FOTOGRAFICZNA



Fot. 33.



Fot. 34.

DOKUMENTACJA FOTOGRAFICZNA



Fot. 35.



Fot. 36.

DOKUMENTACJA FOTOGRAFICZNA



Fot. 37.



Fot. 38.

DOKUMENTACJA FOTOGRAFICZNA



Fot. 39.



Fot. 40.

DOKUMENTACJA FOTOGRAFICZNA



Fot. 41.



Fot. 42.

DOKUMENTACJA FOTOGRAFICZNA

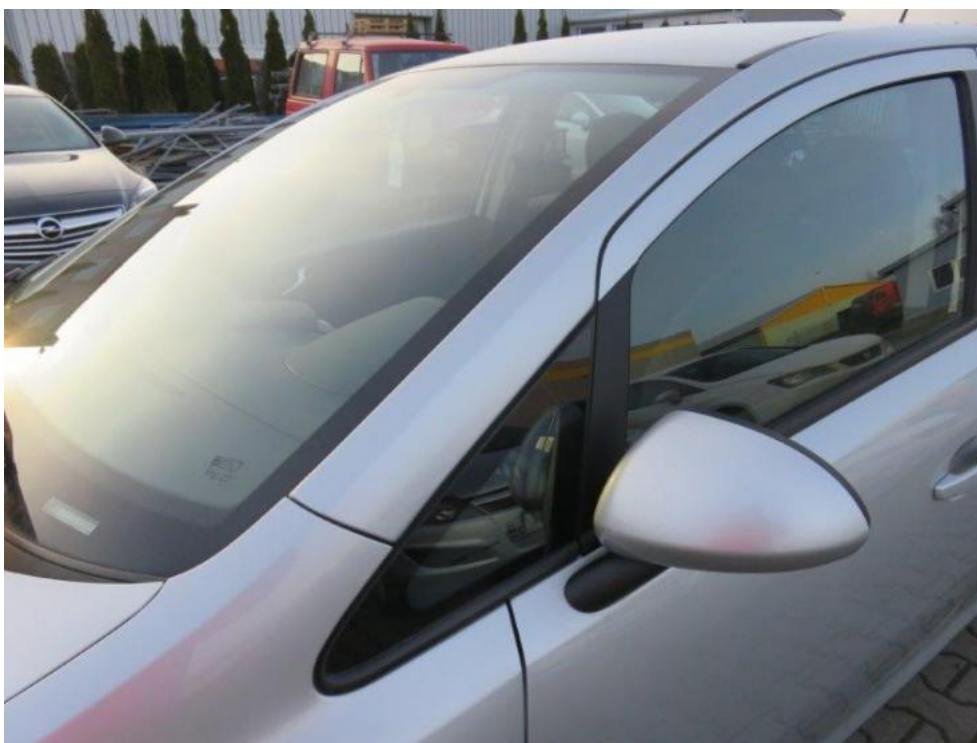

Fot. 43.

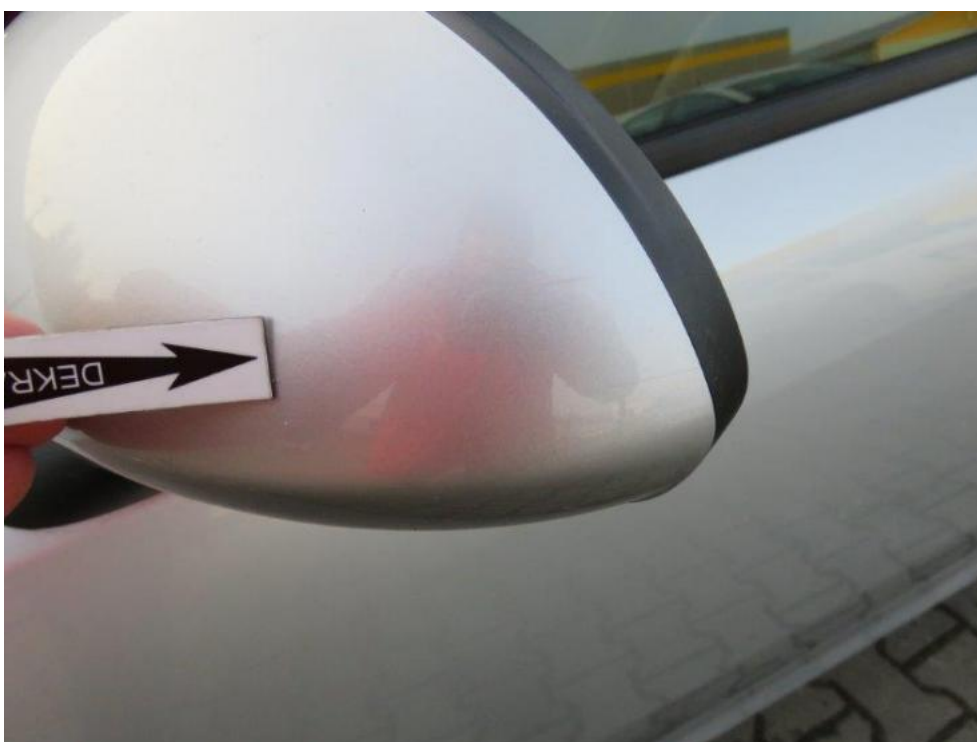

Fot. 44.

DOKUMENTACJA FOTOGRAFICZNA



Fot. 45.



Fot. 46.

DOKUMENTACJA FOTOGRAFICZNA



Fot. 47.



Fot. 48.

DOKUMENTACJA FOTOGRAFICZNA



Fot. 49.



Fot. 50.

DOKUMENTACJA FOTOGRAFICZNA



Fot. 51.



Fot. 52.

DOKUMENTACJA FOTOGRAFICZNA



Fot. 53.



Fot. 54.

DOKUMENTACJA FOTOGRAFICZNA



Fot. 55.



Fot. 56.

DOKUMENTACJA FOTOGRAFICZNA



Fot. 57.



Fot. 58.

DOKUMENTACJA FOTOGRAFICZNA



Fot. 59.



Fot. 60.

DOKUMENTACJA FOTOGRAFICZNA



Fot. 61.



Fot. 62.

DOKUMENTACJA FOTOGRAFICZNA



Fot. 63.



Fot. 64.

DOKUMENTACJA FOTOGRAFICZNA

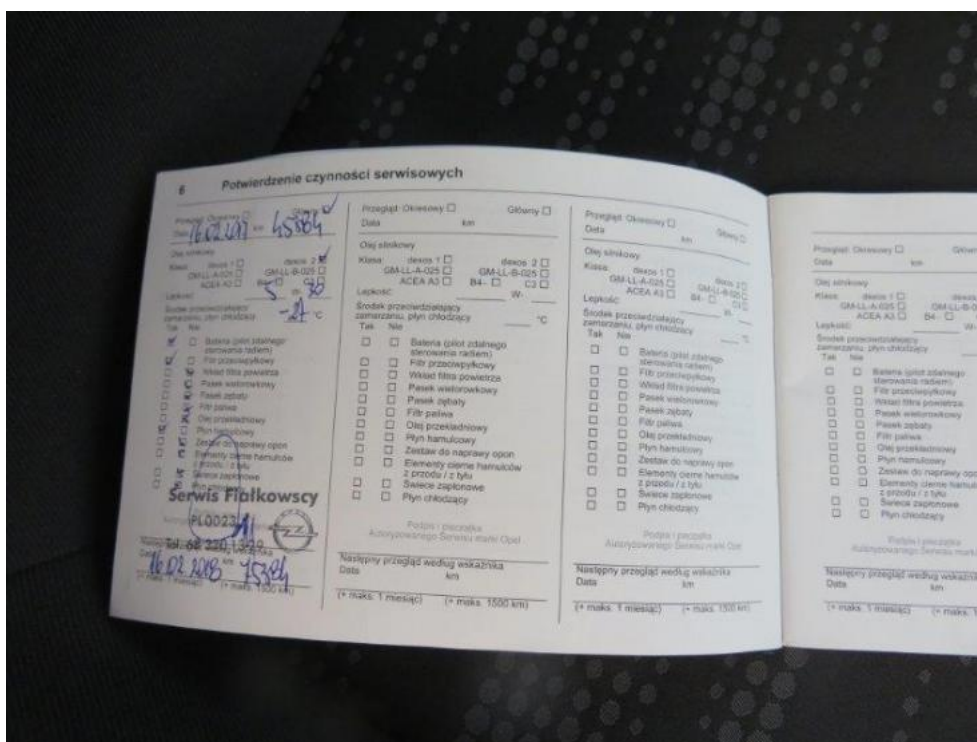

Fot. 65.

Arkusz kontrolny

Producent	OPEL
Model	Corsa D Hatchback 10-15
Typ	Corsa 1.4 16V Enjoy
Nr rejestracyjny	PO 9H516
VIN	W0L0SDL68E4286978

Wartość bazowa pojazdu

Notowanie (2013)	21 626 zł
Notowanie (2014)	24 553 zł
Notowanie (2015)	27 886 zł

Pierwsza rejestracja

Data 1. rejestracji	25-02-2015
Data wyceny	21-02-2018
Okres eksploatacji [lata]	3,08
Korekta 1. rejestracji	1 487 zł
Wartość pojazdu po korekcie 1. rejestracji	26 040 zł

Przebieg

Przebieg normatywny	38 400,00
Różnica przebiegu	-22 092,00
Wartość korekty	-1 146 zł
Korekta przebiegu	-1 146 zł
Wartość pojazdu po korekcie przebiegu	24 894 zł

Wypożyczenie

Korekta wyposażenia	537 zł
Wartość pojazdu po korekcie wyposażenia	25 431 zł

Ogumienie

Korekta ogumienia	120 zł
Wartość pojazdu po korekcie ogumienia	25 551 zł

Inne

Łącznie inne	-5 476,62 zł
Wartość pojazdu po korektach innych	20 074 zł

Wartość rynkowa pojazdu 20 100 zł (netto/sprzedaż)¹