

Nr zlecenia DEKRA: BZLeasingC/CENTA/48537/17/08/02
Nr zlecenia/szkody: BWB/00230/2015 - SPÓŁKA
Data zlecenia: 02-08-2017

DEKRA Polska - Centrala
02-697 Warszawa, ul. Rzymowskiego 28
tel. (22) 577 36 12, faks (22) 577 36 36

Zleceniodawca:
Arkadiusz Cenkiem
Centa



Rzecznawca: **mgr inż. Jan Polak**
ZRSMiU (P) Automobilklub Nowy Świat Sp. z o.o. o/ Poznań

Ekspertyza techniczna

Zakres ekspertyzy	Wycena wartości pojazdu
Kod ekspertyzy	BZR(W)--WPO(S), WP
Nr zlecenia DEKRA	BZLeasingC/CENTA/48537/17/08/02
Nr szkody / zlec. zew.	BWB/00230/2015 - SPÓŁKA
Data zlecenia	02-08-2017
Zleceniodawca	Arkadiusz Cenkiem Centa
Właściciel	Arkadiusz Cenkiem CENTA
Grupa obiektów (Eurotax)	samochody osobowe
Producent	TOYOTA
Model/typ/wersja	Corolla 13-16, Corolla 1.6 Premium
Nr rejestracyjny	PO 3K096
VIN	NMTBE3JE40R118912
Data oględzin	2017-08-05
Miejsce oględzin	Wielkopolskie, 62-081 Wysogotowo, , Kamienna 23

Zestawienie wyników

Wartość obiektu brutto (sprzedaż)¹ **46 800 zł**

Dane pojazdu

Grupa obiektów (Eurotax) Kod EC (Eurotax)	samochody osobowe 0099935
Producent Model Typ/wersja	TOYOTA Corolla 13-16 Corolla 1.6 Premium
Rodzaj nadwozia Liczba drzwi/liczba miejsc	sedan 4/5
Masa własna [kg] Dopuszczalna masa całkowita [kg] Rozstaw osi 1/2	1280 1770 2700
Rodzaj silnika Układ oczyszczania spalin Pojemność silnika [ccm] Moc silnika [KM/kW] Skrzynia biegów	z zapłonem iskrowym katalizator trójdrożny 1598 132/97 M 6-biegowa
Nr rejestracyjny VIN	PO 3K096 NMTBE3JE40R118912
Data 1. rejestracji Data nast. bad. techn. Rok produkcji	14-05-2015 14-05-2018 2015 (rok produkcji został zweryfikowany z zewnętrzną bazą danych)
Stan licznika [km]	123 994 (odczytany)
Kolor nadwozia/rodzaj powłoki	niebieski/2-warstwowa

Ogumienie

Oś	Koło	Producent, typ	Rozmiar	Zużycie
przednia	prawe	Michelin, ENERGY E3A	205/55 R16 91V	50 %
	lewe	Michelin, ENERGY E3A	205/55 R16 91V	50 %
tylna	prawe	Michelin, ENERGY E3A	205/55 R16 91V	50 %
	lewe	Michelin, ENERGY E3A	205/55 R16 91V	50 %
	zapas	dojazdowe,		0 %

Wyposażenie standardowe wg Eurotax

- | | |
|---|--|
| 1. ABS | 18. Koło zapasowe dojazdowe |
| 2. Airbag 6 sztuk: poduszki powietrzne czołowe i boczne dla kierowcy i pasażera, kurtyny powietrzne | 19. Lakier uni |
| 3. Airbag kolan kierowcy | 20. Lusterka boczne regulowane elektrycznie i ogrzewane |
| 4. BA - system wspomagania hamowania | 21. Lusterka boczne w kolorze nadwozia |
| 5. EBD - elektroniczny rozdział sił hamowania | 22. Podłokietnik przedni |
| 6. Elektrycznie regulowane szyby przednie | 23. Podłokietnik tylny |
| 7. Gniazdo USB i Aux-In | 24. Radio z RDS, CD i funkcją odtwarzania MP3 (6 głośników) |
| 8. Immobilizer | 25. System monitorowania ciśnienia w oponach |
| 9. Kanapa tylna składana, dzielona 60/40 | 26. System multimed. Toyota Touch 2 (radio CD/MP3/WMA, Bluetooth, kamera cofania, wyświetlacz 6,1cala) |
| 10. Kierownica i gałka dźwigni zmiany biegów skórzane | 27. Tapicerka materiałowa |
| 11. Kierownica wielofunkcyjna | 28. Uchwyty ISOFIX do mocowania fotelika dziecięcego |
| 12. Kierunkowskazy w obudowach lusterek zewnętrznych | 29. VSC - system stabilizacji toru jazdy z TRC |
| 13. Klamki w kolorze nadwozia | 30. Wspomaganie układu kierowniczego |
| 14. Klimatyzacja automatyczna - dwustrefowa | 31. Wyłącznik poduszki powietrznej pasażera |
| 15. Kolumna kierownicy regulowana w dwóch płaszczyznach | 32. Zamek centralny sterowany pilotem |
| 16. Komputer pokładowy | 33. Światła do jazdy dziennej typu LED |
| 17. Kontrolka zapięcia przednich pasów bezpieczeństwa | |

Wyposażenie dealerskie

- | | |
|---|----------|
| 1. Pakiet Design | 1 020 zł |
| 2. System multimedialny Toyota Touch 2 & Go (nawigacja, Bluetooth, kamera cofania, wyświetlacz 6,1cala) | 710 zł |

Wartość bazowa pojazdu

Wartość bazowa pojazdu wg Eurotax (brutto/sprzedż)¹ 55 600 zł

Korekty
Przebieg

Korekta przebiegu **-9 180 zł**
 Wartość pojazdu po korekcie przebiegu 46 420 zł

Wyposażenie

Korekta wyposażenia **1 730 zł**
 Wartość pojazdu po korekcie wyposażenia 48 150 zł

Inne

Regularność przeglądów serwisowych (2,00%)	928 zł
Stan dbałości o pojazd (-5,00%)	-2 321 zł
Łącznie inne	-1 393 zł
Wartość pojazdu po korektach innych	46 757 zł

Wartość rynkowa pojazdu

Wartość rynkowa przedmiotowego pojazdu wynosi:

46 800 zł (brutto/sprzedaż)¹

Powyższą wartość określono w oparciu o notowania cen samochodów używanych na rynku polskim Eurotax (baza danych nr 08-2017 POL) z uwzględnieniem parametrów technicznych i rynkowych mających wpływ na wartość pojazdu.

Dla pojazdów zarejestrowanych w Polsce powyższa wartość została określona na dzień sporządzenia wyceny.

Jeżeli pojazd nie jest zarejestrowany w kraju - podana wartość jest wartością hipotetyczną przy założeniu uiszczenia wszelkich opłat i podatków należnych przy wprowadzeniu pojazdu na polski obszar celny.

Data: 11-08-2017

Rzecznik DEKRA:
mgr inż. Jan Polak

Dokument wystawiony elektronicznie ważny bez podpisu.

¹ - Wartość obiektu (sprzedaż) – oznacza kwotę możliwą do uzyskania za przedmiot wyceny przy sprzedaży do klienta końcowego
strona 4/22

Pomiar grubości powłoki lakierowej poj.

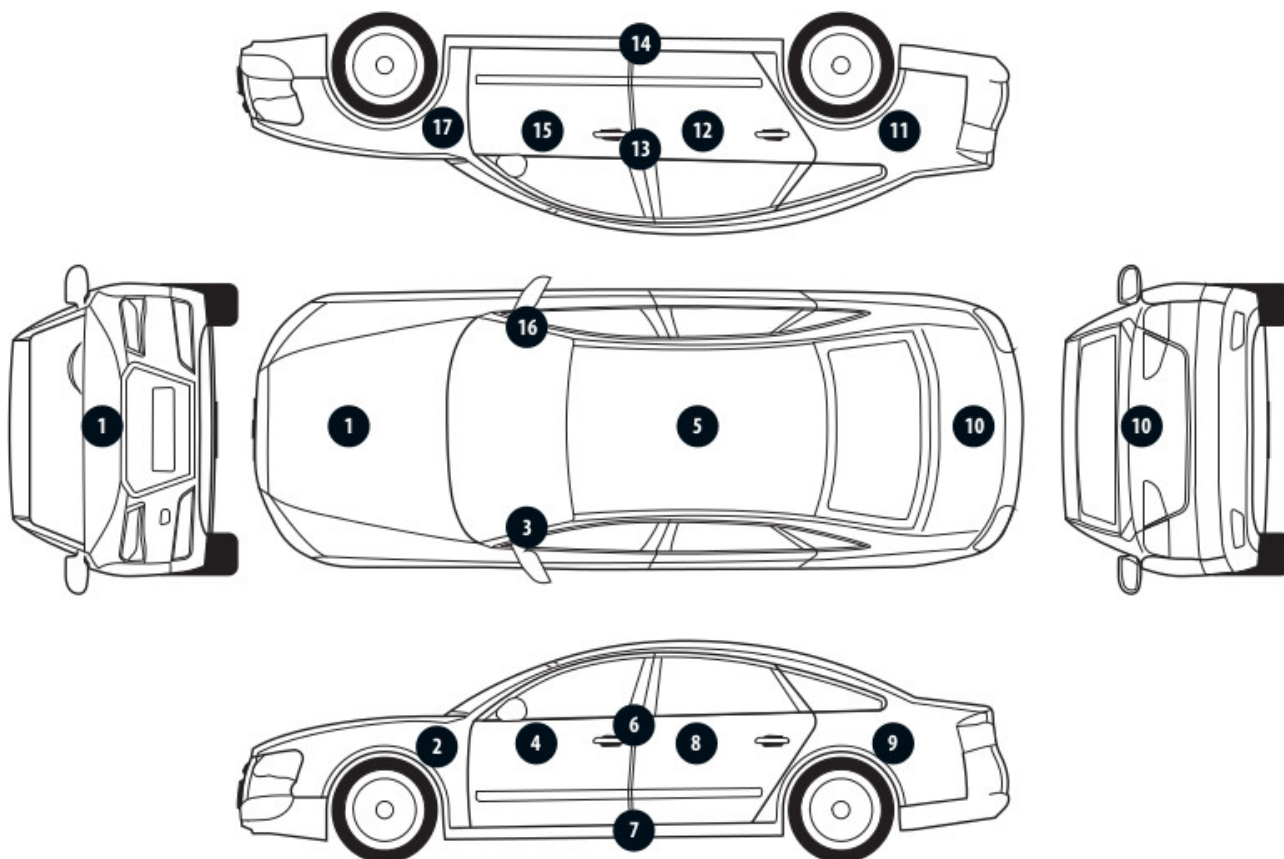

Nr punktu kontroli	Kontrolowany element	Zmierzony przedział grubości powłoki lakierowej [µm]
1	Pokrywa przednia	96 - 98
2	Błotnik przedni lewy	94 - 98
3	Słupek przedni lewy	106 - 110
4	Drzwi przednie lewe	92 - 96
5	Dach	86 - 90
6	Słupek środkowy lewy	68 - 74
7	Próg lewy	86 - 100
8	Drzwi tylne lewe	100 - 104
9	Błotnik tylny lewy	102 - 110
10	Pokrywa/klapa	118 - 120
11	Błotnik tylny prawy	102 - 120
12	Drzwi tylne prawe	104 - 110
13	Słupek środkowy prawy	74 - 80
14	Próg prawy	60 - 64
15	Drzwi przednie prawe	86 - 90
16	Słupek przedni prawy	116 - 120
17	Błotnik przedni prawy	100 - 104

Opis stanu technicznego**NADWOZIE/Elementy karoserii**

Nazwa elementu	Opis elementu	Rodzaj uszkodzenia	Umiejscowienie / Rozmiar	Uwagi
Pok. kom. silnika		zarysowanie, łagodne		zarysowania lakieru
Drzwi	przed. l.	łagodne		zarysowania lakieru
Drzwi	tyln. l.	łagodne		zarysowania lakieru
Błotnik	przed. l.	łagodne		zarysowania lakieru

Stan techniczny nadwozia (szkielet).

Nie wnosi się uwag.

Przeprowadzona naprawa blacharsko-lakiernicza

Nie stwierdzono

NADWOZIE/Osprzęt**Stan techniczny nadwozia (osprzęt).**

Nie wnosi się uwag.

NADWOZIE/Wnętrze

Nazwa elementu	Opis elementu	Rodzaj uszkodzenia	Umiejscowienie / Rozmiar	Uwagi
Fotel	przed. p.	zaplamienie, liczne	w części dolnej, o pow. [dcm2]: 10	zaplamienie fotela kierowcy
Fotel	przed. l.	zaplamienie, liczne	10	zaplamienie fotela kierowcy

Stan techniczny nadwozia (wnętrze).

Stan techniczny nadwozia (wnętrze) opisano w załączonej tabeli.

PODWOZIE/Silnik/układ przeniesienia napędu**Stan techniczny silnika z układem przeniesienia napędu.**

Nie wnosi się uwag.

PODWOZIE/Zawieszenie/koła**Stan techniczny podwozia (zawieszenie).**

Nie wnosi się uwag.

PODWOZIE/Układ kierowniczy**Stan techniczny układu kierowniczego**

Nie wnosi się uwag.

PODWOZIE/Układ hamulcowy**Stan układu hamulcowego.**

Nie wnosi się uwag.

PODWOZIE/Układ wydechowy/katalizator**Stan techniczny układu wydechowego.**

Nie wnosi się uwag.

Uwagi ogólne - dot. wyceny**Dokumenty pojazdu**

Przedstawiono następujące dokumenty pojazdu:

Podczas oględzin okazano do wglądu dow. rejestracyjny pojazdu - jednak NIE WYKONANO fot .cyfrowych tego dokumentu z uwagi na przeznaczenie ekspertyzy

Podczas oględzin przedstawiono do wglądu książkę serwisową, a jej nr podano poniżej:
118912

Informacja dotycząca pochodzenia pojazdu

Pojazd zakupiony w kraju u autoryzowanego przedstawiciela danej marki.

Zabezpieczenia przeciwkradzieżowe - immobiliser:

- w wyniku przeprowadzonych oględzin pojazdu nie stwierdzono niesprawności immobilisera w zakresie możliwym do ustalenia podczas oględzin pojazdu w warunkach pozawarsztatowych.

Zabezpieczenia przeciwkradzieżowe - inne:

- nie stwierdzono.

Dodatkowe uwagi dotyczące sam. osobowego:

Nie dotyczy.

Jazda próbna

Jazdę próbną przeprowadzono na odcinku oraz w czasie umożliwiającym zgrubne określenie stanu technicznego pojazdu.

Badanie poprawności i/lub budowy numerów identyfikacyjnych/seryjnych obiektu:

Przeprowadzono.

Weryfikacja prawdziwości danych obiektu, w tym roku produkcji i innych.

Przeprowadzono dodatkową weryfikację roku produkcji.

Dodatkową weryfikację roku produkcji przeprowadzono w serwisie Toyota Fietz w Poznaniu.

Przeprowadzono

- Nie weryfikowano odczytanego stanu drogomierza z zapisami w urządzeniach elektronicznych pojazdu.

- Niniejsza ekspertyza służy wyłącznie do oszacowania wartości rynkowej przedmiotu wyceny i nie może być wykorzystywana do żadnego innego celu, niż wymieniony powyżej. Wycena nie może stanowić podstawy do oceny cech i stanu wycenianego obiektu przy jego zakupie.

- Rzeczoznawca nie bierze na siebie odpowiedzialności za wady ukryte (prawne i fizyczne) oraz ewentualne skutki wynikające z dalszego użytkowania przedmiotu wyceny, a także za skutki wykorzystania samej wyceny.

- Powyższa wycena nie jest szczegółową ekspertyzą stanu technicznego przedmiotu wyceny i za taką nie może być uznawana, w szczególności nie może być traktowana jako gwarancja sprzedaży przedmiotu wyceny za oszacowaną wartość.

- Niniejsza wycena nie może być publikowana w całości w jakimkolwiek dokumencie bez zgody wykonawców i bez uzgodnienia z nimi formy i treści takiej publikacji.
- Wycenę przeprowadzono w oparciu o dostarczoną dokumentację oraz badanie organoleptyczne wycenianego obiektu. Nie prowadzono badań diagnostycznych oraz weryfikacji warsztatowej przedmiotu wyceny.
- Niniejsza wycena została sporządzona na podstawie oględzin wycenianego przedmiotu w warunkach występujących w miejscu jego udostępnienia.

Uwagi Rzecznawcy - dot. wyceny

1. Wartość pojazdu określono w oparciu o informacje uzyskane w trakcie oględzin z natury i udostępnionych dokumentów. Zakłada się, że nie ukryto żadnych faktów, które mogłyby mieć istotny wpływ na wartość wycenianego pojazdu.
2. Wycena nie obejmuje analizy stanu prawnego i księgowego. Nie badano tytułu użytkownika ani tytułu własności wycenianego pojazdu, w tym ewentualnego ograniczenia praw rzeczowych.
3. Rzecznawca nie bierze na siebie żadnej odpowiedzialności prawnej, a w szczególności odpowiedzialności za wady ukryte i wady nie dające się wykryć bez użycia specjalistycznych metod badawczych (np. mechanoskopia) oraz ewentualne skutki wynikające z dalszego użytkownika przedmiotu wyceny, a także braki i stan techniczny powstały już po przeprowadzeniu oględzin.
4. Wykonawca wyceny nie ponosi także odpowiedzialności za ewentualne wady opracowania, powstałe z oparcia się na stanie przedmiotu wyceny, wynikającym z przedstawionych mu przez użytkownika informacji, jeśli brak było podstaw do kwestionowania ich zgodności ze stanem rzeczywistym lub też ustalenie stanu rzeczywistego przez wykonawcę było niemożliwe lub znacznie utrudnione.
5. Niniejsza opinia nie jest ekspertyzą stanu technicznego przedmiotu wyceny i za taką nie może być uważana.
6. Niniejsze opracowanie nie może być publikowane w całości w jakimkolwiek dokumencie bez zgody wykonawcy i bez uzgodnienia z nim formy i treści takiej publikacji.

DOKUMENTACJA FOTOGRAFICZNA



Fot. 1.



Fot. 2.

DOKUMENTACJA FOTOGRAFICZNA



Fot. 3.



Fot. 4.

DOKUMENTACJA FOTOGRAFICZNA



Fot. 5.



Fot. 6.

DOKUMENTACJA FOTOGRAFICZNA

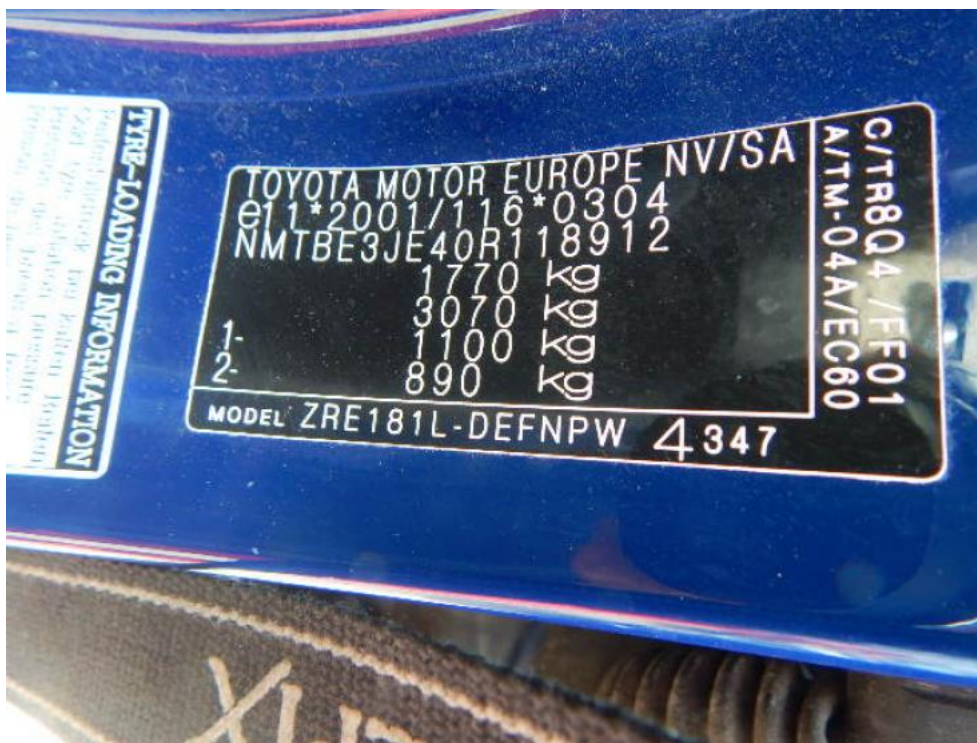

Fot. 7.



Fot. 8.
zaplamione siedzenie

DOKUMENTACJA FOTOGRAFICZNA



Fot. 9.



Fot. 10.
przytarcia lakieru

DOKUMENTACJA FOTOGRAFICZNA



Fot. 11.

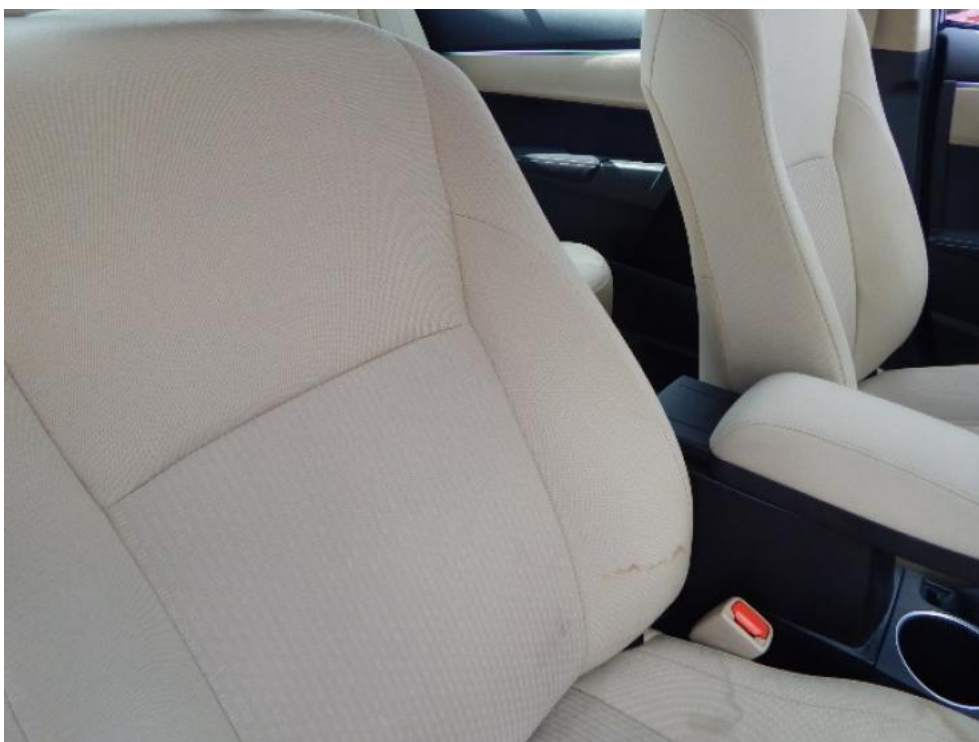

Fot. 12.
zaplamiony fotel kierowcy(siedzenie oparcie)

DOKUMENTACJA FOTOGRAFICZNA



Fot. 13.



Fot. 14.

DOKUMENTACJA FOTOGRAFICZNA



Fot. 15.



Fot. 16.

odprysk lakieru - pokrywa komory silnika

DOKUMENTACJA FOTOGRAFICZNA



Fot. 17.



Fot. 18.

DOKUMENTACJA FOTOGRAFICZNA



Fot. 19.

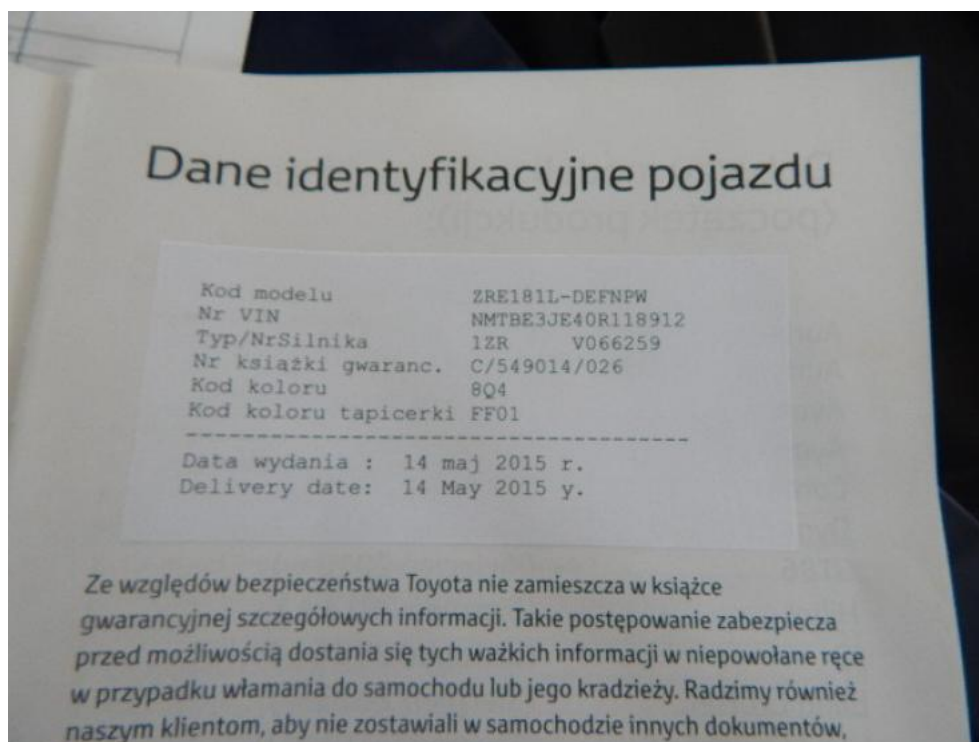

Fot. 20.

DOKUMENTACJA FOTOGRAFICZNA

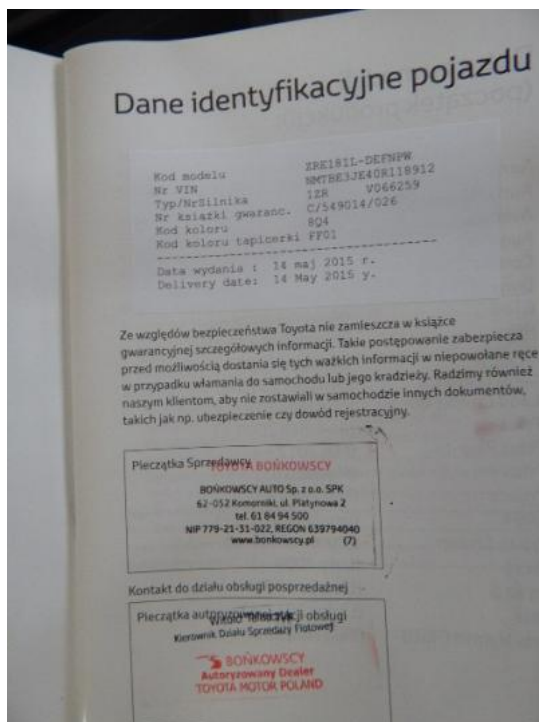

Fot. 21.

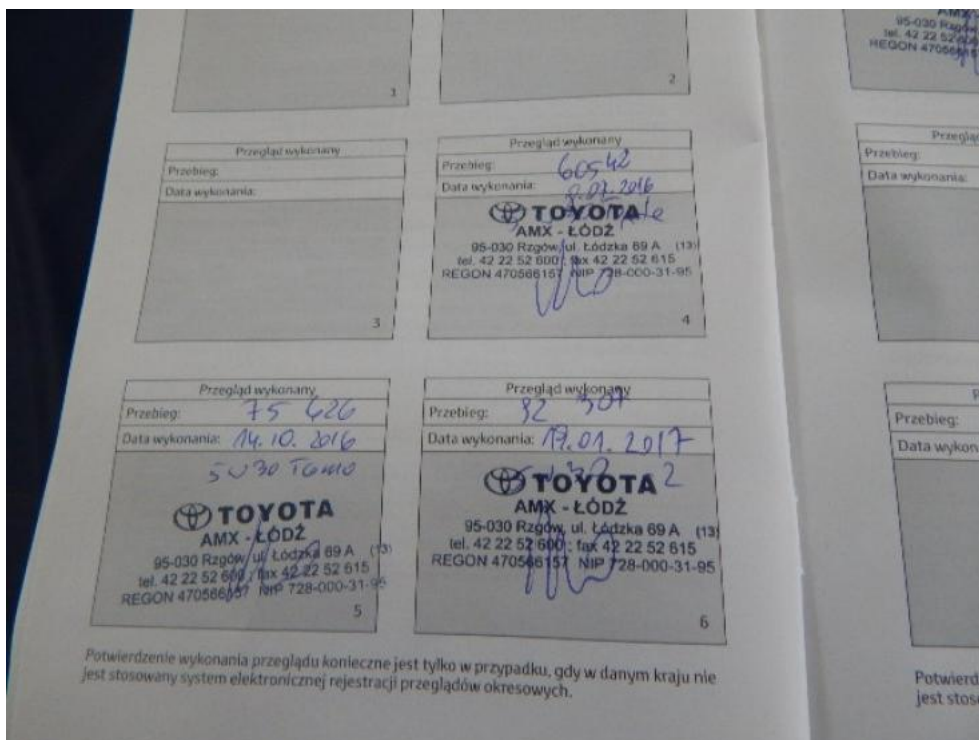

Fot. 22.

udokumentowany przebieg pojazdu

DOKUMENTACJA FOTOGRAFICZNA

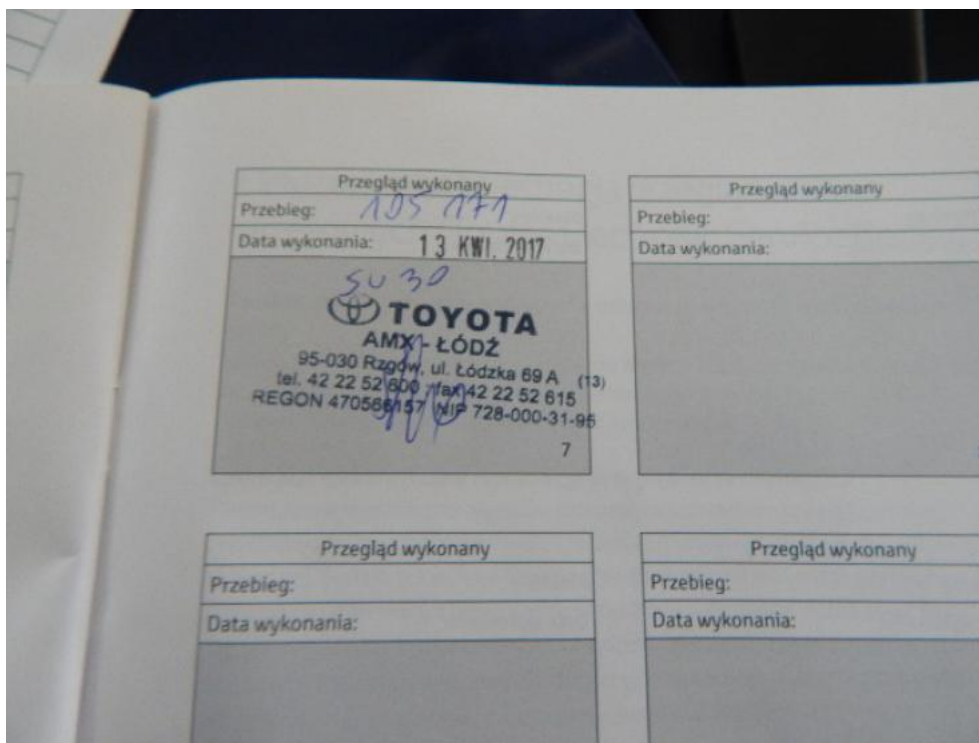

Fot. 23.
udokumentowany przebieg pojazdu

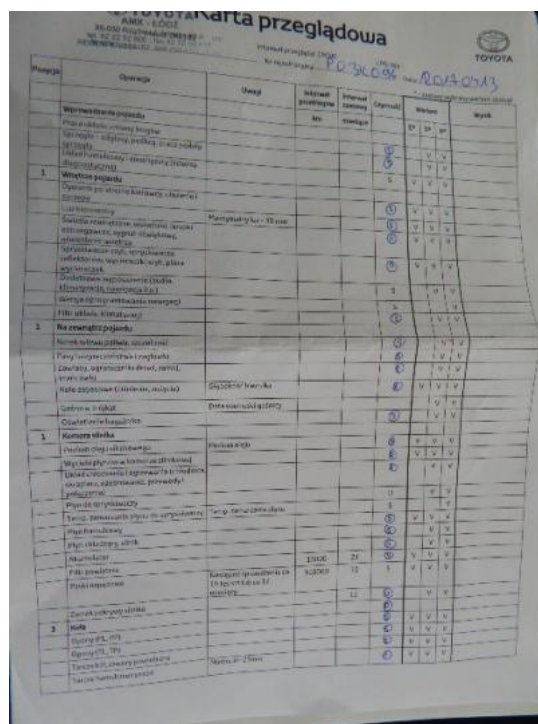

Fot. 24.

DOKUMENTACJA FOTOGRAFICZNA

Model: ZNA 183

Marka: Mercedes

Model: Mercedes

Wariant: 1800

Ujęcie: 1

Opis uszkodzenia	Wariant	Wariant	Wariant	Wariant	Wariant	Wariant	Wariant	Wariant	Wariant
1. Uszkodzenie lakieru									
2. Uszkodzenie powłoki									
3. Uszkodzenie elementów mechanicznych									
4. Podwozie									
5. Wykończenie wnętrza									
6. Uszkodzenia mechaniczne									
7. Uszkodzenia mechaniczne									
8. Uszkodzenia mechaniczne									
9. Uszkodzenia mechaniczne									
10. Uszkodzenia mechaniczne									
11. Uszkodzenia mechaniczne									
12. Uszkodzenia mechaniczne									
13. Uszkodzenia mechaniczne									
14. Uszkodzenia mechaniczne									
15. Uszkodzenia mechaniczne									
16. Uszkodzenia mechaniczne									
17. Uszkodzenia mechaniczne									
18. Uszkodzenia mechaniczne									
19. Uszkodzenia mechaniczne									
20. Uszkodzenia mechaniczne									
21. Uszkodzenia mechaniczne									
22. Uszkodzenia mechaniczne									
23. Uszkodzenia mechaniczne									
24. Uszkodzenia mechaniczne									
25. Uszkodzenia mechaniczne									
26. Uszkodzenia mechaniczne									
27. Uszkodzenia mechaniczne									
28. Uszkodzenia mechaniczne									
29. Uszkodzenia mechaniczne									
30. Uszkodzenia mechaniczne									
31. Uszkodzenia mechaniczne									
32. Uszkodzenia mechaniczne									
33. Uszkodzenia mechaniczne									
34. Uszkodzenia mechaniczne									
35. Uszkodzenia mechaniczne									
36. Uszkodzenia mechaniczne									
37. Uszkodzenia mechaniczne									
38. Uszkodzenia mechaniczne									
39. Uszkodzenia mechaniczne									
40. Uszkodzenia mechaniczne									
41. Uszkodzenia mechaniczne									
42. Uszkodzenia mechaniczne									
43. Uszkodzenia mechaniczne									
44. Uszkodzenia mechaniczne									
45. Uszkodzenia mechaniczne									
46. Uszkodzenia mechaniczne									
47. Uszkodzenia mechaniczne									
48. Uszkodzenia mechaniczne									
49. Uszkodzenia mechaniczne									
50. Uszkodzenia mechaniczne									
51. Uszkodzenia mechaniczne									
52. Uszkodzenia mechaniczne									
53. Uszkodzenia mechaniczne									
54. Uszkodzenia mechaniczne									
55. Uszkodzenia mechaniczne									
56. Uszkodzenia mechaniczne									
57. Uszkodzenia mechaniczne									
58. Uszkodzenia mechaniczne									
59. Uszkodzenia mechaniczne									
60. Uszkodzenia mechaniczne									
61. Uszkodzenia mechaniczne									
62. Uszkodzenia mechaniczne									
63. Uszkodzenia mechaniczne									
64. Uszkodzenia mechaniczne									
65. Uszkodzenia mechaniczne									
66. Uszkodzenia mechaniczne									
67. Uszkodzenia mechaniczne									
68. Uszkodzenia mechaniczne									
69. Uszkodzenia mechaniczne									
70. Uszkodzenia mechaniczne									
71. Uszkodzenia mechaniczne									
72. Uszkodzenia mechaniczne									
73. Uszkodzenia mechaniczne									
74. Uszkodzenia mechaniczne									
75. Uszkodzenia mechaniczne									
76. Uszkodzenia mechaniczne									
77. Uszkodzenia mechaniczne									
78. Uszkodzenia mechaniczne									
79. Uszkodzenia mechaniczne									
80. Uszkodzenia mechaniczne									
81. Uszkodzenia mechaniczne									
82. Uszkodzenia mechaniczne									
83. Uszkodzenia mechaniczne									
84. Uszkodzenia mechaniczne									
85. Uszkodzenia mechaniczne									
86. Uszkodzenia mechaniczne									
87. Uszkodzenia mechaniczne									
88. Uszkodzenia mechaniczne									
89. Uszkodzenia mechaniczne									
90. Uszkodzenia mechaniczne									
91. Uszkodzenia mechaniczne									
92. Uszkodzenia mechaniczne									
93. Uszkodzenia mechaniczne									
94. Uszkodzenia mechaniczne									
95. Uszkodzenia mechaniczne									
96. Uszkodzenia mechaniczne									
97. Uszkodzenia mechaniczne									
98. Uszkodzenia mechaniczne									
99. Uszkodzenia mechaniczne									
100. Uszkodzenia mechaniczne									

Legenda:

- 1 - Uszkodzenie mechaniczne
- 2 - Uszkodzenie mechaniczne
- 3 - Uszkodzenie mechaniczne
- 4 - Uszkodzenie mechaniczne
- 5 - Uszkodzenie mechaniczne
- 6 - Uszkodzenie mechaniczne
- 7 - Uszkodzenie mechaniczne
- 8 - Uszkodzenie mechaniczne
- 9 - Uszkodzenie mechaniczne
- 10 - Uszkodzenie mechaniczne
- 11 - Uszkodzenie mechaniczne
- 12 - Uszkodzenie mechaniczne
- 13 - Uszkodzenie mechaniczne
- 14 - Uszkodzenie mechaniczne
- 15 - Uszkodzenie mechaniczne
- 16 - Uszkodzenie mechaniczne
- 17 - Uszkodzenie mechaniczne
- 18 - Uszkodzenie mechaniczne
- 19 - Uszkodzenie mechaniczne
- 20 - Uszkodzenie mechaniczne
- 21 - Uszkodzenie mechaniczne
- 22 - Uszkodzenie mechaniczne
- 23 - Uszkodzenie mechaniczne
- 24 - Uszkodzenie mechaniczne
- 25 - Uszkodzenie mechaniczne
- 26 - Uszkodzenie mechaniczne
- 27 - Uszkodzenie mechaniczne
- 28 - Uszkodzenie mechaniczne
- 29 - Uszkodzenie mechaniczne
- 30 - Uszkodzenie mechaniczne
- 31 - Uszkodzenie mechaniczne
- 32 - Uszkodzenie mechaniczne
- 33 - Uszkodzenie mechaniczne
- 34 - Uszkodzenie mechaniczne
- 35 - Uszkodzenie mechaniczne
- 36 - Uszkodzenie mechaniczne
- 37 - Uszkodzenie mechaniczne
- 38 - Uszkodzenie mechaniczne
- 39 - Uszkodzenie mechaniczne
- 40 - Uszkodzenie mechaniczne
- 41 - Uszkodzenie mechaniczne
- 42 - Uszkodzenie mechaniczne
- 43 - Uszkodzenie mechaniczne
- 44 - Uszkodzenie mechaniczne
- 45 - Uszkodzenie mechaniczne
- 46 - Uszkodzenie mechaniczne
- 47 - Uszkodzenie mechaniczne
- 48 - Uszkodzenie mechaniczne
- 49 - Uszkodzenie mechaniczne
- 50 - Uszkodzenie mechaniczne
- 51 - Uszkodzenie mechaniczne
- 52 - Uszkodzenie mechaniczne
- 53 - Uszkodzenie mechaniczne
- 54 - Uszkodzenie mechaniczne
- 55 - Uszkodzenie mechaniczne
- 56 - Uszkodzenie mechaniczne
- 57 - Uszkodzenie mechaniczne
- 58 - Uszkodzenie mechaniczne
- 59 - Uszkodzenie mechaniczne
- 60 - Uszkodzenie mechaniczne
- 61 - Uszkodzenie mechaniczne
- 62 - Uszkodzenie mechaniczne
- 63 - Uszkodzenie mechaniczne
- 64 - Uszkodzenie mechaniczne
- 65 - Uszkodzenie mechaniczne
- 66 - Uszkodzenie mechaniczne
- 67 - Uszkodzenie mechaniczne
- 68 - Uszkodzenie mechaniczne
- 69 - Uszkodzenie mechaniczne
- 70 - Uszkodzenie mechaniczne
- 71 - Uszkodzenie mechaniczne
- 72 - Uszkodzenie mechaniczne
- 73 - Uszkodzenie mechaniczne
- 74 - Uszkodzenie mechaniczne
- 75 - Uszkodzenie mechaniczne
- 76 - Uszkodzenie mechaniczne
- 77 - Uszkodzenie mechaniczne
- 78 - Uszkodzenie mechaniczne
- 79 - Uszkodzenie mechaniczne
- 80 - Uszkodzenie mechaniczne
- 81 - Uszkodzenie mechaniczne
- 82 - Uszkodzenie mechaniczne
- 83 - Uszkodzenie mechaniczne
- 84 - Uszkodzenie mechaniczne
- 85 - Uszkodzenie mechaniczne
- 86 - Uszkodzenie mechaniczne
- 87 - Uszkodzenie mechaniczne
- 88 - Uszkodzenie mechaniczne
- 89 - Uszkodzenie mechaniczne
- 90 - Uszkodzenie mechaniczne
- 91 - Uszkodzenie mechaniczne
- 92 - Uszkodzenie mechaniczne
- 93 - Uszkodzenie mechaniczne
- 94 - Uszkodzenie mechaniczne
- 95 - Uszkodzenie mechaniczne
- 96 - Uszkodzenie mechaniczne
- 97 - Uszkodzenie mechaniczne
- 98 - Uszkodzenie mechaniczne
- 99 - Uszkodzenie mechaniczne
- 100 - Uszkodzenie mechaniczne

Fot. 25.

Arkusz kontrolny

Producent	TOYOTA
Model	Corolla 13-16
Typ	Corolla 1.6 Premium
Nr rejestracyjny	PO 3K096
VIN	NMTBE3JE40R118912

Wartość bazowa pojazdu

Notowanie (2014)	49 000 zł
Notowanie (2015)	55 600 zł
Notowanie (2016)	63 200 zł

Przebieg

Przebieg normatywny	41 400,00
Różnica przebiegu	-82 594,00
Wartość korekty	-9 180 zł
Korekta przebiegu	-9 180 zł
Wartość pojazdu po korekcie przebiegu	46 420 zł

Wyposażenie

Korekta wyposażenia	1 730 zł
Wartość pojazdu po korekcie wyposażenia	48 150 zł

Inne

Łącznie inne	-1 392,60 zł
Wartość pojazdu po korektach innych	46 757 zł

Wartość rynkowa pojazdu 46 800 zł (brutto/sprzedaż)¹