

Nr zlecenia DEKRA: BZLeasingC/CENTA/42914/17/07/11
Nr zlecenia/szkody: SJ4/00020/2015 - Konrad Rubiński
Data zlecenia: 11-07-2017

DEKRA Polska - Centrala
02-697 Warszawa, ul. Rzymowskiego 28
tel. (22) 577 36 12, faks (22) 577 36 36

Zleceniodawca:
Arkadiusz Cenker
Centa



Rzeczoznawca: **Jarosław Nowotny**
ZRSMiU (P) Automobilklub Nowy Świat Sp. z o.o. o/ Poznań

Ekspertyza techniczna

Zakres ekspertyzy Kod ekspertyzy	Wycena wartości pojazdu BZR(W)--WPO(S)-3, WP
Nr zlecenia DEKRA Nr szkody / zlec. zew. Data zlecenia	BZLeasingC/CENTA/42914/17/07/11 SJ4/00020/2015 - Konrad Rubiński 11-07-2017
Zleceniodawca	Arkadiusz Cenker Centa
Grupa obiektów (Eurotax) Producent Model/typ/wersja	samochody osobowe MERCEDES-BENZ C Klasa Coupe 11-15, C 200 CGI BlueEff.
Nr rejestracyjny VIN	GA 3447W WDD2043481G268877
Data oględzin Miejsce oględzin	2017-07-11 Wielkopolskie, 62-081 Wysogotowo, , Kamienna 23

Zestawienie wyników

Wartość obiektu netto (sprzedaż)¹ 68 000 zł

Dane pojazdu

Grupa obiektów (Eurotax) Kod EC (Eurotax)	samochody osobowe 0095993
Producent Model Typ/wersja	MERCEDES-BENZ C Klasa Coupe 11-15 C 200 CGI BlueEff.
Rodzaj nadwozia Liczba drzwi/liczba miejsc	CPE 2/4
Masa własna [kg] Dopuszczalna masa całkowita [kg] Rozstaw osi 1/2	1470 2015 2760
Rodzaj silnika Układ oczyszczania spalin Pojemność silnika [ccm] Moc silnika [KM/kW] Skrzynia biegów	z zapłonem iskrowym katalizator trójdrożny 1796 184/135 automatyczna 7-biegowa
Nr rejestracyjny VIN	GA 3447W WDD2043481G268877
Data 1. rejestracji Data nast. bad. techn. Rok produkcji	21-03-2014 21-03-2019 2013 (rok produkcji został zweryfikowany z zewnętrzną bazą danych)
Stan licznika [km]	64 366 (odczytany)
Kolor nadwozia/rodzaj powłoki	czerwony/2-warstwowy

Ogumienie

Oś	Koło	Producent, typ	Rozmiar	Zużycie
przednia	prawe	Continental, CONTISPORTCONTACT 5	225/40 R18 92Y	30 %
	lewe	Continental, CONTISPORTCONTACT 5	225/40 R18 92Y	30 %
tylna	prawe	Continental, CONTISPORTCONTACT 5	255/35 R18 94Y XL FR	50 %
	lewe	Continental, CONTISPORTCONTACT 5	255/35 R18 94Y XL FR	50 %

Wyposażenie standardowe wg Eurotax

- | | |
|---|--|
| 1. 4/5 zagłówki | 26. Klimatyzacja automatyczna - THERMATIC |
| 2. ABS - system zapobiegający blokowaniu się kół podczas hamowania | 27. Kolumna kierownicy z manualną regulacją |
| 3. ADAPTIVE BRAKE z funkcją HOLD | 28. Komputer pokładowy |
| 4. ASR - system zapobiegający poślizgowi kół napędowych | 29. Lakier uni |
| 5. ASSYST - system aktywnego serwisowania pojazdu | 30. Lampki do czytania - przód |
| 6. Adaptacyjne, migające światła hamowania | 31. Lampy tylne LED |
| 7. Airbag 6 sztuk (czołowe poduszki kierowcy i pasażera, boczne poduszki - przód, kurtyny powietrzne) | 32. Lusterka prawe i lewe ustawiane elektrycznie i podgrzewane |
| 8. Airbag chroniący kolana - KNEEBAG | 33. Obrotomierz |
| 9. Airbag chroniący miednicę - PELVISBAG | 34. Oświetlenie bagażnika |
| 10. Alarm antywłamaniowy (EDW) | 35. Pasy bezpieczeństwa z napinaczami, przód |
| 11. Asystent świateł przednich | 36. Pasy bezpieczeństwa z napinaczami, tył |
| 12. BAS - system wspomagający gwałtowne hamowanie | 37. Przedni podłokietnik ze schowkiem |
| 13. Czujnik ciśnienia w oponach | 38. Radio Audio 20 z odtwarzaczem CD |
| 14. Czujnik deszczu | 39. Szyby barwione |
| 15. Czujnik zapięcia pasów bezpieczeństwa, przód | 40. Tapicerka łączona - imitacja skóry ARTICO / materiał |
| 16. Czujnik zapięcia pasów bezpieczeństwa, tył | 41. Termometr zewnętrzny |
| 17. Dźwignia zmiany biegów w skórce | 42. Tirefit - zestaw do naprawy przebitej opony |
| 18. ECO start/stop - funkcja wyłączenia silnika podczas postoju | 43. Trzecie światło stop |
| 19. ESP - układ stabilizacji toru jazdy | 44. Tylne oparcie składane, dzielone |
| 20. El. podnoszenie szyb, przód | 45. Uchwyty ISOFIX do inst. fotelika dziecięcego, tył |
| 21. Fotele przednie elektrycznie regulowane | 46. Wspomaganie układu kierowniczego |
| 22. Immobilizer | 47. Zamek centralny z pilotem |
| 23. Kierownica wielofunkcyjna 3-ramienna - skórzana (Nappa) | 48. Złącze Aux-in |
| 24. Kierunkowskazy w obudowie lusterek zewnętrznych | 49. Światła do jazdy dziennej |
| 25. Klamki w kolorze nadwozia | 50. Światła przeciwmgielne |

Wyposażenie dealerskie

1. Fotele przednie podgrzewane	341 zł
2. Kierownica z manetkami zmiany biegów	0 zł
3. Oświetlenie wnętrza AMBIENTE	163 zł
4. Pakiet Lusterka	756 zł
5. Pakiet sportowy AMG	3 699 zł
6. Parametryczna przekładnia kierownicza	211 zł
7. Parktronic z asystentem parkowania	748 zł
8. Podsufitka materiałowa - czarna	0 zł
9. Przygotowanie do montażu nawigacji Becker MAP PILOT	268 zł
10. Skrzynia automatyczna (7-biegowa) + Tempomat	2 252 zł
11. Spryskiwacze lamp przednich	276 zł
12. System (rozszerzenie funkcji radia) nawigacji satelitarnej Becker MAP PILOT	805 zł
13. Szyby boczne tylne i szyba tylna dodatkowo przyciemnione	398 zł

Wartość bazowa pojazdu

Wartość bazowa pojazdu wg Eurotax (netto/sprzedaż)* 60 407 zł

Korekty

Pierwsza rejestracja

Korekta 1. rejestracji	3 987 zł
Wartość pojazdu po korekcie 1. rejestracji	64 393 zł

Przebieg

Korekta przebiegu	-122 zł
Wartość pojazdu po korekcie przebiegu	64 271 zł

Wyposażenie

Korekta wyposażenia	9 917 zł
Wartość pojazdu po korekcie wyposażenia	74 188 zł

Ogumienie

Korekta ogumienia	224 zł
Wartość pojazdu po korekcie ogumienia	74 412 zł

Inne

Regularność przeglądów serwisowych (-2,00%)	-1 285 zł
Wcześniejsze naprawy (-5,00%)	-3 214 zł
Ogólny stan techniczny pojazdu (-3,00%)	-1 928 zł
Łącznie inne	-6 427 zł
Wartość pojazdu po korektach innych	67 985 zł

Wartość rynkowa pojazdu

Wartość rynkowa przedmiotowego pojazdu wynosi:

68 000 zł (netto/sprzedaż)¹

Powyższą wartość określono w oparciu o notowania cen samochodów używanych na rynku polskim Eurotax (baza danych nr 07-2017 POL) z uwzględnieniem parametrów technicznych i rynkowych mających wpływ na wartość pojazdu.

Dla pojazdów zarejestrowanych w Polsce powyższa wartość została określona na dzień sporządzenia wyceny.

Jeżeli pojazd nie jest zarejestrowany w kraju - podana wartość jest wartością hipotetyczną przy założeniu uiszczenia wszelkich opłat i podatków należnych przy wprowadzeniu pojazdu na polski obszar celny.

Data: 13-07-2017

Rzecznik DEKRA:
Jarosław Nowotny

Dokument wystawiony elektronicznie ważny bez podpisu.

¹ - Wartość obiektu (sprzedaż) – oznacza kwotę możliwą do uzyskania za przedmiot wyceny przy sprzedaży do klienta końcowego
strona 4/35

Pomiar grubości powłoki lakierowej poj.



Nr punktu kontroli	Kontrolowany element	Zmierzony przedział grubości powłoki lakierowej [µm]
1	Pokrywa przednia	50 - 150
2	Błotnik przedni lewy	50 - 150
3	Słupek przedni lewy	50 - 150
4	Drzwi przednie lewe	50 - 150
5	Dach	50 - 150
6	Słupek środkowy lewy	50 - 150
7	Próg lewy	50 - 150
8	Drzwi tylne lewe	50 - 150
9	Błotnik tylny lewy	100 - 2990
10	Pokrywa/klapa	50 - 150
11	Błotnik tylny prawy	50 - 150
12	Drzwi tylne prawe	50 - 150
13	Słupek środkowy prawy	50 - 150
14	Próg prawy	50 - 150
15	Drzwi przednie prawe	50 - 150
16	Słupek przedni prawy	50 - 150
17	Błotnik przedni prawy	50 - 150

Opis stanu technicznego**NADWOZIE/Elementy karoserii**

Nazwa elementu	Opis elementu	Rodzaj uszkodzenia	Umiejscowienie / Rozmiar	Uwagi
Próg	praw.	zarysowanie		
Próg	lew.	zarysowanie		
Pok. kom. silnika		ubytek/odprysk(i) powłoki lakierowej		
Drzwi	lew.	ubytek powłoki lakierowej		
Dach		zarysowanie		
Błotnik	tyln. p.	zarysowanie		
Drzwi	praw.	zarysowanie		
Dach		wgniecenie/nia		

Stan techniczny nadwozia (szkielet).

Stan techniczny nadwozia (szkielet) opisano w załączonej tabeli.

Przeprowadzona naprawa blacharsko-lakiernicza

Tak. Patrz zmierzony zakres grubości powłoki lakierowej na wybranych elementach.

NADWOZIE/Osprzęt

Nazwa elementu	Opis elementu	Rodzaj uszkodzenia	Umiejscowienie / Rozmiar	Uwagi
Lusterko zew.	lew.	zarysowanie		
Szyba	czołow.	ubytek materiału		
Zderzak	tyln.	zarysowanie		

Stan techniczny nadwozia (osprzęt).

Stan techniczny nadwozia (osprzęt) opisano w załączonej tabeli.

NADWOZIE/Wnętrze

Nazwa elementu	Opis elementu	Rodzaj uszkodzenia	Umiejscowienie / Rozmiar	Uwagi
Tapicerka siedzeń		ślady zużycia mat.		

Stan techniczny nadwozia (wnętrze).

Stan techniczny nadwozia (wnętrze) opisano w załączonej tabeli.

PODWOZIE/Silnik/układ przeniesienia napędu**Stan techniczny silnika z układem przeniesienia napędu.**

Brak możliwości weryfikacji

Możliwości oceny/sprawdzenia silnika w miejscu dokonania oględzin pojazdu ograniczone, nieprawidłowości nie zauważono

PODWOZIE/Zawieszenie/koła

Nazwa elementu	Opis elementu	Rodzaj uszkodzenia	Umiejscowienie / Rozmiar	Uwagi
Tarcza koła	przed. l.	zarysowanie		
Tarcza koła	tyln. l.	zarysowanie		
Tarcza koła	tyln. p.	zarysowanie		
Tarcza koła	przed. p.	zarysowanie		

Stan techniczny podwozia (zawieszenie).

Stan techniczny podwozia (zawieszenie) opisano w załączonej tabeli.

Brak możliwości weryfikacji

Możliwości oceny/sprawdzenia układu zawieszenia w miejscu dokonania oględzin pojazdu ograniczone, nieprawidłowości nie zauważono

PODWOZIE/Układ kierowniczy**Stan techniczny układu kierowniczego**

Brak możliwości weryfikacji

Możliwości oceny/sprawdzenia układu kierowniczego w miejscu dokonania oględzin pojazdu ograniczone, nieprawidłowości nie zauważono

PODWOZIE/Układ hamulcowy**Stan układu hamulcowego.**

Brak możliwości weryfikacji

Możliwości oceny/sprawdzenia układu hamulcowego w miejscu dokonania oględzin pojazdu ograniczone, nieprawidłowości nie zauważono

PODWOZIE/Układ wydechowy/katalizator**Stan techniczny układu wydechowego.**

Brak możliwości weryfikacji

Możliwości oceny/sprawdzenia układu wydechowego w miejscu dokonania oględzin pojazdu ograniczone, nieprawidłowości nie zauważono

Uwagi ogólne - dot. wyceny**Dokumenty pojazdu**

Podczas oględzin przedstawiono do wglądu książkę serwisową, a jej nr podano poniżej:

bn

Podczas oględzin przedstawiono do wglądu dowód rej. poj. lub/i kartę pojazdu - jednak NIE WYKONANO fot. cyfrowych tych dokumentów z uwagi na przeznaczenie ekspertyzy.

Informacja dotycząca pochodzenia pojazdu

Pojazd zakupiony w kraju u autoryzowanego przedstawiciela danej marki.

Zabezpieczenia przeciwkradzieżowe - immobiliser:

- w wyniku przeprowadzonych oględzin pojazdu nie stwierdzono niesprawności immobilisera w zakresie możliwym do ustalenia podczas oględzin pojazdu w warunkach pozawarsztatowych.

Zabezpieczenia przeciwkradzieżowe - inne:

- alarm.

Dodatkowe uwagi dotyczące sam. osobowego:

Nie dotyczy.

Jazda próbna

Przeprowadzono próbę ruchową pojazdu.

Jazda próbna w pełnym zakresie niemożliwa. Poniżej podano komentarz:

Jazdę próbną przeprowadzono na odcinku oraz w czasie umożliwiającym zgrubne określenie stanu technicznego pojazdu w miejscu jego zabezpieczenia

Badanie poprawności i/lub budowy numerów identyfikacyjnych/seryjnych obiektu:

Nie badano.

Weryfikacja prawdziwości danych obiektu, w tym roku produkcji i innych.

Nie przeprowadzono - przyjęto wg okazanych dokumentów i wskazanych źródeł.

- Nie weryfikowano odczytanego stanu drogomierza z zapisami w urządzeniach elektronicznych pojazdu.
 - Niniejsza ekspertyza służy wyłącznie do oszacowania wartości rynkowej przedmiotu wyceny i nie może być wykorzystywana do żadnego innego celu, niż wymieniony powyżej. Wycena nie może stanowić podstawy do oceny cech i stanu wycenianego obiektu przy jego zakupie.
 - Rzeczoznawca nie bierze na siebie odpowiedzialności za wady ukryte (prawne i fizyczne) oraz ewentualne skutki wynikające z dalszego użytkowania przedmiotu wyceny, a także za skutki wykorzystania samej wyceny.
 - Powyższa wycena nie jest szczegółową ekspertyzą stanu technicznego przedmiotu wyceny i za taką nie może być uznawana, w szczególności nie może być traktowana jako gwarancja sprzedaży przedmiotu wyceny za oszacowaną wartość.
 - Niniejsza wycena nie może być publikowana w całości w jakimkolwiek dokumencie bez zgody wykonawców i bez uzgodnienia z nimi formy i treści takiej publikacji.
 - Wycenę przeprowadzono w oparciu o dostarczoną dokumentację oraz badanie organoleptyczne wycenianego obiektu. Nie prowadzono badań diagnostycznych oraz weryfikacji warsztatowej przedmiotu wyceny.
 - Niniejsza wycena została sporządzona na podstawie oględzin wycenianego przedmiotu w warunkach występujących w miejscu jego udostępnienia.
-

Uwagi Rzeczoznawcy - dot. wyceny

Pojazd posiada elektroniczną książkę serwisową pojazdu, ostatni przegląd wykonano w dniu 30.09.14r przy wskazaniu drogomierza 20880 km .

Przedstawiono 2 kluczyki do pojazdu.

Sprawdzono grubość powłoki lakierowej i stwierdzono jej podwyższoną grubość.

Nadwozie pojazdu z rysami i wgnieceniami eksploatacyjnymi.

Specyfikacja wg programu operacyjnego w zakresie wyposażenia standardowego

i dodatkowego nie gwarantuje zgodności ze stanem faktycznym w zakresie niemożliwym do ustalenia przez rzeczoznawcę podczas oględzin.

Zastrzeżenia ograniczające - dot. wyceny

- Nie weryfikowano przebiegu pojazdu. Przyjęto na podstawie wskazań drogomierza.
- Niniejsza ekspertyza służy wyłącznie do oszacowania wartości rynkowej przedmiotu wyceny i nie może być wykorzystywana do żadnego innego celu, niż wymieniony powyżej. Wycena nie może stanowić podstawy do oceny cech i stanu wycenianego obiektu przy jego zakupie.
- Rzeczoznawca nie bierze na siebie odpowiedzialności za wady ukryte (prawne i fizyczne) oraz ewentualne skutki wynikające z dalszego użytkowania przedmiotu wyceny, a także za skutki wykorzystania samej wyceny.
- Powyższa wycena nie jest szczegółową ekspertyzą stanu technicznego przedmiotu wyceny i za taką nie może być uznawana.
- Niniejsza wycena nie może być publikowana w całości w jakimkolwiek dokumencie bez zgody wykonawców i bez uzgodnienia z nimi formy i treści takiej publikacji. Zakaz publikacji nie dotyczy posługiwania się wyceną w umowach cywilno-prawnych zawieranych przez zleceniodawcę i dotyczących przedmiotu wyceny.
- Wycenę przeprowadzono w oparciu o dostarczoną dokumentację oraz badanie organoleptyczne wycenianego obiektu. Nie prowadzono badań diagnostycznych oraz weryfikacji warsztatowej przedmiotu wyceny.
- Niniejsza wycena została sporządzona na podstawie oględzin wycenianego przedmiotu w warunkach występujących w miejscu jego udostępnienia.
- Nie badano poprawności i/lub budowy numerów identyfikacyjnych/seryjnych obiektu oraz nie weryfikowano prawdziwości wszystkich danych obiektu.

DOKUMENTACJA FOTOGRAFICZNA



Fot. 1.



Fot. 2.

DOKUMENTACJA FOTOGRAFICZNA



Fot. 3.



Fot. 4.

DOKUMENTACJA FOTOGRAFICZNA



Fot. 5.



Fot. 6.

DOKUMENTACJA FOTOGRAFICZNA



Fot. 7.



Fot. 8.

DOKUMENTACJA FOTOGRAFICZNA



Fot. 9.



Fot. 10.

DOKUMENTACJA FOTOGRAFICZNA



Fot. 11.



Fot. 12.

DOKUMENTACJA FOTOGRAFICZNA



Fot. 13.



Fot. 14.

DOKUMENTACJA FOTOGRAFICZNA



Fot. 15.



Fot. 16.

DOKUMENTACJA FOTOGRAFICZNA



Fot. 17.



Fot. 18.

DOKUMENTACJA FOTOGRAFICZNA



Fot. 19.



Fot. 20.
próg prawy

DOKUMENTACJA FOTOGRAFICZNA



Fot. 21.
fotel PR



Fot. 22.

DOKUMENTACJA FOTOGRAFICZNA



Fot. 23.
próg lewy



Fot. 24.

DOKUMENTACJA FOTOGRAFICZNA



Fot. 25.
pokrywa komory silnika



Fot. 26.
pokrywa komory silnika

DOKUMENTACJA FOTOGRAFICZNA



Fot. 27.



Fot. 28.
tarcza koła PL

DOKUMENTACJA FOTOGRAFICZNA



Fot. 29.



Fot. 30.

lusterko zew. lewe

DOKUMENTACJA FOTOGRAFICZNA



Fot. 31.
szyba czołowa



Fot. 32.

DOKUMENTACJA FOTOGRAFICZNA



Fot. 33.
drzwi lewe



Fot. 34.

DOKUMENTACJA FOTOGRAFICZNA



Fot. 35.
tarcza koła TL



Fot. 36.

DOKUMENTACJA FOTOGRAFICZNA



Fot. 37.
dach



Fot. 38.

DOKUMENTACJA FOTOGRAFICZNA



Fot. 39.
zderzak tylny

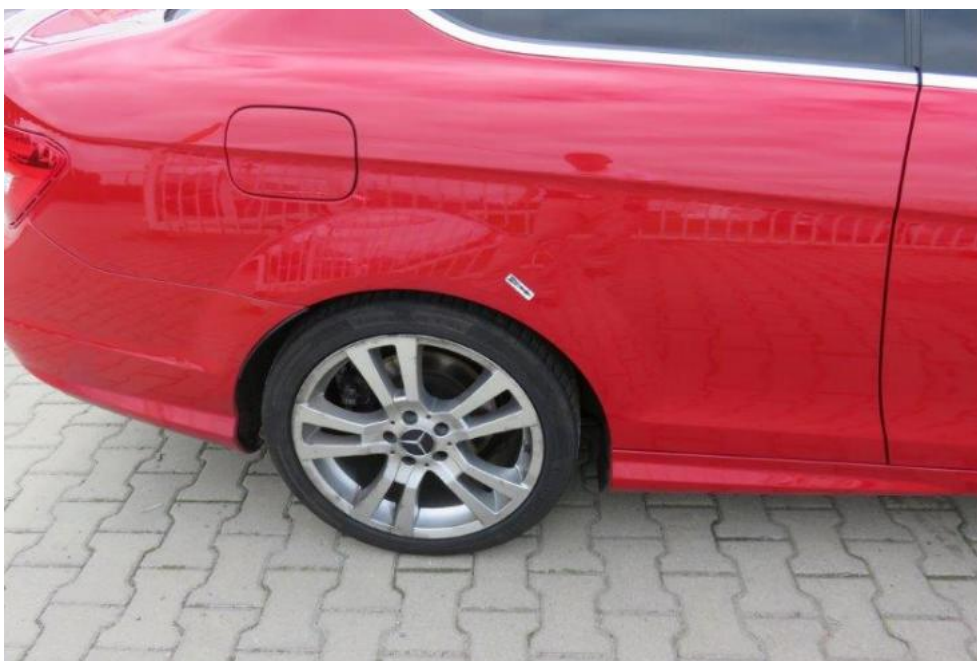

Fot. 40.

DOKUMENTACJA FOTOGRAFICZNA



Fot. 41.
błotnik TR



Fot. 42.
tarcza koła TR

DOKUMENTACJA FOTOGRAFICZNA



Fot. 43.



Fot. 44.
drzwi prawe

DOKUMENTACJA FOTOGRAFICZNA



Fot. 45.



Fot. 46.

dach

DOKUMENTACJA FOTOGRAFICZNA



Fot. 47.



Fot. 48.
tarcza koła PR

DOKUMENTACJA FOTOGRAFICZNA

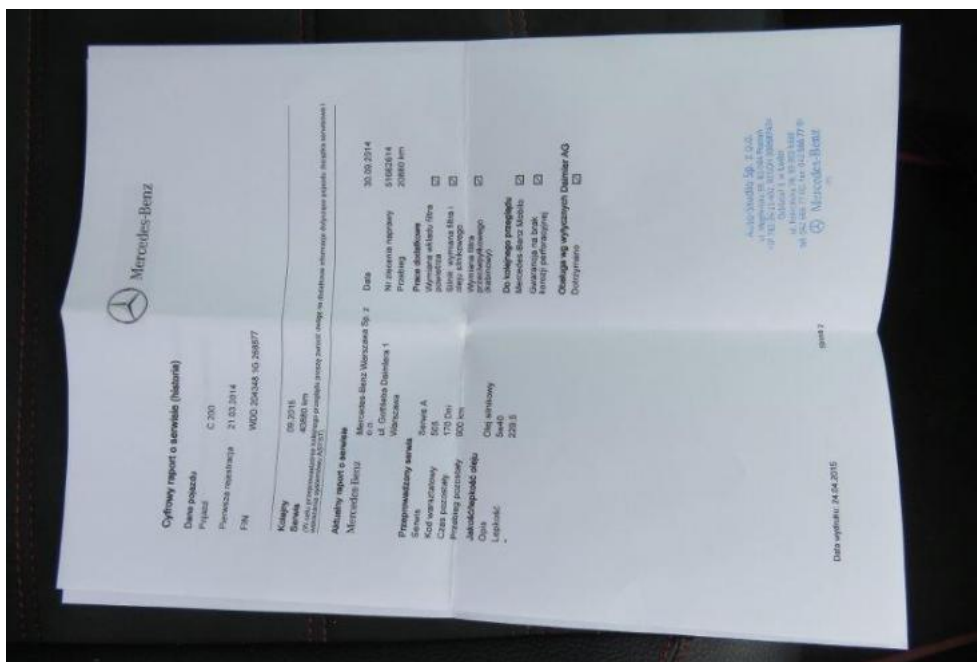

Fot. 49.

Arkusz kontrolny

Producent	MERCEDES-BENZ
Model	C Klasa Coupe 11-15
Typ	C 200 CGI BlueEff.
Nr rejestracyjny	GA 3447W
VIN	WDD2043481G268877

Wartość bazowa pojazdu

Notowanie (2012)	51 789 zł
Notowanie (2013)	60 407 zł
Notowanie (2014)	69 024 zł

Pierwsza rejestracja

Data 1. rejestracji	21-03-2014
Data wyceny	13-07-2017
Okres eksploatacji [lata]	3,42
Korekta 1. rejestracji	3 987 zł
Wartość pojazdu po korekcie 1. rejestracji	64 393 zł

Przebieg

Przebieg normatywny	63 400,00
Różnica przebiegu	-966,00
Wartość korekty	-122 zł
Korekta przebiegu	-122 zł
Wartość pojazdu po korekcie przebiegu	64 271 zł

Wyposażenie

Korekta wyposażenia	9 917 zł
Wartość pojazdu po korekcie wyposażenia	74 188 zł

Ogumienie

Korekta ogumienia	224 zł
Wartość pojazdu po korekcie ogumienia	74 412 zł

Inne

Łącznie inne	-6 427,12 zł
Wartość pojazdu po korektach innych	67 985 zł

Wartość rynkowa pojazdu 68 000 zł (netto/sprzedaż)¹