

Nr zlecenia DEKRA: BZLeasingC/CENTA/29999/17/05/18  
Nr zlecenia/szkody: Ford Mondeo DW 385VY  
Data zlecenia: 18-05-2017

**DEKRA Polska - Centrala**  
02-697 Warszawa, ul. Rzymowskiego 28  
tel. (22) 577 36 12, faks (22) 577 36 36

**Zleceniodawca:**  
Arkadiusz Cenker  
Centa



**Rzeczoznawca: Jarosław Nowotny**  
ZRSMiU (P) Automobilklub Nowy Świat Sp. z o.o. o/ Poznań

## Ekspertyza techniczna

Zakres ekspertyzy  
Kod ekspertyzy

Wycena wartości pojazdu  
BZR(W)--WPO(S)-5, WP

Nr zlecenia DEKRA  
Nr szkody / zlec. zew.  
Data zlecenia

BZLeasingC/CENTA/29999/17/05/18  
Ford Mondeo DW 385VY  
18-05-2017

Zleceniodawca

Arkadiusz Cenker  
Centa

Grupa obiektów (Eurotax)  
Producent  
Model/typ/wersja

samochody osobowe  
FORD  
Mondeo Hatchback 10-14, Mondeo 2.0 Silver X

Nr rejestracyjny  
VIN

DW 385VY  
WF0EXXGBBEAB73991

Data oględzin  
Miejsce oględzin

2017-05-18  
Wielkopolskie, 62-081 Wysogotowo, , KAmienna 23

### Zestawienie wyników

**Wartość obiektu brutto (sprzedaż)<sup>1</sup> ..... 28 800 zł**

**Dane pojazdu**

Grupa obiektów (Eurotax) Kod EC (Eurotax)	samochody osobowe 0088147
Producent Model Typ/wersja	FORD Mondeo Hatchback 10-14 Mondeo 2.0 Silver X
Rodzaj nadwozia Liczba drzwi/liczba miejsc	hatchback 5/5
Masa własna [kg] Dopuszczalna masa całkowita [kg] Rozstaw osi 1/2	1402 2090 2850
Rodzaj silnika Układ oczyszczania spalin Pojemność silnika [ccm] Moc silnika [KM/kW] Skrzynia biegów	z zapłonem iskrowym katalizator trójdrożny 1999 145/107 M 5-biegowa
Nr rejestracyjny VIN	DW 385VY WF0EXXGBBEAB73991
Data 1. rejestracji Data nast. bad. techn. Rok produkcji	23-11-2010 21-11-2017 2010 (rok produkcji został zweryfikowany z zewnętrzną bazą danych)
Stan licznika [km]	128 056 (odczytany)
Kolor nadwozia/rodzaj powłoki	niebieski/2-warstwowy metalizowany

Ogumienie

Oś	Koło	Producent, typ	Rozmiar	Zużycie
przednia	prawe	Bridgestone, LM32	205/55 R16 91H	40 %
	lewe	Bridgestone, LM32	205/55 R16 91H	40 %
tylna	prawe	Bridgestone, LM32	205/55 R16 91H	40 %
	lewe	Bridgestone, LM32	205/55 R16 91H	40 %

Wyposażenie standardowe wg Eurotax

- |   |  |
|---|--|
| 1. ABS  | 13. Lusterka boczne w kolorze nadwozia   |
| 2. Airbag 6 sztuk: poduszki powietrzne czołowe i boczne dla kierowcy i pasażera, kurtyny powietrzne | 14. Radio 6000CD   |
| 3. Airbag chroniący kolana kierowcy   | 15. Sygnalizacja hamowania awaryjnego  |
| 4. Dwa składane kluczyki z pilotem zdalnego sterowania zamkiem centralnym                           | 16. Szyba przednia ogrzewana   |
| 5. EBD - elektroniczny rozdział sił hamowania   | 17. Szyby przednie i tylne elektryczne z systemem automatycznego otwierania / zamykania                  |
| 6. Felgi stalowe 16 z ogumieniem  | 18. Układ IVD (ESP-stabilizacja toru jazdy + TA-kontrola trakcji + EBA-wspomaganie hamowania awaryjnego) |
| 7. Fotel kierowcy z elektryczną regulacją wysokości   | 19. Wskaźnik temperatury zewnętrznej   |
| 8. Fotel kierowcy z regulacją lędźwiową   | 20. Wspomaganie układu kierowniczego   |
| 9. Klimatyzacja dwustrefowa z automatyczną regulacją temperatury (DEATC)                            | 21. Zamek centralny z pilotem  |
| 10. Kolumna kierownicy regulowana w dwóch płaszczyznach   | 22. Zestaw do naprawy przebitej opony  |
| 11. Komputer pokładowy  | 23. Światła przeciwmgielne, przód  |
| 12. Lusterka boczne regulowane elektrycznie i ogrzewane   |  |

Wyposażenie dealerskie

- |   |        |
|---|--------|
| 1. Autoalarm obwodowy i pojemnościowy .....               | 210 zł |
| 2. Czujniki odległości przy parkowaniu, przód i tył ..... | 440 zł |
| 3. Koło zapasowe dojazdowe .....                          | 20 zł  |
| 4. Lakier metalik .....                                   | 370 zł |

**Wartość bazowa pojazdu**

Wartość bazowa pojazdu wg Eurotax (brutto/sprzedaż)<sup>1</sup> ..... 36 200 zł

**Korekty**

Pierwsza rejestracja

Korekta 1. rejestracji ..... **1 512 zł**  
 Wartość pojazdu po korekcie 1. rejestracji ..... 37 712 zł

Przebieg

Korekta przebiegu ..... **-790 zł**  
 Wartość pojazdu po korekcie przebiegu ..... 36 922 zł

Wyposażenie

Korekta wyposażenia ..... **1 040 zł**  
 Wartość pojazdu po korekcie wyposażenia ..... 37 962 zł

Ogumienie

Korekta ogumienia ..... **160 zł**  
 Wartość pojazdu po korekcie ogumienia ..... 38 122 zł

Inne

Regularność przeglądów serwisowych (-3,00%) .....	-1 108 zł
Wcześniejsze naprawy (-10,00%) .....	-3 692 zł
Konieczne naprawy - Diagnostyka układów w ASO .....	-800 zł
Ogólny stan techniczny pojazdu (-10,00%) .....	-3 692 zł
Łącznie inne .....	<b>-9 292 zł</b>
Wartość pojazdu po korektach innych .....	28 830 zł

**Wartość rynkowa pojazdu**

Wartość rynkowa przedmiotowego pojazdu wynosi:

**28 800 zł** (brutto/sprzedaż)<sup>1</sup>

Powyższą wartość określono w oparciu o notowania cen samochodów używanych na rynku polskim Eurotax (baza danych nr 05-2017 POL) z uwzględnieniem parametrów technicznych i rynkowych mających wpływ na wartość pojazdu.

Dla pojazdów zarejestrowanych w Polsce powyższa wartość została określona na dzień sporządzenia wyceny.

Jeżeli pojazd nie jest zarejestrowany w kraju - podana wartość jest wartością hipotetyczną przy założeniu uiszczenia wszelkich opłat i podatków należnych przy wprowadzeniu pojazdu na polski obszar celny.

Data: 19-05-2017

Rzecznik DEKRA:  
Jarosław Nowotny

**Dokument wystawiony elektronicznie ważny bez podpisu.**

<sup>1</sup> - Wartość obiektu (sprzedaż) – oznacza kwotę możliwą do uzyskania za przedmiot wyceny przy sprzedaży do klienta końcowego  
strona 4/37

Pomiar grubości powłoki lakierowej poj.



Nr punktu kontroli	Kontrolowany element	Zmierzony przedział grubości powłoki lakierowej [µm]
1	Pokrywa przednia	205 - 265
2	Błotnik przedni lewy	185 - 270
3	Słupek przedni lewy	170 - 235
4	Drzwi przednie lewe	270 - 330
5	Dach	210 - 240
6	Słupek środkowy lewy	125 - 140
7	Próg lewy	140 - 150
8	Drzwi tylne lewe	280 - 340
9	Błotnik tylny lewy	215 - 340
10	Pokrywa/klapa	150 - 240
11	Błotnik tylny prawy	250 - 810
12	Drzwi tylne prawe	150 - 165
13	Słupek środkowy prawy	105 - 120
14	Próg prawy	125 - 140
15	Drzwi przednie prawe	170 - 220
16	Słupek przedni prawy	200 - 225
17	Błotnik przedni prawy	255 - 2240

### Opis stanu technicznego

#### NADWOZIE/Elementy karoserii

Nazwa elementu	Opis elementu	Rodzaj uszkodzenia	Umiejscowienie / Rozmiar	Uwagi
Próg	lew.	zarysowanie		
Próg	praw.	zarysowanie		
Drzwi	tyln. l.	ubytek powłoki lakierowej		
Drzwi	tyln. l.	ślady korozji		
Drzwi	tyln. l.	wgniecenie/nia		
Błotnik	tyln. l.	wgniecenie/nia		
Błotnik	tyln. l.	zarysowanie		
Pok. kom. bagaż./d. tyłu		ubytek powłoki lakierowej		
Pok. kom. bagaż./d. tyłu		zarysowanie		
Pok. kom. bagaż./d. tyłu		ubytek/odprysk(i) powłoki lakierowej		
Błotnik	tyln. p.	ubytek/odprysk(i) powłoki lakierowej		
Drzwi	tyln. p.	zarysowanie		
Drzwi	przed. p.	ubytek/odprysk(i) powłoki lakierowej		
Drzwi	przed. p.	zarysowanie		+ klamka

#### Stan techniczny nadwozia (szkielet).

Stan techniczny nadwozia (szkielet) opisano w załączonej tabeli.

#### Przeprowadzona naprawa blacharsko-lakiernicza

Tak. Patrz zmierzony zakres grubości powłoki lakierowej na wybranych elementach.

#### NADWOZIE/Osprzęt

Nazwa elementu	Opis elementu	Rodzaj uszkodzenia	Umiejscowienie / Rozmiar	Uwagi
Zderzak	przed.	zarysowanie		
Krata wlotu powietrza w zderzaku	przed.	odkształcenie		
Lusterko zew.	lew.	zarysowanie		
Klamka zewn. drzwi	przed. l.	zarysowanie		
Zderzak	tyln.	zarysowanie		
Lampa zespolona	tyln. l.	zarysowanie		
Lusterko zew.	praw.	zarysowanie		

#### Stan techniczny nadwozia (osprzęt).

Stan techniczny nadwozia (osprzęt) opisano w załączonej tabeli.

#### NADWOZIE/Wnętrze

Nazwa elementu	Opis elementu	Rodzaj uszkodzenia	Umiejscowienie / Rozmiar	Uwagi
----------------	---------------	--------------------	--------------------------	-------

Tapicerka foteli pojazdu		ślady zużycia mat.		
Koło kierownicy		ślady zużycia mat.		

**Stan techniczny nadwozia (wnętrze).**

Stan techniczny nadwozia (wnętrze) opisano w załączonej tabeli.

**PODWOZIE/Silnik/układ przeniesienia napędu**

Nazwa elementu	Opis elementu	Rodzaj uszkodzenia	Umiejscowienie / Rozmiar	Uwagi
Silnik		nietypowe odgłosy pracy, przy zimnym silniku		
Klimatyzacja		nietypowe odgłosy pracy		

**Stan techniczny silnika z układem przeniesienia napędu.**

Brak możliwości weryfikacji

Możliwości oceny/sprawdzenia silnik w miejscu dokonania oględzin pojazdu ograniczone, nieprawidłowości nie zauważono

**PODWOZIE/Zawieszenie/koła****Stan techniczny podwozia (zawieszenie).**

Brak możliwości weryfikacji

Możliwości oceny/sprawdzenia układu zawieszenia w miejscu dokonania oględzin pojazdu ograniczone, nieprawidłowości nie zauważono

**PODWOZIE/Układ kierowniczy****Stan techniczny układu kierowniczego**

Brak możliwości weryfikacji

Możliwości oceny/sprawdzenia układu kierowniczego w miejscu dokonania oględzin pojazdu ograniczone, nieprawidłowości nie zauważono

**PODWOZIE/Układ hamulcowy****Stan układu hamulcowego.**

Brak możliwości weryfikacji

Możliwości oceny/sprawdzenia układu hamulcowego w miejscu dokonania oględzin pojazdu ograniczone, nieprawidłowości nie zauważono

**PODWOZIE/Układ wydechowy/katalizator****Stan techniczny układu wydechowego.**

Brak możliwości weryfikacji

Możliwości oceny/sprawdzenia układu wydechowego w miejscu dokonania oględzin pojazdu ograniczone, nieprawidłowości nie zauważono

Uwagi ogólne - dot. wyceny**Dokumenty pojazdu**

Podczas oględzin przedstawiono do wglądu książkę serwisową, a jej nr podano poniżej:

bn

Podczas oględzin przedstawiono do wglądu dowód rej. poj. lub/i kartę pojazdu - jednak NIE WYKONANO fot. cyfrowych tych dokumentów z uwagi na przeznaczenie ekspertyzy.

**Informacja dotycząca pochodzenia pojazdu**

Pojazd zakupiony w kraju u autoryzowanego przedstawiciela danej marki.

**Zabezpieczenia przeciwkradzieżowe - immobiliser:**

- w wyniku przeprowadzonych oględzin pojazdu nie stwierdzono niesprawności immobilisera w zakresie możliwym do ustalenia podczas oględzin pojazdu w warunkach pozawarsztatowych.

**Zabezpieczenia przeciwkradzieżowe - inne:**

- alarm.

**Dodatkowe uwagi dotyczące sam. osobowego:**

Nie dotyczy.

**Jazda próbna**

Przeprowadzono próbę ruchową pojazdu.

Jazda próbna w pełnym zakresie niemożliwa. Poniżej podano komentarz:

Jazdę próbną przeprowadzono na odcinku oraz w czasie umożliwiającym zgrubne określenie stanu technicznego pojazdu w miejscu jego zabezpieczenia

**Badanie poprawności i/lub budowy numerów identyfikacyjnych/seryjnych obiektu:**

Nie badano.

**Weryfikacja prawdziwości danych obiektu, w tym roku produkcji i innych.**

Nie przeprowadzono - przyjęto wg okazanych dokumentów i wskazanych źródeł.

- Nie weryfikowano odczytanego stanu drogomierza z zapisami w urządzeniach elektronicznych pojazdu.
- Niniejsza ekspertyza służy wyłącznie do oszacowania wartości rynkowej przedmiotu wyceny i nie może być wykorzystywana do żadnego innego celu, niż wymieniony powyżej. Wycena nie może stanowić podstawy do oceny cech i stanu wycenianego obiektu przy jego zakupie.
- Rzeczoznawca nie bierze na siebie odpowiedzialności za wady ukryte (prawne i fizyczne) oraz ewentualne skutki wynikające z dalszego użytkowania przedmiotu wyceny, a także za skutki wykorzystania samej wyceny.
- Powyższa wycena nie jest szczegółową ekspertyzą stanu technicznego przedmiotu wyceny i za taką nie może być uznawana, w szczególności nie może być traktowana jako gwarancja sprzedaży przedmiotu wyceny za oszacowaną wartość.
- Niniejsza wycena nie może być publikowana w całości w jakimkolwiek dokumencie bez zgody wykonawców i bez uzgodnienia z nimi formy i treści takiej publikacji.
- Wycenę przeprowadzono w oparciu o dostarczoną dokumentację oraz badanie organoleptyczne wycenianego obiektu. Nie prowadzono badań diagnostycznych oraz weryfikacji warsztatowej przedmiotu wyceny.



- Niniejsza wycena została sporządzona na podstawie oględzin wycenianego przedmiotu w warunkach występujących w miejscu jego udostępnienia.

---

#### Uwagi Rzeczoznawcy - dot. wyceny

Przedstawiono książkę serwisową pojazdu, ostatni przegląd wykonano w dniu 15.03.15r przy wskazaniu drogomierza 90036 km .  
Przedstawiono 2 kluczyki do pojazdu.  
Sprawdzono grubość powłoki lakierowej i stwierdzono jej podwyższoną grubość.  
Nadwozie pojazdu z rysami i wgnieceniami eksploatacyjnymi.  
Specyfikacja wg programu operacyjnego w zakresie wyposażenia standardowego i dodatkowego nie gwarantuje zgodności ze stanem faktycznym w zakresie niemożliwym do ustalenia przez rzeczoznawcę podczas oględzin.

#### Zastrzeżenia ograniczające - dot. wyceny

- Nie badano poprawności i/lub budowy numerów identyfikacyjnych/seryjnych obiektu oraz nie weryfikowano prawdziwości wszystkich danych obiektu.
- Niniejsza wycena została sporządzona na podstawie oględzin wycenianego przedmiotu w warunkach występujących w miejscu jego udostępnienia.
- Wycenę przeprowadzono w oparciu o dostarczoną dokumentację oraz badanie organoleptyczne wycenianego obiektu. Nie prowadzono badań diagnostycznych oraz weryfikacji warsztatowej przedmiotu wyceny.
- Niniejsza wycena nie może być publikowana w całości w jakimkolwiek dokumencie bez zgody wykonawców i bez uzgodnienia z nimi formy i treści takiej publikacji. Zakaz publikacji nie dotyczy posługiwania się wyceną w umowach cywilno-prawnych zawieranych przez zleceniodawcę i dotyczących przedmiotu wyceny.
- Powyższa wycena nie jest szczegółową ekspertyzą stanu technicznego przedmiotu wyceny i za taką nie może być uznawana.
- Rzeczoznawca nie bierze na siebie odpowiedzialności za wady ukryte (prawne i fizyczne) oraz ewentualne skutki wynikające z dalszego użytkowania przedmiotu wyceny, a także za skutki wykorzystania samej wyceny.
- Niniejsza ekspertyza służy wyłącznie do oszacowania wartości rynkowej przedmiotu wyceny i nie może być wykorzystywana do żadnego innego celu, niż wymieniony powyżej. Wycena nie może stanowić podstawy do oceny cech i stanu wycenianego obiektu przy jego zakupie.
- Nie weryfikowano przebiegu pojazdu. Przyjęto na podstawie wskazań drogomierza.

DOKUMENTACJA FOTOGRAFICZNA



**Fot. 1.**



**Fot. 2.**

DOKUMENTACJA FOTOGRAFICZNA



Fot. 3.



Fot. 4.

DOKUMENTACJA FOTOGRAFICZNA



Fot. 5.



Fot. 6.

DOKUMENTACJA FOTOGRAFICZNA



Fot. 7.



Fot. 8.

DOKUMENTACJA FOTOGRAFICZNA



Fot. 9.



Fot. 10.

DOKUMENTACJA FOTOGRAFICZNA



Fot. 11.



Fot. 12.

DOKUMENTACJA FOTOGRAFICZNA



Fot. 13.



Fot. 14.



DOKUMENTACJA FOTOGRAFICZNA



Fot. 15.



Fot. 16.

DOKUMENTACJA FOTOGRAFICZNA



Fot. 17.



Fot. 18.  
fotel PR

DOKUMENTACJA FOTOGRAFICZNA



**Fot. 19.**  
próg prawy



**Fot. 20.**

DOKUMENTACJA FOTOGRAFICZNA



**Fot. 21.**  
koło kierownicy



**Fot. 22.**  
fotel PL

DOKUMENTACJA FOTOGRAFICZNA



**Fot. 23.**  
próg lewy



**Fot. 24.**

DOKUMENTACJA FOTOGRAFICZNA



**Fot. 25.**  
krata wlotu powietrza w zderzaku



**Fot. 26.**  
zderzak przedni

DOKUMENTACJA FOTOGRAFICZNA



**Fot. 27.**  
zderzak przedni



**Fot. 28.**

DOKUMENTACJA FOTOGRAFICZNA



**Fot. 29.**  
lusterko zew. lewe



**Fot. 30.**



DOKUMENTACJA FOTOGRAFICZNA



**Fot. 31.**  
drzwi PL



**Fot. 32.**

DOKUMENTACJA FOTOGRAFICZNA



**Fot. 33.**  
drzwi TL



**Fot. 34.**  
drzwi TL

DOKUMENTACJA FOTOGRAFICZNA



Fot. 35.



Fot. 36.  
błotnik TL

DOKUMENTACJA FOTOGRAFICZNA



Fot. 37.



Fot. 38.  
zderzak tylny

DOKUMENTACJA FOTOGRAFICZNA



**Fot. 39.**  
pokrywa komory bagażnika



**Fot. 40.**  
pokrywa komory bagażnika

DOKUMENTACJA FOTOGRAFICZNA



**Fot. 41.**  
lampa TR



**Fot. 42.**  
zderzak tylny



DOKUMENTACJA FOTOGRAFICZNA



Fot. 45.



Fot. 46.  
drzwi TR



DOKUMENTACJA FOTOGRAFICZNA



Fot. 47.



Fot. 48.  
drzwi PR

DOKUMENTACJA FOTOGRAFICZNA



**Fot. 49.**  
drzwi PR



**Fot. 50.**  
drzwi PR

DOKUMENTACJA FOTOGRAFICZNA



Fot. 51.

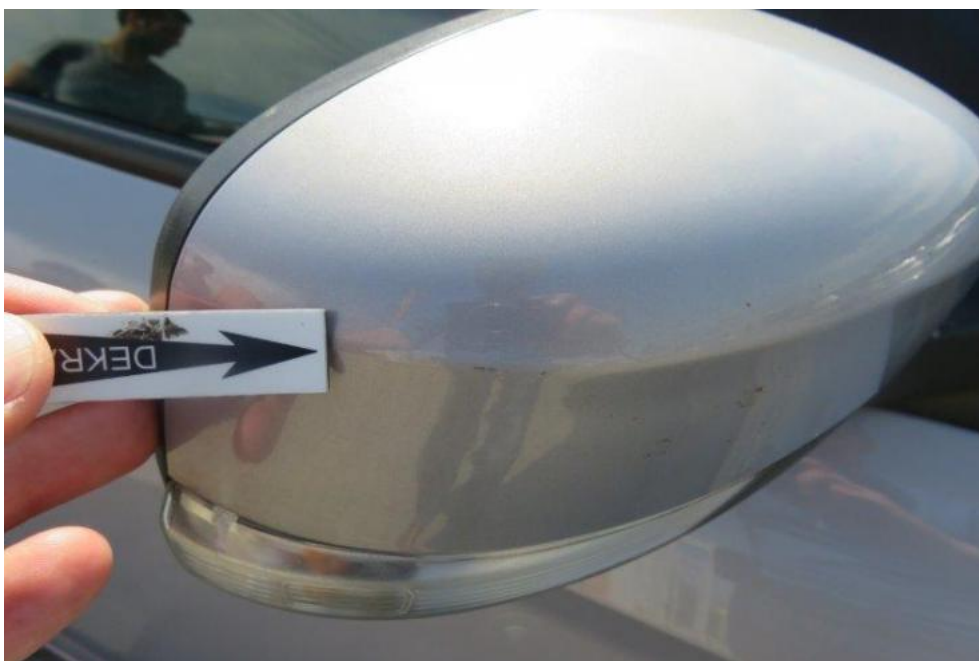

Fot. 52.

lusterko zew. prawe

DOKUMENTACJA FOTOGRAFICZNA

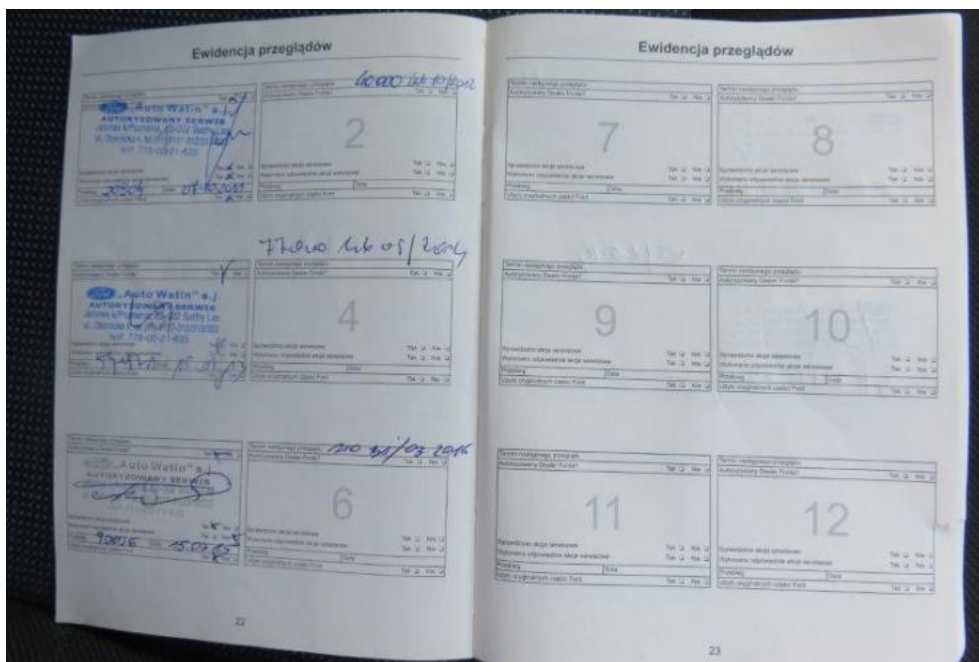

Fot. 53.

**Arkusz kontrolny**

<b>Producent</b>	<b>FORD</b>
<b>Model</b>	<b>Mondeo Hatchback 10-14</b>
Typ	Mondeo 2.0 Silver X
Nr rejestracyjny	DW 385VY
VIN	WF0EXXGBBEAB73991

**Wartość bazowa pojazdu**

Notowanie (2009)	31 500 zł
Notowanie (2010)	36 200 zł
Notowanie (2011)	40 600 zł

**Pierwsza rejestracja**

Data 1. rejestracji	23-11-2010
Data wyceny	19-05-2017
Okres eksploatacji [lata]	6,58
Korekta 1. rejestracji	1 512 zł
Wartość pojazdu po korekcie 1. rejestracji	37 712 zł

**Przebieg**

Przebieg normatywny	116 400,00
Różnica przebiegu	-11 656,00
Wartość korekty	-790 zł
Korekta przebiegu	-790 zł
Wartość pojazdu po korekcie przebiegu	36 922 zł

**Wyposażenie**

Korekta wyposażenia .....	1 040 zł
Wartość pojazdu po korekcie wyposażenia .....	37 962 zł

**Ogumienie**

Korekta ogumienia .....	160 zł
Wartość pojazdu po korekcie ogumienia .....	38 122 zł

**Inne**

Łącznie inne .....	-9 292,13 zł
Wartość pojazdu po korektach innych .....	28 830 zł

**Wartość rynkowa pojazdu 28 800 zł (brutto/sprzedaż)<sup>1</sup>**