

Nr zlecenia DEKRA: BZLeasingC/CENTA/29998/17/05/18
Nr zlecenia/szkody: Volkswagen Passat
Data zlecenia: 18-05-2017

DEKRA Polska - Centrala
02-697 Warszawa, ul. Rzymowskiego 28
tel. (22) 577 36 12, faks (22) 577 36 36

Zleceniodawca:
Arkadiusz Cenker
Centa



Rzeczoznawca: **Jarosław Nowotny**
ZRSMiU (P) Automobilklub Nowy Świat Sp. z o.o. o/ Poznań

Ekspertyza techniczna

Zakres ekspertyzy
Kod ekspertyzy

Wycena wartości pojazdu
BZR(W)--WPO(S)-5, WP

Nr zlecenia DEKRA
Nr szkody / zlec. zew.
Data zlecenia

BZLeasingC/CENTA/29998/17/05/18
Volkswagen Passat
18-05-2017

Zleceniodawca

Arkadiusz Cenker
Centa

Grupa obiektów (Eurotax)
Producent
Model/typ/wersja

samochody osobowe
VOLKSWAGEN
Passat [B7] 10-14, Passat 1.4 TSI BMT Comfortline

Nr rejestracyjny
VIN

PO 6F148
WVWZZZ3CZFE047926

Data oględzin
Miejsce oględzin

2017-05-18
Wielkopolskie, 62-081 Wysogotowo, , KAmienna 23

Zestawienie wyników

Wartość obiektu netto (sprzedaż)¹ 46 100 zł

Dane pojazdu

Grupa obiektów (Eurotax) Kod EC (Eurotax)	samochody osobowe 0099253
Producent Model Typ/wersja	VOLKSWAGEN Passat [B7] 10-14 Passat 1.4 TSI BMT Comfortline
Rodzaj nadwozia Liczba drzwi/liczba miejsc	sedan 4/5
Masa własna [kg] Dopuszczalna masa całkowita [kg] Rozstaw osi 1/2	1397 2010 2712
Rodzaj silnika Układ oczyszczania spalin Pojemność silnika [ccm] Moc silnika [KM/kW] Skrzynia biegów	z zapłonem iskrowym katalizator trójdrożny 1390 160/118 M 6-biegowa
Nr rejestracyjny VIN	PO 6F148 WVWZZZ3CZFE047926
Data 1. rejestracji Data nast. bad. techn. Rok produkcji	24-09-2014 24-09-2017 2014 (rok produkcji został zweryfikowany z zewnętrzną bazą danych)
Stan licznika [km]	136 132 (odczytany)
Kolor nadwozia/rodzaj powłoki	biały/2-warstwowy

Ogumienie

Oś	Koło	Producent, typ	Rozmiar	Zużycie
przednia	prawe	Michelin, PILOT HX MXM XL	215/55 R16 97W	40 %
	lewe	Michelin, PILOT HX MXM XL	215/55 R16 97W	40 %
tylna	prawe	Michelin, PILOT HX MXM XL	215/55 R16 97W	40 %
	lewe	Michelin, PILOT HX MXM XL	215/55 R16 97W	40 %

Wyposażenie standardowe wg Eurotax

1. ABS - system zapobiegający blokowaniu się kół podczas hamowania
2. ASR - system zapobiegający poślizgowi kół podczas przyspieszania
3. Airbag 6 sztuk (czołowe poduszki kierowcy i pasażera, boczne poduszki - przód, kurtyny powietrzne)
4. Asystent siły hamowania
5. Automatyczne włączanie świateł awaryjnych w przypadku nagłego hamowania
6. Chromowana listwa na tylnej klapie
7. Chromowane listwy na osłonie chłodnicy
8. Chromowane obramowania szyb bocznych
9. Czujnik ciśnienia w oponach
10. Czujnik deszczu
11. Czujnik zmierzchu - automatyczne włączanie świateł z funkcją Coming/Leaving Home
12. Dywaniki - wykładzina
13. Dźwignia zmiany biegów w skórce
14. EDS - elektroniczna blokada mechanizmu różnicowego
15. ESP - system stabilizacji toru jazdy
16. El. podnoszenie szyb, przód i tył
17. Elektromechaniczny hamulec postojowy z funkcją Auto-Hold
18. Elementy dekoracyjne Iridium na desce rozdzielczej oraz drzwiach przednich
19. Felgi aluminiowe 16 Perugia z ogumieniem 215/55
20. Fotel kierowcy - elektryczna regulacją odcinka lędźwiowego oraz pochylenia oparcia
21. Fotel pasażera - manualna regulacja oparcia i odcinka lędźwiowego
22. Fotele przednie - komfortowe
23. Fotele przednie - manualna regulacja wysokości
24. Gniazdo 12V w bagażniku
25. Gniazdo 12V w tylnej części konsoli środkowej
26. Gniazdo Aux-in
27. Immobilizer
28. Kierownica skórzana, 3-ramienna
29. Kierunkowskazy LED w obudowie lusterek zewnętrznych
30. Kieszenie w oparciach foteli przednich
31. Klamki w kolorze nadwozia
32. Klimatyzacja automatyczna Climatronic - 2 strefowa
33. Kolumna kierownicy regulowana w dwóch płaszczyznach
35. Lampki do czytania - przód/tył
36. Listwy boczne - chromowane
37. Lusterka boczne elektrycznie regulowane i ogrzewane
38. Lusterka boczne w kolorze nadwozia
39. Lusterka make-up w osłonach p/słonecznych, podświetlane
40. Lusterko boczne po stronie kierowcy automatycznie przyciemniające się
41. Lusterko wsteczne przyciemniające się automatycznie
42. MSR- układ przeciwblokujący przy hamowaniu silnikiem
43. Oparcie tylnej kanapy z podłokietnikiem i otworem na długie przedmioty
44. Pasy bezpieczeństwa z przodu i z tyłu, 3-punktowe
45. Pasy bezpieczeństwa z regulacją wysokości i napinaczami - przód
46. Przedni podłokietnik ze schowkiem
47. Radio RCD 310 CD/MP3 + 8 głośników
48. Schowek w desce rozdzielczej po stronie pasażera, podświetlany, zamykany z funkcją chłodzenia
49. Schowek w konsoli dachowej - zamykany
50. Schowek w konsoli środkowej z przodu z 2 miejscami na napoje i gniazdem 12V
51. Sygnalizacja niezapiętych pasów bezpieczeństwa, przód
52. Sygnalizacja zmęczenia kierowcy - sygnał dźwiękowy i wizualny na ekranie MFA
53. System Strat/Stop
54. System odblokowywania tylnej kanapy z bagażnika
55. System stabilizacji toru jazdy przyczepy
56. Szyby barwione
57. Tapicerka materiałowa Matera
58. Tempomat z sygnalizatorem zmęczenia kierowcy
59. Tylne kanapa składana, dzielona
60. Uchwyty ISOFIX do instalacji fotelika dziecięcego, tył
61. Uchwyty na kubki - przód/tył
62. Uchwyty na torby w bagażniku
63. Wspomaganie układu kierowniczego, elektromechaniczne, progresywne - zależne od prędkości auta
64. Wyłącznik poduszki powietrznej pasażera
65. Zaczepy do mocowania bagażu w bagażniku
66. Zamek centralny z pilotem
67. Zderzaki w kolorze nadwozia

34. Komputer pokładowy MFA Plus

68. Światła do jazdy dziennej

Wyposażenie dealerskie

1. Alarm z niezależnym zasilaniem, f. dozoru wnętrza i czujnikiem przechyłu	423 zł
2. Lakier biały	146 zł
3. Pakiet Business	374 zł
4. Pakiet zimowy 1	528 zł
5. Roleta tylnej szyby - elektryczna + manualne rolety szyb bocznych - dla pakietu Business	130 zł
6. Szyba przednia - ogrzewana	203 zł

Wartość bazowa pojazduWartość bazowa pojazdu wg Eurotax (netto/sprzedaż)¹ 53 902 zł**Korekty**Pierwsza rejestracjaKorekta 1. rejestracji **1 733 zł**
Wartość pojazdu po korekcie 1. rejestracji 55 635 złPrzebiegKorekta przebiegu **-9 252 zł**
Wartość pojazdu po korekcie przebiegu 46 383 złWyposażenieKorekta wyposażenia **1 804 zł**
Wartość pojazdu po korekcie wyposażenia 48 187 złOgumienieKorekta ogumienia **240 zł**
Wartość pojazdu po korekcie ogumienia 48 427 złInne

Ogólny stan techniczny pojazdu (-5,00%) -2 319 zł

Łącznie inne **-2 319 zł**
Wartość pojazdu po korektach innych 46 108 zł**Wartość rynkowa pojazdu**

Wartość rynkowa przedmiotowego pojazdu wynosi:

46 100 zł (netto/sprzedaż)¹

Powyższą wartość określono w oparciu o notowania cen samochodów używanych na rynku polskim Eurotax (baza danych nr 05-2017 POL) z uwzględnieniem parametrów technicznych i rynkowych mających wpływ na wartość pojazdu.

Dla pojazdów zarejestrowanych w Polsce powyższa wartość została określona na dzień sporządzenia wyceny.

Jeżeli pojazd nie jest zarejestrowany w kraju - podana wartość jest wartością hipotetyczną przy założeniu

uiszczenia wszelkich opłat i podatków należnych przy wprowadzeniu pojazdu na polski obszar celny.

¹ - Wartość obiektu (sprzedaż) - oznacza kwotę możliwą do uzyskania za przedmiot wyceny przy sprzedaży do Klienta końcowego

Data: 19-05-2017

Rzecznik DEKRA:
Jarosław Nowotny**Dokument wystawiony elektronicznie ważny bez podpisu.**

Pomiar grubości powłoki lakierowej poj.

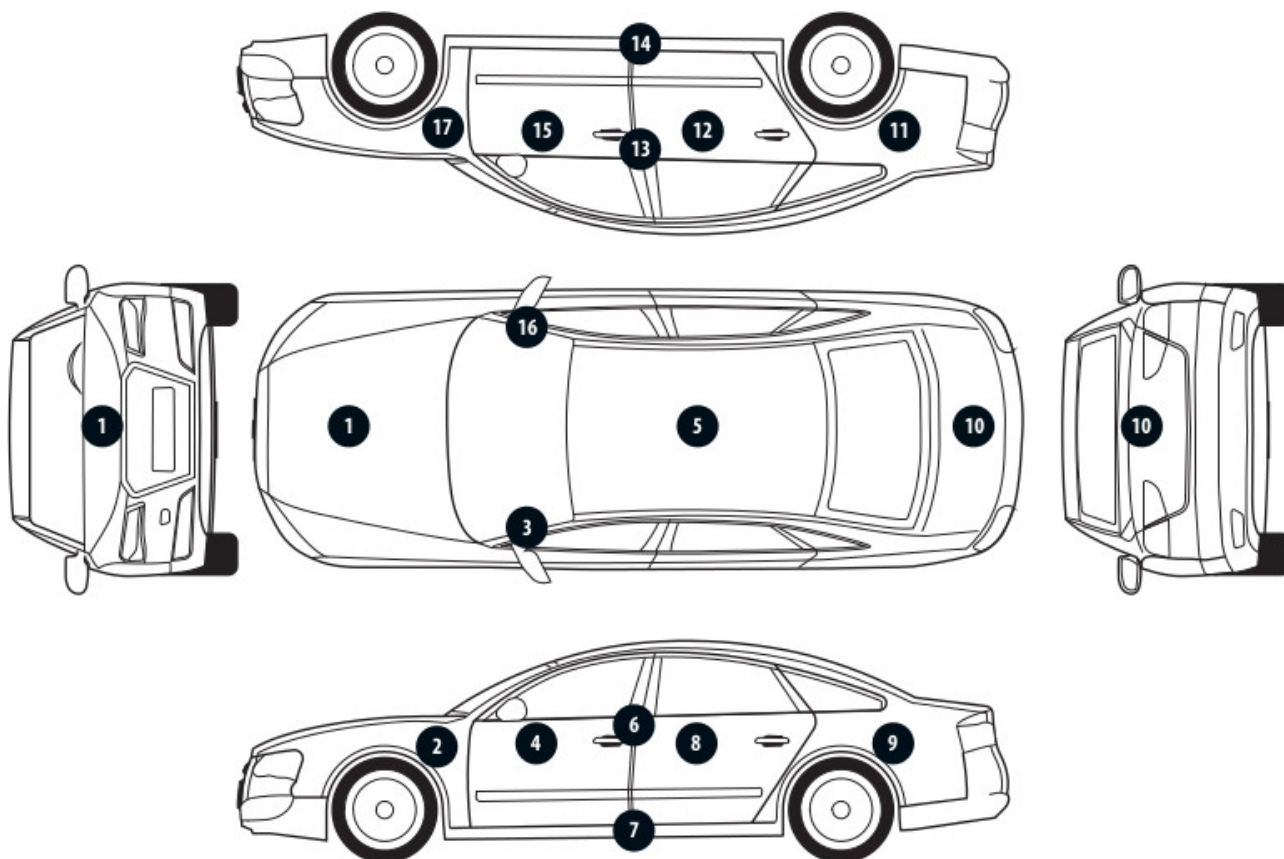

Nr punktu kontroli	Kontrolowany element	Zmierzony przedział grubości powłoki lakierowej [µm]
1	Pokrywa przednia	75 - 160
2	Błotnik przedni lewy	75 - 160
3	Słupki przedni lewy	75 - 160
4	Drzwi przednie lewe	75 - 160
5	Dach	75 - 160
6	Słupki środkowy lewy	75 - 160
7	Próg lewy	75 - 160
8	Drzwi tylne lewe	75 - 160
9	Błotnik tylny lewy	75 - 160
10	Pokrywa/klapa	75 - 160
11	Błotnik tylny prawy	75 - 160
12	Drzwi tylne prawe	75 - 160
13	Słupki środkowy prawy	75 - 160
14	Próg prawy	75 - 160
15	Drzwi przednie prawe	75 - 160
16	Słupki przedni prawy	75 - 160
17	Błotnik przedni prawy	75 - 160

Opis stanu technicznego**NADWOZIE/Elementy karoserii**

Nazwa elementu	Opis elementu	Rodzaj uszkodzenia	Umiejscowienie / Rozmiar	Uwagi
Próg	praw.	zarysowanie		
Próg	lew.	zarysowanie		
Pok. kom. silnika		ubytek/odprysk(i) powłoki lakierowej		
Błotnik	tyln. l.	zarysowanie		
Błotnik	tyln. p.	wgniecenie/nia		
Błotnik	tyln. p.	zarysowanie		
Drzwi	tyln. p.	wgniecenie/nia		
Drzwi	tyln. p.	zarysowanie		
Drzwi	przed. p.	zarysowanie		+ klamka
Słupek	przed. p.	zarysowanie		
Dach		ślady korozji		
Dach		ubytek/odprysk(i) powłoki lakierowej		
Błotnik	przed. p.	zarysowanie		

Stan techniczny nadwozia (szkielet).

Stan techniczny nadwozia (szkielet) opisano w załączonej tabeli.

Przeprowadzona naprawa blacharsko-lakiernicza

Nie stwierdzono

NADWOZIE/Osprzęt

Nazwa elementu	Opis elementu	Rodzaj uszkodzenia	Umiejscowienie / Rozmiar	Uwagi
Zderzak	przed.	zarysowanie		
Zderzak	tyln.	zarysowanie		
Lusterko zew.	praw.	zarysowanie		

Stan techniczny nadwozia (osprzęt).

Stan techniczny nadwozia (osprzęt) opisano w załączonej tabeli.

NADWOZIE/Wnętrze

Nazwa elementu	Opis elementu	Rodzaj uszkodzenia	Umiejscowienie / Rozmiar	Uwagi
Deska rozdzielcza		ślady zużycia mat.		
Tapicerka siedzeń		ślady zużycia mat.		
Wykładzina pokrywy komory silnika		rozerwanie		

Stan techniczny nadwozia (wnętrze).

Stan techniczny nadwozia (wnętrze) opisano w załączonej tabeli.

PODWOZIE/Silnik/układ przeniesienia napędu**Stan techniczny silnika z układem przeniesienia napędu.**

Brak możliwości weryfikacji

Możliwości oceny/sprawdzenia silnika w miejscu dokonania oględzin pojazdu ograniczone, nieprawidłowości nie zauważono

PODWOZIE/Zawieszenie/koła

Nazwa elementu	Opis elementu	Rodzaj uszkodzenia	Umiejscowienie / Rozmiar	Uwagi
Tarcza koła	przed. p.	zarysowanie		

Stan techniczny podwozia (zawieszenie).

Stan techniczny podwozia (zawieszenie) opisano w załączonej tabeli.

Brak możliwości weryfikacji

Możliwości oceny/sprawdzenia układu zawieszenia w miejscu dokonania oględzin pojazdu ograniczone, nieprawidłowości nie zauważono

PODWOZIE/Układ kierowniczy**Stan techniczny układu kierowniczego**

Brak możliwości weryfikacji

Możliwości oceny/sprawdzenia układu kierowniczego w miejscu dokonania oględzin pojazdu ograniczone, nieprawidłowości nie zauważono

PODWOZIE/Układ hamulcowy**Stan układu hamulcowego.**

Brak możliwości weryfikacji

Możliwości oceny/sprawdzenia układu hamulcowego w miejscu dokonania oględzin pojazdu ograniczone, nieprawidłowości nie zauważono

PODWOZIE/Układ wydechowy/katalizator**Stan techniczny układu wydechowego.**

Brak możliwości weryfikacji

Możliwości oceny/sprawdzenia układu wydechowego w miejscu dokonania oględzin pojazdu ograniczone, nieprawidłowości nie zauważono

Uwagi ogólne - dot. wyceny**Dokumenty pojazdu**

Podczas oględzin przedstawiono do wglądu książkę serwisową, a jej nr podano poniżej:

bn

Podczas oględzin przedstawiono do wglądu dowód rej. poj. lub/i kartę pojazdu - jednak NIE WYKONANO fot. cyfrowych tych dokumentów z uwagi na przeznaczenie ekspertyzy.

Informacja dotycząca pochodzenia pojazdu

Pojazd zakupiony w kraju u autoryzowanego przedstawiciela danej marki.

Zabezpieczenia przeciwkradzieżowe - immobiliser:

- w wyniku przeprowadzonych oględzin pojazdu nie stwierdzono niesprawności immobilisera w zakresie możliwym do ustalenia podczas oględzin pojazdu w warunkach pozawarsztatowych.

Zabezpieczenia przeciwkradzieżowe - inne:

- alarm.

Dodatkowe uwagi dotyczące sam. osobowego:

Nie dotyczy.

Jazda próbna

Przeprowadzono próbę ruchową pojazdu.

Jazda próbna w pełnym zakresie niemożliwa. Poniżej podano komentarz:

Jazdę próbną przeprowadzono na odcinku oraz w czasie umożliwiającym zgrubne określenie stanu technicznego pojazdu w miejscu jego zabezpieczenia

Badanie poprawności i/lub budowy numerów identyfikacyjnych/seryjnych obiektu:

Nie badano.

Weryfikacja prawdziwości danych obiektu, w tym roku produkcji i innych.

Nie przeprowadzono - przyjęto wg okazanych dokumentów i wskazanych źródeł.

- Nie weryfikowano odczytanego stanu drogomierza z zapisami w urządzeniach elektronicznych pojazdu.
- Niniejsza ekspertyza służy wyłącznie do oszacowania wartości rynkowej przedmiotu wyceny i nie może być wykorzystywana do żadnego innego celu, niż wymieniony powyżej. Wycena nie może stanowić podstawy do oceny cech i stanu wycenianego obiektu przy jego zakupie.
- Rzeczoznawca nie bierze na siebie odpowiedzialności za wady ukryte (prawne i fizyczne) oraz ewentualne skutki wynikające z dalszego użytkowania przedmiotu wyceny, a także za skutki wykorzystania samej wyceny.
- Powyższa wycena nie jest szczegółową ekspertyzą stanu technicznego przedmiotu wyceny i za taką nie może być uznawana, w szczególności nie może być traktowana jako gwarancja sprzedaży przedmiotu wyceny za oszacowaną wartość.
- Niniejsza wycena nie może być publikowana w całości w jakimkolwiek dokumencie bez zgody wykonawców i bez uzgodnienia z nimi formy i treści takiej publikacji.
- Wycenę przeprowadzono w oparciu o dostarczoną dokumentację oraz badanie organoleptyczne wycenianego obiektu. Nie prowadzono badań diagnostycznych oraz weryfikacji warsztatowej przedmiotu wyceny.
- Niniejsza wycena została sporządzona na podstawie oględzin wycenianego przedmiotu w warunkach występujących w miejscu jego udostępnienia.

Uwagi Rzeczoznawcy - dot. wyceny

Przedstawiono książkę serwisową pojazdu, ostatni przegląd wykonano w dniu 25.10.16r przy wskazaniu drogomierza 122487 km .

Przedstawiono w dniu oględzin 1 kluczyk do pojazdu.

Sprawdzono grubość powłoki lakierowej i nie stwierdzono jej podwyższonej grubości.

Nadwozie pojazdu z rysami i wgnieceniami eksploatacyjnymi.

Specyfikacja wg programu operacyjnego w zakresie wyposażenia standardowego

i dodatkowego nie gwarantuje zgodności ze stanem faktycznym w zakresie niemożliwym do ustalenia przez rzeczoznawcę podczas oględzin.

Zastrzeżenia ograniczające - dot. wyceny

- Nie weryfikowano przebiegu pojazdu. Przyjęto na podstawie wskazań drogomierza.
- Niniejsza ekspertyza służy wyłącznie do oszacowania wartości rynkowej przedmiotu wyceny i nie może być wykorzystywana do żadnego innego celu, niż wymieniony powyżej. Wycena nie może stanowić podstawy do oceny cech i stanu wycenianego obiektu przy jego zakupie.
- Rzeczoznawca nie bierze na siebie odpowiedzialności za wady ukryte (prawne i fizyczne) oraz ewentualne skutki wynikające z dalszego użytkowania przedmiotu wyceny, a także za skutki wykorzystania samej wyceny.
- Powyższa wycena nie jest szczegółową ekspertyzą stanu technicznego przedmiotu wyceny i za taką nie może być uznawana.
- Niniejsza wycena nie może być publikowana w całości w jakimkolwiek dokumencie bez zgody wykonawców i bez uzgodnienia z nimi formy i treści takiej publikacji. Zakaz publikacji nie dotyczy posługiwania się wyceną w umowach cywilno-prawnych zawieranych przez zleceniodawcę i dotyczących przedmiotu wyceny.
- Wycenę przeprowadzono w oparciu o dostarczoną dokumentację oraz badanie organoleptyczne wycenianego obiektu. Nie prowadzono badań diagnostycznych oraz weryfikacji warsztatowej przedmiotu wyceny.
- Niniejsza wycena została sporządzona na podstawie oględzin wycenianego przedmiotu w warunkach występujących w miejscu jego udostępnienia.
- Nie badano poprawności i/lub budowy numerów identyfikacyjnych/seryjnych obiektu oraz nie weryfikowano prawdziwości wszystkich danych obiektu.

DOKUMENTACJA FOTOGRAFICZNA



Fot. 1.



Fot. 2.

DOKUMENTACJA FOTOGRAFICZNA



Fot. 3.



Fot. 4.

DOKUMENTACJA FOTOGRAFICZNA



Fot. 5.



Fot. 6.

DOKUMENTACJA FOTOGRAFICZNA



Fot. 7.



Fot. 8.

DOKUMENTACJA FOTOGRAFICZNA



Fot. 9.



Fot. 10.

DOKUMENTACJA FOTOGRAFICZNA



Fot. 11.

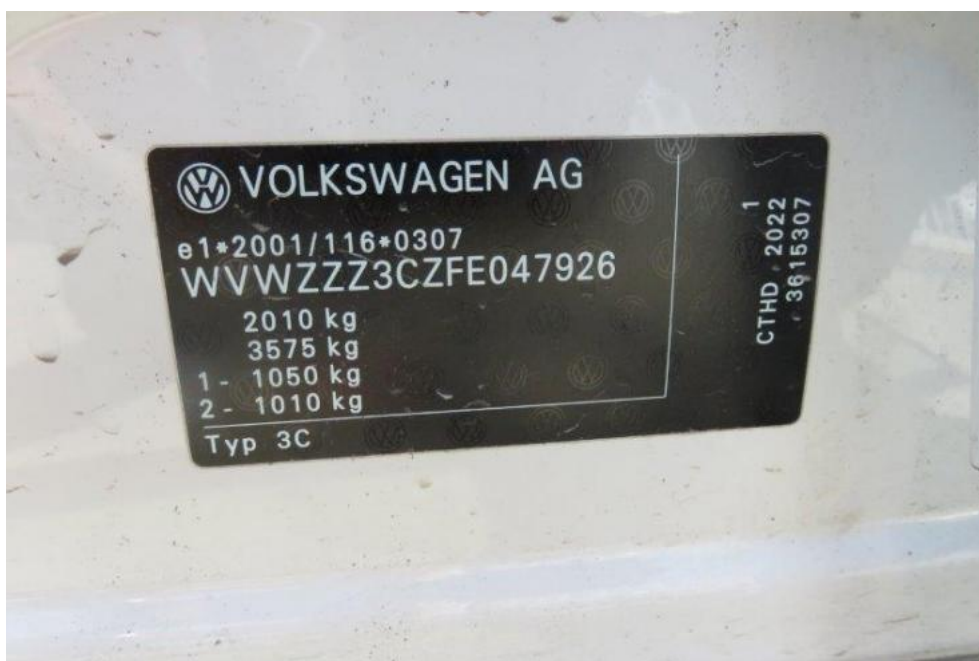

Fot. 12.

DOKUMENTACJA FOTOGRAFICZNA



Fot. 13.

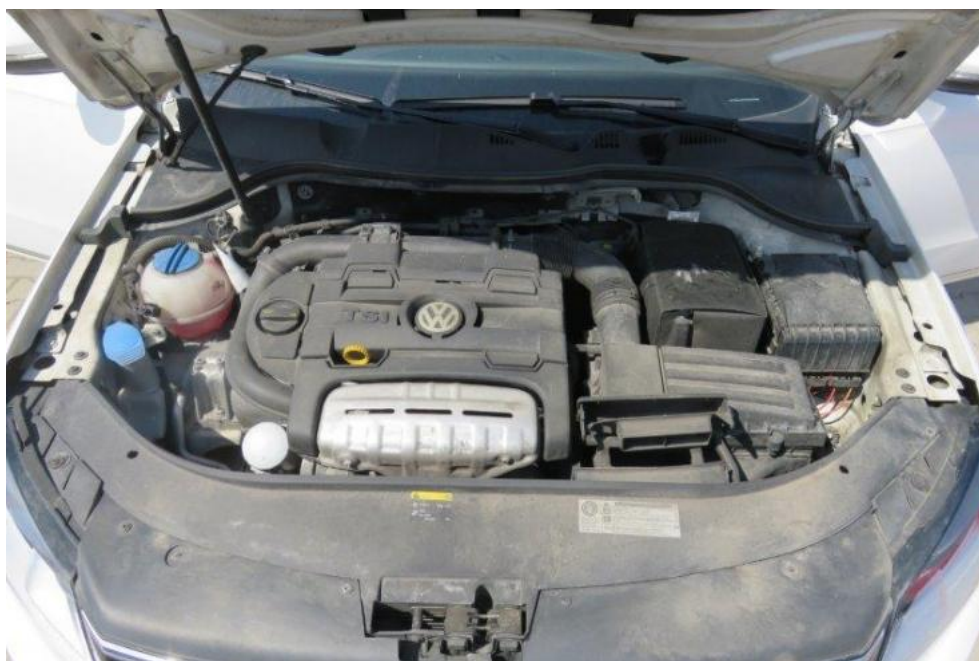

Fot. 14.

DOKUMENTACJA FOTOGRAFICZNA



Fot. 15.



Fot. 16.

DOKUMENTACJA FOTOGRAFICZNA



Fot. 17.
próg prawy



Fot. 18.
fotel PL

DOKUMENTACJA FOTOGRAFICZNA



Fot. 19.
deska rozdzielcza



Fot. 20.
kanapa tylna

DOKUMENTACJA FOTOGRAFICZNA



Fot. 21.



Fot. 22.
fotel PL

DOKUMENTACJA FOTOGRAFICZNA



Fot. 23.
próg lewy



Fot. 24.
wykładzina pokrywy silnika

DOKUMENTACJA FOTOGRAFICZNA



Fot. 25.



Fot. 26.
pokrywa komory silnika

DOKUMENTACJA FOTOGRAFICZNA



Fot. 27.
zderzak przedni



Fot. 28.

DOKUMENTACJA FOTOGRAFICZNA



Fot. 29.
błotnik TL



Fot. 30.

DOKUMENTACJA FOTOGRAFICZNA



Fot. 31.
zderzak tylny



Fot. 32.

DOKUMENTACJA FOTOGRAFICZNA



Fot. 33.
błotnik TR



Fot. 34.

DOKUMENTACJA FOTOGRAFICZNA



Fot. 35.
drzwi TR



Fot. 36.

DOKUMENTACJA FOTOGRAFICZNA



Fot. 37.
drzwi PR



Fot. 38.
drzwi PR

DOKUMENTACJA FOTOGRAFICZNA



Fot. 39.



Fot. 40.

lusterko zew. prawe

DOKUMENTACJA FOTOGRAFICZNA



Fot. 41.
słupek PR



Fot. 42.
dach

DOKUMENTACJA FOTOGRAFICZNA



Fot. 43.



Fot. 44.
błotnik PR

DOKUMENTACJA FOTOGRAFICZNA



Fot. 45.
tarcza koła PR

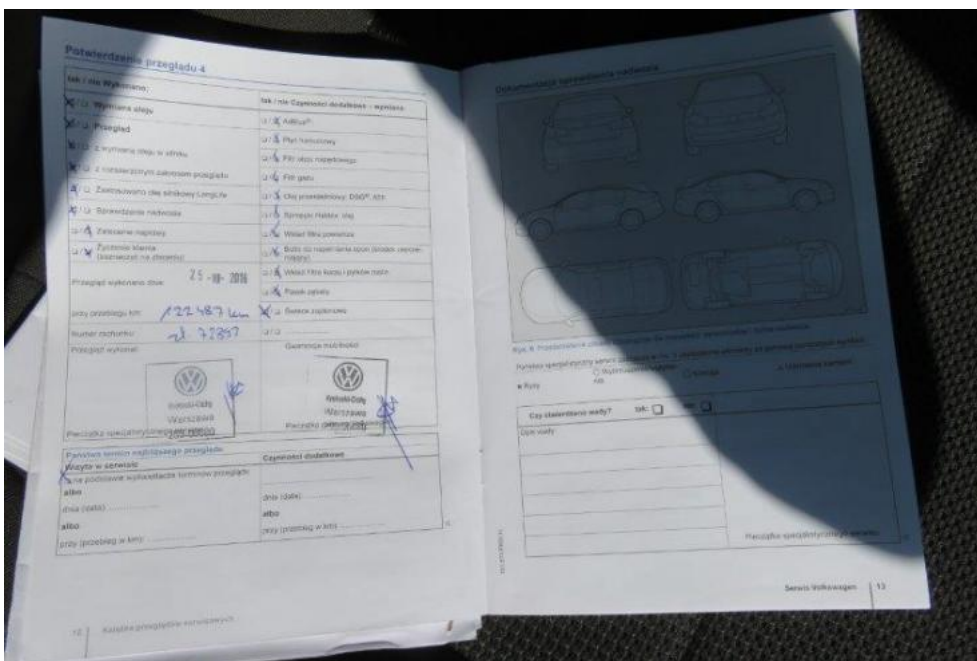

Fot. 46.

Arkusz kontrolny

Producent	VOLKSWAGEN
Model	Passat [B7] 10-14
Typ	Passat 1.4 TSI BMT Comfortline
Nr rejestracyjny	PO 6F148
VIN	WVWZZZ3CZFE047926

Wartość bazowa pojazdu

Notowanie (2013)	50 407 zł
Notowanie (2014)	53 902 zł
Notowanie (2015)	61 220 zł

Pierwsza rejestracja

Data 1. rejestracji	24-09-2014
Data wyceny	19-05-2017
Okres eksploatacji [lata]	2,75
Korekta 1. rejestracji	1 733 zł
Wartość pojazdu po korekcie 1. rejestracji	55 635 zł

Przebieg

Przebieg normatywny	51 600,00
Różnica przebiegu	-84 532,00
Wartość korekty	-9 252 zł
Korekta przebiegu	-9 252 zł
Wartość pojazdu po korekcie przebiegu	46 383 zł

Wyposażenie

Korekta wyposażenia	1 804 zł
Wartość pojazdu po korekcie wyposażenia	48 187 zł

Ogumienie

Korekta ogumienia	240 zł
Wartość pojazdu po korekcie ogumienia	48 427 zł

Inne

Łącznie inne	-2 319,17 zł
Wartość pojazdu po korektach innych	46 108 zł

Wartość rynkowa pojazdu 46 100 zł (netto/sprzedaz)¹