

Nr zlecenia DEKRA: BZLeasingC/CENTA/53700/17/08/25(13158)
Nr zlecenia/szkody: Volkswagen Passat PO 2A616
Data zlecenia: 25-08-2017 11:32:42

DEKRA Polska - Centrala
02-697 Warszawa, ul. Rzymowskiego 28
tel. (22) 577 36 12, faks (22) 577 36 36

Zleceniodawca:
Arkadiusz Cenker
Centa



Rzeczoznawca: **Jarosław Nowotny**
ZRSMiU (P) Automobilklub Nowy Świat Sp. z o.o. o/ Poznań

Ekspertyza techniczna

Zakres ekspertyzy Kod ekspertyzy	Wycena wartości pojazdu BZR(W)-A(WP), WP
Nr zlecenia DEKRA Nr szkody / zlec. zew. Data zlecenia	BZLeasingC/CENTA/53700/17/08/25(13158) Volkswagen Passat PO 2A616 25-08-2017 11:32:42
Zleceniodawca	Arkadiusz Cenker Centa
Grupa obiektów (Eurotax) Producent Model/typ/wersja	samochody osobowe VOLKSWAGEN Passat Variant [B7] 10-14, Passat 2.0 TDI Comfortline
Nr rejestracyjny VIN	PO 2A616 WVWZZZ3CZEE098932
Data oględzin Miejsce oględzin	2017-03-02 WIELKOPOLSKIE, 62-081 Przeźmierowo, Przeźmierowo, Kamienna 23

Zestawienie wyników

Wartość obiektu netto (sprzedaż)¹ 50 600 zł

Dane pojazdu

Grupa obiektów (Eurotax) Kod EC (Eurotax)	samochody osobowe 0088109
Producent Model Typ/wersja	VOLKSWAGEN Passat Variant [B7] 10-14 Passat 2.0 TDI Comfortline
Rodzaj nadwozia Liczba drzwi/liczba miejsc	KOM 5/5
Masa własna [kg] Dopuszczalna masa całkowita [kg] Rozstaw osi 1/2	1496 2140 2712
Rodzaj silnika Układ oczyszczania spalin Pojemność silnika [ccm] Moc silnika [KM/kW] Skrzynia biegów	z zapłonem samoczynnym KOX 1968 140/103 M 6-biegowa
Nr rejestracyjny VIN	PO 2A616 WVWZZZ3CZEE098932
Data 1. rejestracji Data nast. bad. techn. Rok produkcji	21-02-2014 21-02-2017 2014 (rok produkcji został zweryfikowany z zewnętrzną bazą danych)
Stan licznika [km]	74 153 (odczytany)
Kolor nadwozia/rodzaj powłoki	szary/2-warstwowy metalizowany

Ogumienie

Oś	Koło	Producent, typ	Rozmiar	Zużycie
przednia	prawe	Continental, CONTISPORTCONTACT 5	235/45 R17 94W FR	30 %
	lewe	Continental, CONTISPORTCONTACT 5	235/45 R17 94W FR	30 %
tylna	prawe	Continental, CONTISPORTCONTACT 5	235/45 R17 94W FR	30 %
	lewe	Continental, CONTISPORTCONTACT 5	235/45 R17 94W FR	30 %

Wyposażenie standardowe wg Eurotax

1. ABS - system zapobiegający blokowaniu się kół podczas hamowania
2. ASR - system zapobiegający poślizgowi kół podczas przyspieszania
3. Airbag 6 sztuk (czołowe poduszki kierowcy i pasażera, boczne poduszki - przód, kurtyny powietrzne)
4. Asystent siły hamowania
5. Automatyczne włączanie świateł awaryjnych w przypadku nagłego hamowania
6. Chromowane listwy na osłonie chłodnicy
7. Chromowane obramowania szyb bocznych
8. Czujnik deszczu
9. Czujnik zmierzchu - automatyczne włączanie świateł z funkcją Coming/Leaving Home
10. Dywaniki - wykładzina
11. Dźwignia zmiany biegów w skórce
12. EDS - elektroniczna blokada mechanizmu różnicowego
13. ESP - system stabilizacji toru jazdy
14. El. podnoszenie szyb, przód i tył
15. Elektromechaniczny hamulec postojowy z funkcją Auto-Hold
16. Elementy dekoracyjne Iridium na desce rozdzielczej oraz drzwiach przednich
17. Fotel kierowcy - elektryczna regulacja odcinka lędźwiowego oraz pochylenia oparcia
18. Fotel pasażera - manualna regulacja oparcia i odcinka lędźwiowego
19. Fotele przednie - komfortowe
20. Fotele przednie - manualna regulacja wysokości
21. Gniazdo 12V w bagażniku
22. Gniazdo 12V w tylnej części konsoli środkowej
23. Gniazdo Aux-in
24. Immobilizer
25. Kierownica skórzana, 3-ramienna
26. Kierunkowskazy LED w obudowie lusterek zewnętrznych
27. Kieszenie w oparciach foteli przednich
28. Klamki w kolorze nadwozia
29. Klimatyzacja automatyczna Climatronic - 2 strefowa
30. Kolumna kierownicy regulowana w dwóch płaszczyznach
31. Komputer pokładowy MFA Plus
32. Lampki do czytania - przód/tył
33. Listwy boczne - chromowane
34. Lusterka boczne elektrycznie regulowane i ogrzewane
35. Lusterka boczne w kolorze nadwozia
36. Lusterka make-up w osłonach p/słonecznych, podświetlane
37. Lusterko boczne po stronie kierowcy automatycznie przyciemniające się
38. Lusterko wsteczne przyciemniające się automatycznie
39. MSR- układ przeciwblokujący przy hamowaniu silnikiem
40. Oparcie tylnej kanapy z podłokietnikiem i otworem na długie przedmioty
41. Pasy bezpieczeństwa z przodu i z tyłu, 3-punktowe
42. Pasy bezpieczeństwa z regulacją wysokości i napinaczami - przód
43. Przedni podłokietnik ze schowkiem
44. Radio RCD 310 CD/MP3 + 8 głośników
45. Relingi dachowe - czarne
46. Schowek w desce rozdzielczej po stronie pasażera, podświetlany, zamykany z funkcją chłodzenia
47. Schowek w konsoli dachowej - zamykany
48. Schowek w konsoli środkowej z przodu z 2 miejscami na napoje i gniazdem 12V
49. Sygnalizacja niezapiętych pasów bezpieczeństwa, przód
50. Sygnalizacja zmęczenia kierowcy - sygnał dźwiękowy i wizualny na ekranie MFA
51. System Strat/Stop
52. System odblokowywania tylnej kanapy z bagażnika
53. System odzyskiwania energii przy hamowaniu
54. System stabilizacji toru jazdy przyczepy
55. Szyby barwione
56. Tapicerka materiałowa Matera
57. Tempomat
58. Tylne kanapa składana, dzielona
59. Uchwyty ISOFIX do instalacji fotelika dziecięcego, tył
60. Uchwyty na kubki - przód/tył
61. Uchwyty na torby w bagażniku
62. Wspomaganie układu kierowniczego, elektromechaniczne, progresywne - zależne od prędkości auta
63. Wyłącznik poduszki powietrznej pasażera
64. Zaczepy do mocowania bagażu w bagażniku
65. Zamek centralny z pilotem
66. Zderzaki w kolorze nadwozia
67. Światła do jazdy dziennej

Wyposażenie dealerskie

1. Alarm z niezależnym zasilaniem, f. dozoru wnętrza i czujnikiem przechyłu	431 zł
2. Felgi aluminiowe 17 Mallory z ogumieniem samousz.235/45 + śruby zabezpieczające - dla pakietu R-Line	927 zł
3. Kierownica wielofunkcyjna 3-ramienna w skórze	228 zł
4. Lakier metalik	602 zł
5. Lampy Bi-ksenonowe z funkcją dośw. zakrętów i spryskiwaczami + światła dzienne LED + tylne lampy LED	1 220 zł
6. Pakiet Business	390 zł
7. System nawigacji satelitarnej RNS 315 z dotykowym ekranem, pakiet	772 zł

Wartość bazowa pojazdu

Wartość bazowa pojazdu wg Eurotax (netto/sprzedaż)¹ 55 772 zł

KorektyPierwsza rejestracja

Korekta 1. rejestracji **-1 516 zł**
Wartość pojazdu po korekcie 1. rejestracji 54 256 zł

Wyposażenie

Korekta wyposażenia **4 570 zł**
Wartość pojazdu po korekcie wyposażenia 58 826 zł

Ogumienie

Korekta ogumienia **440 zł**
Wartość pojazdu po korekcie ogumienia 59 266 zł

Inne

Aktualna sytuacja rynkowa (-5,00%) -2 713 zł
Wcześniejsze naprawy (-3,00%) -1 628 zł
Ogólny stan techniczny pojazdu (-3,00%) -1 628 zł
Pojazd po dłuższym przestoju (-5,00%) -2 713 zł

Łącznie inne **-8 681 zł**
Wartość pojazdu po korektach innych 50 585 zł

Wartość rynkowa pojazdu

Wartość rynkowa przedmiotowego pojazdu wynosi:

50 600 zł (netto/sprzedaż)¹

Powyższą wartość określono w oparciu o notowania cen samochodów używanych na rynku polskim Eurotax (baza danych nr 08-2017 POL) z uwzględnieniem parametrów technicznych i rynkowych mających wpływ na wartość pojazdu.

Dla pojazdów zarejestrowanych w Polsce powyższa wartość została określona na dzień sporządzenia wyceny.

Jeżeli pojazd nie jest zarejestrowany w kraju - podana wartość jest wartością hipotetyczną przy założeniu uiszczenia wszelkich opłat i podatków należnych przy wprowadzeniu pojazdu na polski obszar celny.

¹ - Wartość obiektu (sprzedaż) – oznacza kwotę możliwą do uzyskania za przedmiot wyceny przy sprzedaży do klienta końcowego
strona 4/30

Data: 25-08-2017

Rzecznik DEKRA:
Jarosław Nowotny**Dokument wystawiony elektronicznie ważny bez podpisu.**

Pomiar grubości powłoki lakierowej poj.

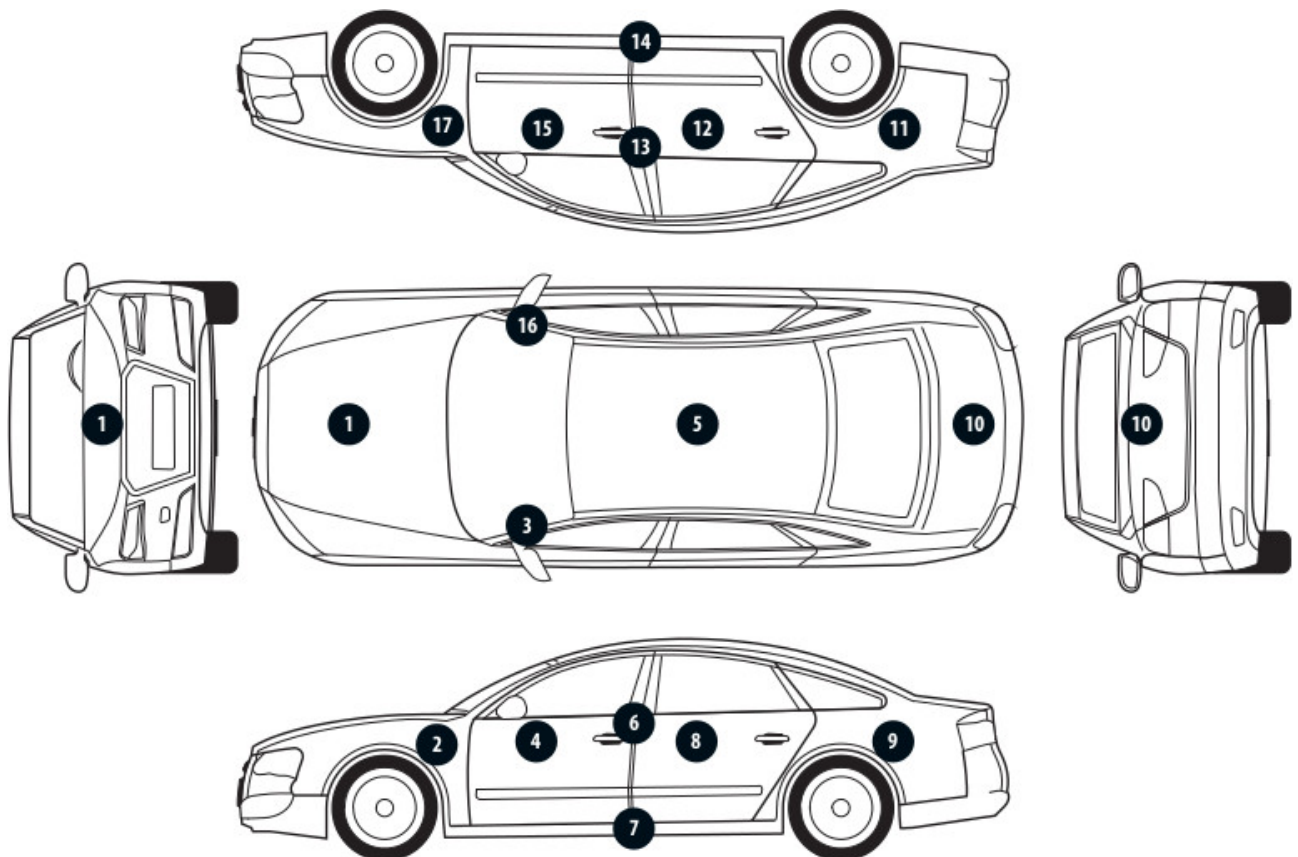

Nr punktu kontroli	Kontrolowany element	Zmierzony przedział grubości powłoki lakierowej [µm]
1	Pokrywa przednia	145 - 205
2	Błotnik przedni lewy	185 - 270
3	Słupek przedni lewy	200 - 275
4	Drzwi przednie lewe	155 - 195
5	Dach	195 - 300
6	Słupek środkowy lewy	110 - 140
7	Próg lewy	165 - 175
8	Drzwi tylne lewe	200 - 255
9	Błotnik tylny lewy	200 - 280
10	Pokrywa/klapa	160 - 235
11	Błotnik tylny prawy	165 - 240
12	Drzwi tylne prawe	185 - 240
13	Słupek środkowy prawy	120 - 150
14	Próg prawy	140 - 160
15	Drzwi przednie prawe	175 - 250
16	Słupek przedni prawy	205 - 255
17	Błotnik przedni prawy	190 - 250

Opis stanu technicznego**NADWOZIE/Elementy karoserii**

Nazwa elementu	Opis elementu	Rodzaj uszkodzenia	Umiejscowienie / Rozmiar	Uwagi
Pok. kom. silnika		ubytek/odprysk(i) powłoki lakierowej		
Drzwi	tyln. l.	wgniecenie/nia		
Drzwi	przed. p.	zarysowanie		
Błotnik	przed. p.	zarysowanie		
Błotnik	przed. l.	zarysowanie		
Błotnik	tyln. p.	zarysowanie		

Stan techniczny nadwozia (szkielet).

Stan techniczny nadwozia (szkielet) opisano w załączonej tabeli.

Przeprowadzona naprawa blacharsko-lakiernicza

Tak. Patrz zmierzony zakres grubości powłoki lakierowej na wybranych elementach.

NADWOZIE/Osprzęt

Nazwa elementu	Opis elementu	Rodzaj uszkodzenia	Umiejscowienie / Rozmiar	Uwagi
Zderzak	przed.	odkształcenie		
Zderzak	tyln.	odkształcenie		
Zderzak	tyln.	zarysowanie		
Zderzak	tyln.	pęknięcie		

Stan techniczny nadwozia (osprzęt).

Stan techniczny nadwozia (osprzęt) opisano w załączonej tabeli.

NADWOZIE/Wnętrze

Nazwa elementu	Opis elementu	Rodzaj uszkodzenia	Umiejscowienie / Rozmiar	Uwagi
Fotel	przed. p.	ślady zużycia mat.		
Kanapa		ślady zużycia mat.		
Deska rozdzielcza		ślady zużycia mat.		
Tapicerka drzwi	przed. l.	ślady zużycia mat.		

Stan techniczny nadwozia (wnętrze).

Stan techniczny nadwozia (wnętrze) opisano w załączonej tabeli.

PODWOZIE/Silnik/układ przeniesienia napędu**Stan techniczny silnika z układem przeniesienia napędu.**

Brak możliwości weryfikacji

Możliwości oceny/sprawdzenia silnika w miejscu dokonania oględzin pojazdu ograniczone, nieprawidłowości nie zauważono

PODWOZIE/Zawieszenie/koła**Stan techniczny podwozia (zawieszenie).**

Brak możliwości weryfikacji

Możliwości oceny/sprawdzenia układu zawieszenia w miejscu dokonania oględzin pojazdu ograniczone,

nieprawidłowości nie zauważono

PODWOZIE/Układ kierowniczy**Stan techniczny układu kierowniczego**

Brak możliwości weryfikacji

Możliwości oceny/sprawdzenia układu kierowniczego w miejscu dokonania oględzin pojazdu ograniczone, nieprawidłowości nie zauważono

PODWOZIE/Układ hamulcowy**Stan układu hamulcowego.**

Brak możliwości weryfikacji

Możliwości oceny/sprawdzenia układu hamulcowego w miejscu dokonania oględzin pojazdu ograniczone, nieprawidłowości nie zauważono

PODWOZIE/Układ wydechowy/katalizator**Stan techniczny układu wydechowego.**

Brak możliwości weryfikacji

Możliwości oceny/sprawdzenia układu wydechowego w miejscu dokonania oględzin pojazdu ograniczone, nieprawidłowości nie zauważono

Uwagi ogólne - dot. wyceny**Dokumenty pojazdu**

Podczas oględzin przedstawiono do wglądu książkę serwisową, a jej nr podano poniżej:

bn

Podczas oględzin przedstawiono do wglądu dowód rej. poj. lub/i kartę pojazdu - jednak NIE WYKONANO fot. cyfrowych tych dokumentów z uwagi na przeznaczenie ekspertyzy.

Informacja dotycząca pochodzenia pojazdu

Pojazd zakupiony w kraju u autoryzowanego przedstawiciela danej marki.

Zabezpieczenia przeciwkradzieżowe - immobiliser:

- w wyniku przeprowadzonych oględzin pojazdu nie stwierdzono niesprawności immobilisera w zakresie możliwym do ustalenia podczas oględzin pojazdu w warunkach pozawarsztatowych.

Zabezpieczenia przeciwkradzieżowe - inne:

- alarm.

Dodatkowe uwagi dotyczące sam. osobowego:

Samochód osobowy zarejestrowany jako ciężarowy nie jest wyposażony w przegrodę oddzielającą przestrzeń pasażerską od bagażowej.

Jazda próbna

Przeprowadzono próbę ruchową pojazdu.

Jazda próbna w pełnym zakresie niemożliwa. Poniżej podano komentarz:

Jazdę próbną przeprowadzono na odcinku oraz w czasie umożliwiającym zgrubne określenie stanu technicznego pojazdu w miejscu jego zabezpieczenia

Badanie poprawności i/lub budowy numerów identyfikacyjnych/seryjnych obiektu:
Nie badano.

Weryfikacja prawdziwości danych obiektu, w tym roku produkcji i innych.
Nie przeprowadzono - przyjęto wg okazanych dokumentów i wskazanych źródeł.

- Nie weryfikowano odczytanego stanu drogomierza z zapisami w urządzeniach elektronicznych pojazdu.
 - Niniejsza ekspertyza służy wyłącznie do oszacowania wartości rynkowej przedmiotu wyceny i nie może być wykorzystywana do żadnego innego celu, niż wymieniony powyżej. Wycena nie może stanowić podstawy do oceny cech i stanu wycenianego obiektu przy jego zakupie.
 - Rzeczoznawca nie bierze na siebie odpowiedzialności za wady ukryte (prawne i fizyczne) oraz ewentualne skutki wynikające z dalszego użytkowania przedmiotu wyceny, a także za skutki wykorzystania samej wyceny.
 - Powyższa wycena nie jest szczegółową ekspertyzą stanu technicznego przedmiotu wyceny i za taką nie może być uznawana, w szczególności nie może być traktowana jako gwarancja sprzedaży przedmiotu wyceny za oszacowaną wartość.
 - Niniejsza wycena nie może być publikowana w całości w jakimkolwiek dokumencie bez zgody wykonawców i bez uzgodnienia z nimi formy i treści takiej publikacji.
 - Wycenę przeprowadzono w oparciu o dostarczoną dokumentację oraz badanie organoleptyczne wycenianego obiektu. Nie prowadzono badań diagnostycznych oraz weryfikacji warsztatowej przedmiotu wyceny.
 - Niniejsza wycena została sporządzona na podstawie oględzin wycenianego przedmiotu w warunkach występujących w miejscu jego udostępnienia.
-

Uwagi Rzeczoznawcy - dot. wyceny

Przedstawiono książkę serwisową pojazdu, ostatni przegląd wykonano w dniu 22.07.16r przy wskazaniu drogomierza 59281 km .
Przedstawiono 2 kluczyki do pojazdu.
Sprawdzono grubość powłoki lakierowej i stwierdzono jej podwyższoną grubość.
Nadwozie pojazdu z rysami i wgnieceniami eksploatacyjnymi.
Specyfikacja wg programu operacyjnego w zakresie wyposażenia standardowego i dodatkowego nie gwarantuje zgodności ze stanem faktycznym w zakresie niemożliwym do ustalenia przez rzeczoznawcę podczas oględzin.

DOKUMENTACJA FOTOGRAFICZNA



Fot. 1.



Fot. 2.

DOKUMENTACJA FOTOGRAFICZNA



Fot. 3.



Fot. 4.

DOKUMENTACJA FOTOGRAFICZNA



Fot. 5.



Fot. 6.

DOKUMENTACJA FOTOGRAFICZNA



Fot. 7.



Fot. 8.

DOKUMENTACJA FOTOGRAFICZNA



Fot. 9.



Fot. 10.

DOKUMENTACJA FOTOGRAFICZNA



Fot. 11.



Fot. 12.

DOKUMENTACJA FOTOGRAFICZNA



Fot. 13.

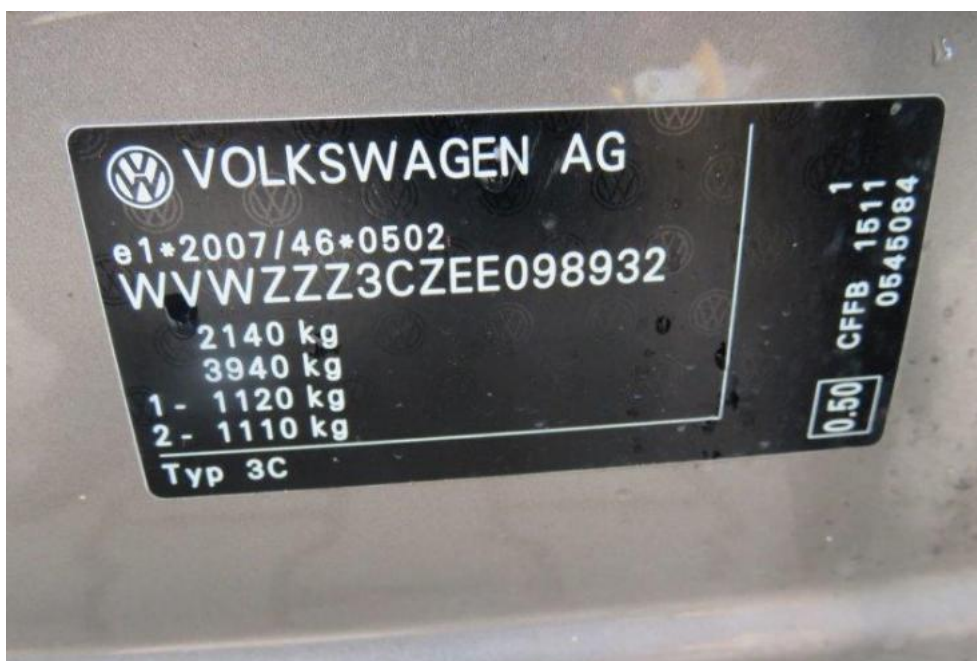

Fot. 14.

DOKUMENTACJA FOTOGRAFICZNA



Fot. 15.



Fot. 16.

DOKUMENTACJA FOTOGRAFICZNA



Fot. 17.



Fot. 18.
fotel PR

DOKUMENTACJA FOTOGRAFICZNA



Fot. 19.
kanapa tylna



Fot. 20.

DOKUMENTACJA FOTOGRAFICZNA



Fot. 21.
zderzak przedni



Fot. 22.
pokrywa komory silnika

DOKUMENTACJA FOTOGRAFICZNA



Fot. 23.



Fot. 24.
drzwi TL

DOKUMENTACJA FOTOGRAFICZNA



Fot. 25.



Fot. 26.
zderzak tylny

DOKUMENTACJA FOTOGRAFICZNA



Fot. 27.
zderzak tylny



Fot. 28.

DOKUMENTACJA FOTOGRAFICZNA



Fot. 29.
drzwi PR



Fot. 30.

DOKUMENTACJA FOTOGRAFICZNA



Fot. 31.
drzwi PL



Fot. 32.
deska rozdzielcza

DOKUMENTACJA FOTOGRAFICZNA



Fot. 33.



Fot. 34.
błotnik PL

DOKUMENTACJA FOTOGRAFICZNA



Fot. 35.



Fot. 36.
Błotnik TR

DOKUMENTACJA FOTOGRAFICZNA



Fot. 37.
błotnik TR



Fot. 38.

DOKUMENTACJA FOTOGRAFICZNA



Fot. 39.
błotnik PR

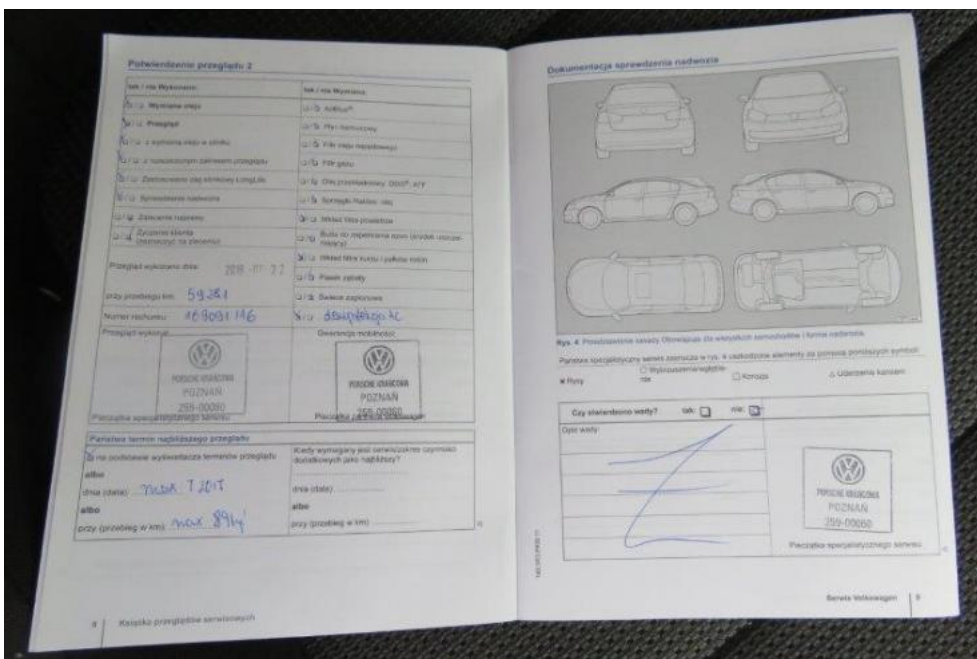

Fot. 40.

Arkusz kontrolny

Producent	VOLKSWAGEN
Model	Passat Variant [B7] 10-14
Typ	Passat 2.0 TDI Comfortline
Nr rejestracyjny	PO 2A616
VIN	WVWZZZ3CZEE098932

Wartość bazowa pojazdu

Notowanie (2013)	49 024 zł
Notowanie (2014)	55 772 zł
Notowanie (2015)	63 415 zł

Pierwsza rejestracja

Data 1. rejestracji	21-02-2014
Data wyceny	25-08-2017
Okres eksploatacji [lata]	3,58
Korekta 1. rejestracji	-1 516 zł
Wartość pojazdu po korekcie 1. rejestracji	54 256 zł

Wyposażenie

Korekta wyposażenia	4 570 zł
Wartość pojazdu po korekcie wyposażenia	58 826 zł

Ogumienie

Korekta ogumienia	440 zł
Wartość pojazdu po korekcie ogumienia	59 266 zł

Inne

Łącznie inne	-8 681,02 zł
Wartość pojazdu po korektach innych	50 585 zł

Wartość rynkowa pojazdu 50 600 zł (netto/sprzedaż)¹