

Nr zlecenia DEKRA: BZLeasingC/CENTA/09647/17/02/14
Nr zlecenia/szkody: BWB/00012/2013
Data zlecenia: 14-02-2017

DEKRA Polska - Centrala
02-697 Warszawa, ul. Rzymowskiego 28
tel. (22) 577 36 12, faks (22) 577 36 36

Zleceniodawca:
Arkadiusz Cenker
Centa



Rzecznawca: **Jarosław Nowotny**
ZRSMiU (P) Automobilklub Nowy Świat Sp. z o.o. o/ Poznań

Ekspertyza techniczna

Zakres ekspertyzy
Kod ekspertyzy

Wycena wartości pojazdu
BZR(W)--WPO(S)-5, WP

Nr zlecenia DEKRA
Nr szkody / zlec. zew.
Data zlecenia

BZLeasingC/CENTA/09647/17/02/14
BWB/00012/2013
14-02-2017

Zleceniodawca

Arkadiusz Cenker
Centa

Grupa obiektów (Eurotax)
Producent
Model/typ/wersja

samochody osobowe
OPEL
Astra III Classic Hatchback 09-13, Astra III 1.6 EU5

Nr rejestracyjny
VIN

PO 556VN
W0L0AHL48D2046444

Data oględzin
Miejsce oględzin

2017-02-14
WIELKOPOLSKIE, 62-081 Przeźmierowo,
Przeźmierowo, Kamienna 23

Zestawienie wyników

Wartość obiektu netto (sprzedaż)¹ **21 800 zł**

Dane pojazdu

Grupa obiektów (Eurotax)	samochody osobowe
Kod EC (Eurotax)	0088611
Producent	OPEL
Model	Astra III Classic Hatchback 09-13
Typ/wersja	Astra III 1.6 EU5
Rodzaj nadwozia	hatchback
Liczba drzwi/liczba miejsc	5/5
Masa własna [kg]	1203
Dopuszczalna masa całkowita [kg]	1765
Rozstaw osi 1/2	2614
Rodzaj silnika	z zapłonem iskrowym
Układ oczyszczania spalin	katalizator trójdrożny
Pojemność silnika [ccm]	1598
Moc silnika [KM/kW]	115/85
Skrzynia biegów	M 5-biegowa
Nr rejestracyjny	PO 556VN
VIN	W0L0AHL48D2046444
Data 1. rejestracji	11-01-2013
Data nast. bad. techn.	06-01-2018
Rok produkcji	2012 (rok produkcji został zweryfikowany z zewnętrzną bazą danych)
Stan licznika [km]	57 613 (odczytany)
Kolor nadwozia/rodzaj powłoki	srebrny/2-warstwowa metalizowana

Ogumienie

Oś	Koło	Producent, typ	Rozmiar	Zużycie
przednia	prawe	Firestone, WINTERHAWK 2	195/65 R15 91T	30 %
	lewe	Firestone, WINTERHAWK 2	195/65 R15 91T	30 %
tylna	prawe	Firestone, WINTERHAWK 2	195/65 R15 91T	30 %
	lewe	Firestone, WINTERHAWK 2	195/65 R15 91T	30 %

Wypożyczenie standardowe wg Eurotax

- | | |
|--|--|
| 1. 6 głośników | 10. Kierownica trójamienowa |
| 2. ABS | 11. Listwy wewnętrzne Charcoal, czarne |
| 3. Airbag 4 sztuki: poduszki powietrzne czołowe i boczne dla kierowcy i pasażera | 12. Lusterka boczne regulowane mechanicznie |
| 4. ESP - program stabilizacji toru jazdy z kontrolą trakcji | 13. Regulacja wysokości fotela kierowcy |
| 5. Elektryczne szyby przednie | 14. Tapicerka Tabita/Elba |
| 6. Felgi stalowe 15 z ogumieniem 195/65 | 15. Wyświetlacz trójfunkcyjny (czas, data, temperatura zewnętrzna) |
| 7. Fotele przednie komfortowe | 16. Zamek centralny |
| 8. Immobilizer | 17. Zestaw do naprawy przebitej opony |
| 9. Instalacja do montażu radia | |

Wypożyczenie dealerskie

- | | |
|--|----------|
| 1. Klimatyzacja, pakiet | 1 244 zł |
| 2. Koło zapasowe pełnowymiarowe | 57 zł |
| 3. Lakier metalik | 439 zł |
| 4. Radio EHU 2 (CD30), 6 głośników | 447 zł |

Wypożyczenie dodatkowe

- | | |
|---------------------------------|--------|
| 1. Blokada skrzyni biegów | 122 zł |
|---------------------------------|--------|

Wartość bazowa pojazdu

- | | |
|---|-----------|
| Wartość bazowa pojazdu wg Eurotax (netto/sprzedaż)* | 20 569 zł |
|---|-----------|

KorektyPierwsza rejestracja

- | | |
|--|---------------|
| Korekta 1. rejestracji | 777 zł |
| Wartość pojazdu po korekcie 1. rejestracji | 21 346 zł |

Wypożyczenie

- | | |
|---|-----------------|
| Korekta wyposażenia | 2 309 zł |
| Wartość pojazdu po korekcie wyposażenia | 23 655 zł |

Ogumienie

- | | |
|---|---------------|
| Korekta ogumienia | 132 zł |
| Wartość pojazdu po korekcie ogumienia | 23 787 zł |

Inne

- | | |
|---|------------------|
| Regularność przeglądów serwisowych (-1,00%) | -213 zł |
| Ogólny stan techniczny pojazdu (-8,00%) | -1 708 zł |
| Łącznie inne | -1 921 zł |
| Wartość pojazdu po korektach innych | 21 866 zł |

Wartość rynkowa pojazdu

Wartość rynkowa przedmiotowego pojazdu wynosi:

21 800 zł (netto/sprzedaż)¹

Powyższą wartość określono w oparciu o notowania cen samochodów używanych na rynku polskim Eurotax (baza danych nr 02-2017 POL) z uwzględnieniem parametrów technicznych i rynkowych mających wpływ na wartość pojazdu.

Dla pojazdów zarejestrowanych w Polsce powyższa wartość została określona na dzień sporządzenia wyceny.

Jeżeli pojazd nie jest zarejestrowany w kraju - podana wartość jest wartością hipotetyczną przy założeniu uiszczenia wszelkich opłat i podatków należnych przy wprowadzeniu pojazdu na polski obszar celny.

Data: 15-02-2017

Rzeczoznawca DEKRA:
Jarosław Nowotny

Dokument wystawiony elektronicznie ważny bez podpisu.

¹ - Wartość obiektu (sprzedaż) – oznacza kwotę możliwą do uzyskania za przedmiot wyceny przy sprzedaży do klienta końcowego
strona 4/48

Pomiar grubości powłoki lakierowej poj.

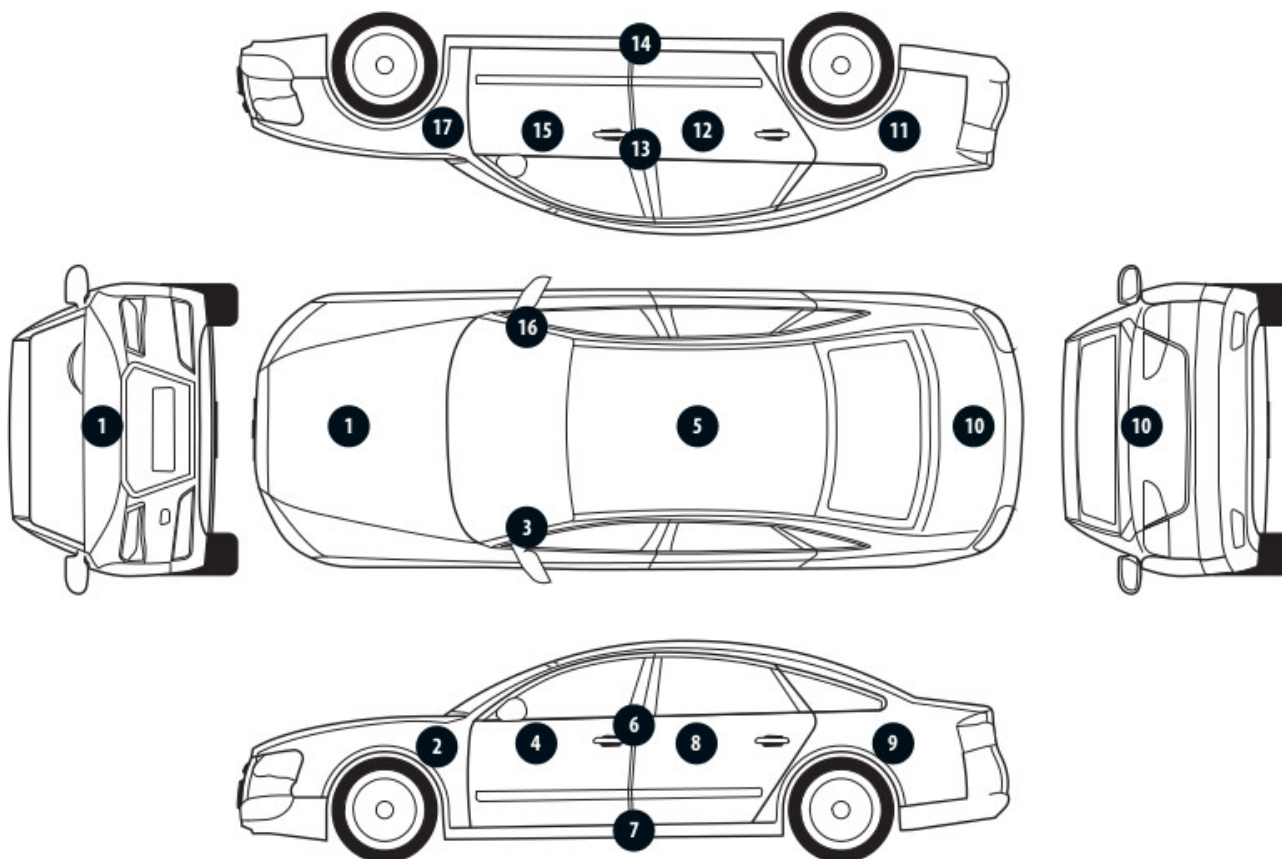

Nr punktu kontroli	Kontrolowany element	Zmierzony przedział grubości powłoki lakierowej [µm]
1	Pokrywa przednia	70 - 150
2	Światła przednie lewe	70 - 150
3	Słupki przednie lewe	70 - 150
4	Drzwi przednie lewe	70 - 150
5	Dach	70 - 150
6	Słupki środkowe lewe	70 - 150
7	Próg lewy	70 - 150
8	Drzwi tylne lewe	70 - 150
9	Światła tylne lewe	70 - 150
10	Pokrywa/klapa	70 - 150
11	Światła tylne prawe	70 - 150
12	Drzwi tylne prawe	70 - 150
13	Słupki środkowe prawe	70 - 150
14	Próg prawy	70 - 150
15	Drzwi przednie prawe	70 - 150
16	Słupki przedni prawy	70 - 150
17	Światła przednie prawe	70 - 150

Opis stanu technicznego**NADWOZIE/Elementy karoserii**

Nazwa elementu	Opis elementu	Rodzaj uszkodzenia	Umiejscowienie / Rozmiar	Uwagi
Próg	praw.	zarysowanie		
Próg	lew.	wgniecenie/nia		
Próg	lew.	zarysowanie		
Pok. kom. silnika		ubytek/odprysk(i) powłoki lakierowej		
Błotnik	przed. l.	zarysowanie		
Drzwi	przed. l.	zarysowanie		
Drzwi	tyln. l.	zarysowanie		+ klamka
Drzwi	tyln. l.	wgniecenie/nia		
Błotnik	tyln. l.	zarysowanie		
Rama dachu	lew.	zarysowanie		
Dach		zarysowanie		
Dach		wgniecenie/nia		
Pok. kom. bagaż./d. tyłu		zarysowanie		
Błotnik	tyln. p.	zarysowanie		
Drzwi	tyln. p.	zarysowanie		+ klamka
Drzwi	przed. p.	zarysowanie		+ klamka
Słupek	przed. p.	ubytek/odprysk(i) powłoki lakierowej		
Błotnik	przed. p.	zarysowanie		

Stan techniczny nadwozia (szkielet).

Stan techniczny nadwozia (szkielet) opisano w załączonej tabeli.

Przeprowadzona naprawa blacharsko-lakiernicza

Nie stwierdzono

NADWOZIE/Osprzęt

Nazwa elementu	Opis elementu	Rodzaj uszkodzenia	Umiejscowienie / Rozmiar	Uwagi
Reflektor	lew.	zarysowanie		
Zderzak	przed.	zarysowanie		
Lusterko zew.	lew.	zarysowanie		
Zderzak	tyln.	zarysowanie		+ listwy
Lampa zespolona	tyln. l.	zarysowanie		
Szyba	tyln.	zarysowanie		
Lampa zespolona	tyln. p.	zarysowanie		
Lusterko zew.	praw.	zarysowanie		

Stan techniczny nadwozia (osprzęt).

Stan techniczny nadwozia (osprzęt) opisano w załączonej tabeli.

NADWOZIE/Wnętrze

Nazwa elementu	Opis elementu	Rodzaj uszkodzenia	Umiejscowienie / Rozmiar	Uwagi
Tapicerka foteli pojazdu		ślady zużycia mat.		
Pokrywa schowka		ślady zużycia mat.		
Tapicerka drzwi	przed. p.	ślady zużycia mat.		
Tapicerka pokrywy komory bagażnika		ślady zużycia mat.		
Tapicerka drzwi	przed. l.	ślady zużycia mat.		
Koło kierownicy		ślady zużycia mat.		

Stan techniczny nadwozia (wnętrze).

Stan techniczny nadwozia (wnętrze) opisano w załączonej tabeli.

PODWOZIE/Silnik/układ przeniesienia napędu**Stan techniczny silnika z układem przeniesienia napędu.**

Brak możliwości weryfikacji

Możliwości oceny/sprawdzenia silnika w miejscu dokonania oględzin pojazdu ograniczone, nieprawidłowości nie zauważono

PODWOZIE/Zawieszenie/koła**Stan techniczny podwozia (zawieszenie).**

Brak możliwości weryfikacji

Możliwości oceny/sprawdzenia układu zawieszenia w miejscu dokonania oględzin pojazdu ograniczone, nieprawidłowości nie zauważono

PODWOZIE/Układ kierowniczy**Stan techniczny układu kierowniczego**

Brak możliwości weryfikacji

Możliwości oceny/sprawdzenia układu kierowniczego w miejscu dokonania oględzin pojazdu ograniczone, nieprawidłowości nie zauważono

PODWOZIE/Układ hamulcowy**Stan układu hamulcowego.**

Brak możliwości weryfikacji

Możliwości oceny/sprawdzenia układu hamulcowego w miejscu dokonania oględzin pojazdu ograniczone, nieprawidłowości nie zauważono

PODWOZIE/Układ wydechowy/katalizator**Stan techniczny układu wydechowego.**

Brak możliwości weryfikacji

Możliwości oceny/sprawdzenia układu wydechowego w miejscu dokonania oględzin pojazdu ograniczone, nieprawidłowości nie zauważono

Uwagi ogólne - dot. wyceny

Dokumenty pojazdu

Podczas oględzin przedstawiono do wglądu książkę serwisową, a jej nr podano poniżej:
bn

Podczas oględzin przedstawiono do wglądu dowód rej. poj. lub/i kartę pojazdu - jednak NIE WYKONANO fot. cyfrowych tych dokumentów z uwagi na przeznaczenie ekspertyzy.

Informacja dotycząca pochodzenia pojazdu

Pojazd zakupiony w kraju u autoryzowanego przedstawiciela danej marki.

Zabezpieczenia przeciwkradzieżowe - immobiliser:

- w wyniku przeprowadzonych oględzin pojazdu nie stwierdzono niesprawności immobilisera w zakresie możliwym do ustalenia podczas oględzin pojazdu w warunkach pozawarsztatowych.

Zabezpieczenia przeciwkradzieżowe - inne:

- blokada skrzyni biegów.

Dodatkowe uwagi dotyczące sam. osobowego:

Nie dotyczy.

Jazda próbna

Przeprowadzono próbę ruchową pojazdu.

Jazda próbna w pełnym zakresie niemożliwa. Poniżej podano komentarz:

Jazdę próbną przeprowadzono na odcinku oraz w czasie umożliwiającym zgrubne określenie stanu technicznego pojazdu w miejscu jego zabezpieczenia

Badanie poprawności i/lub budowy numerów identyfikacyjnych/seryjnych obiektu:

Nie badano.

Weryfikacja prawdziwości danych obiektu, w tym roku produkcji i innych.

Nie przeprowadzono - przyjęto wg okazanych dokumentów i wskazanych źródeł.

- Nie weryfikowano odczytanego stanu drogomierza z zapisami w urządzeniach elektronicznych pojazdu.

- Niniejsza ekspertyza służy wyłącznie do oszacowania wartości rynkowej przedmiotu wyceny i nie może być wykorzystywana do żadnego innego celu, niż wymieniony powyżej. Wycena nie może stanowić podstawy do oceny cech i stanu wycenianego obiektu przy jego zakupie.

- Rzeczoznawca nie bierze na siebie odpowiedzialności za wady ukryte (prawne i fizyczne) oraz ewentualne skutki wynikające z dalszego użytkowania przedmiotu wyceny, a także za skutki wykorzystania samej wyceny.

- Powyższa wycena nie jest szczegółową ekspertyzą stanu technicznego przedmiotu wyceny i za taką nie może być uznawana, w szczególności nie może być traktowana jako gwarancja sprzedaży przedmiotu wyceny za oszacowaną wartość.

- Niniejsza wycena nie może być publikowana w całości w jakimkolwiek dokumencie bez zgody wykonawców i bez uzgodnienia z nimi formy i treści takiej publikacji.

- Wycenę przeprowadzono w oparciu o dostarczoną dokumentację oraz badanie organoleptyczne wycenianego obiektu. Nie prowadzono badań diagnostycznych oraz weryfikacji warsztatowej przedmiotu wyceny.

- Niniejsza wycena została sporządzona na podstawie oględzin wycenianego przedmiotu w warunkach występujących w miejscu jego udostępnienia.

Uwagi Rzeczoznawcy - dot. wyceny

Przedstawiono książkę serwisową pojazdu, ostatni przegląd wykonano w dniu 07.01.16r przy wskazaniu drogomierza 45063 km .

Przedstawiono 2 kluczyki do pojazdu i 3 kluczyki do blokady skrzyni biegów.

Sprawdzono grubość powłoki lakierowej i nie stwierdzono jej podwyższonej grubości.

Nadwozie pojazdu z rysami i wgnieceniami eksploatacyjnymi.

Specyfikacja wg programu operacyjnego w zakresie wyposażenia standardowego

i dodatkowego nie gwarantuje zgodności ze stanem faktycznym w zakresie niemożliwym do ustalenia przez rzeczoznawcę podczas oględzin.

Zastrzeżenia ograniczające - dot. wyceny

- Nie weryfikowano przebiegu pojazdu. Przyjęto na podstawie wskazań drogomierza.
- Niniejsza ekspertyza służy wyłącznie do oszacowania wartości rynkowej przedmiotu wyceny i nie może być wykorzystywana do żadnego innego celu, niż wymieniony powyżej. Wycena nie może stanowić podstawy do oceny cech i stanu wycenianego obiektu przy jego zakupie.
- Rzeczoznawca nie bierze na siebie odpowiedzialności za wady ukryte (prawne i fizyczne) oraz ewentualne skutki wynikające z dalszego użytkowania przedmiotu wyceny, a także za skutki wykorzystania samej wyceny.
- Powyższa wycena nie jest szczegółową ekspertyzą stanu technicznego przedmiotu wyceny i za taką nie może być uznawana.
- Niniejsza wycena nie może być publikowana w całości w jakimkolwiek dokumencie bez zgody wykonawców i bez uzgodnienia z nimi formy i treści takiej publikacji. Zakaz publikacji nie dotyczy posługiwania się wyceną w umowach cywilno-prawnych zawieranych przez zleceniodawcę i dotyczących przedmiotu wyceny.
- Wycenę przeprowadzono w oparciu o dostarczoną dokumentację oraz badanie organoleptyczne wycenianego obiektu. Nie prowadzono badań diagnostycznych oraz weryfikacji warsztatowej przedmiotu wyceny.
- Niniejsza wycena została sporządzona na podstawie oględzin wycenianego przedmiotu w warunkach występujących w miejscu jego udostępnienia.
- Nie badano poprawności i/lub budowy numerów identyfikacyjnych/seryjnych obiektu oraz nie weryfikowano prawdziwości wszystkich danych obiektu.

DOKUMENTACJA FOTOGRAFICZNA



Fot. 1.



Fot. 2.

DOKUMENTACJA FOTOGRAFICZNA



Fot. 3.



Fot. 4.

DOKUMENTACJA FOTOGRAFICZNA



Fot. 5.



Fot. 6.

DOKUMENTACJA FOTOGRAFICZNA



Fot. 7.



Fot. 8.

DOKUMENTACJA FOTOGRAFICZNA



Fot. 9.



Fot. 10.

DOKUMENTACJA FOTOGRAFICZNA



Fot. 11.



Fot. 12.

DOKUMENTACJA FOTOGRAFICZNA



Fot. 13.

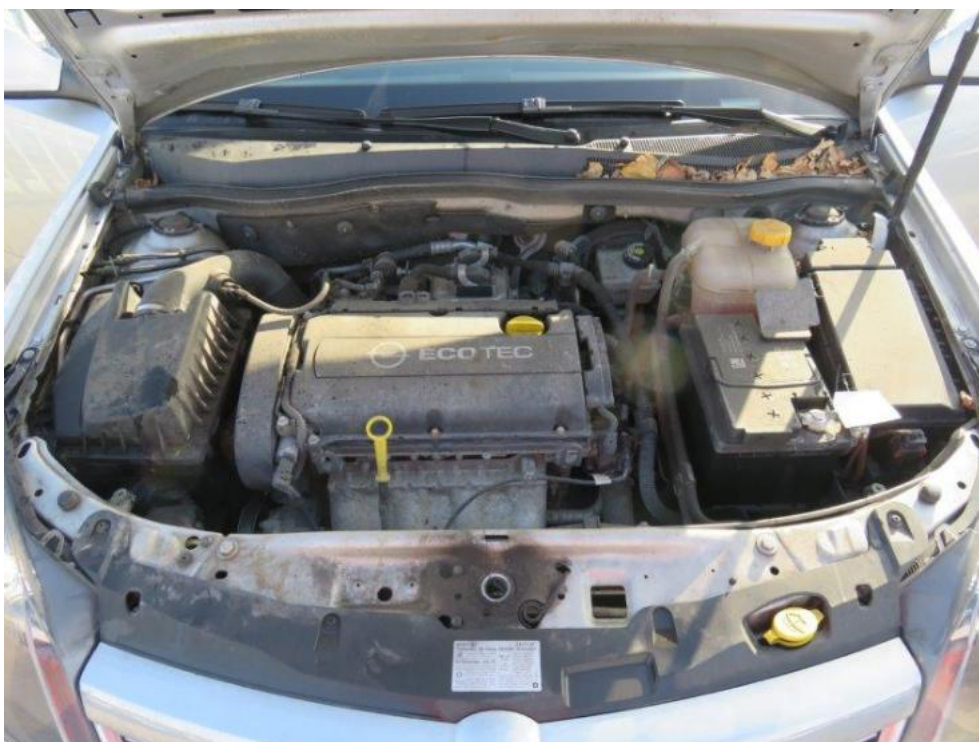

Fot. 14.

DOKUMENTACJA FOTOGRAFICZNA



Fot. 15.



Fot. 16.

DOKUMENTACJA FOTOGRAFICZNA



Fot. 17.
fotel PR



Fot. 18.
próg prawy

DOKUMENTACJA FOTOGRAFICZNA



Fot. 19.
pokrywa schowka



Fot. 20.

DOKUMENTACJA FOTOGRAFICZNA



Fot. 21.
drzwi TR



Fot. 22.

DOKUMENTACJA FOTOGRAFICZNA



Fot. 23.
pokrywa komory bagażnika



Fot. 24.
kanapa tylna

DOKUMENTACJA FOTOGRAFICZNA



Fot. 25.



Fot. 26.
drzwi PL

DOKUMENTACJA FOTOGRAFICZNA



Fot. 27.



Fot. 28.

fotel PL

DOKUMENTACJA FOTOGRAFICZNA



Fot. 29.
koło kierownicy



Fot. 30.
próg lewy

DOKUMENTACJA FOTOGRAFICZNA



Fot. 31.



Fot. 32.
reflektor lewy

DOKUMENTACJA FOTOGRAFICZNA



Fot. 33.
zderzak przedni



Fot. 34.
zderzak przedni

DOKUMENTACJA FOTOGRAFICZNA



Fot. 35.
pokrywa komory silnika



Fot. 36.

DOKUMENTACJA FOTOGRAFICZNA



Fot. 37.
błotnik PL



Fot. 38.

DOKUMENTACJA FOTOGRAFICZNA



Fot. 39.
lusterko zew. lewe



Fot. 40.

DOKUMENTACJA FOTOGRAFICZNA



Fot. 41.
drzwi PL



Fot. 42.

DOKUMENTACJA FOTOGRAFICZNA



Fot. 43.
drzwi TL



Fot. 44.
drzwi TL

DOKUMENTACJA FOTOGRAFICZNA



Fot. 45.
drzwi TL



Fot. 46.

DOKUMENTACJA FOTOGRAFICZNA



Fot. 47.
błotnik TL

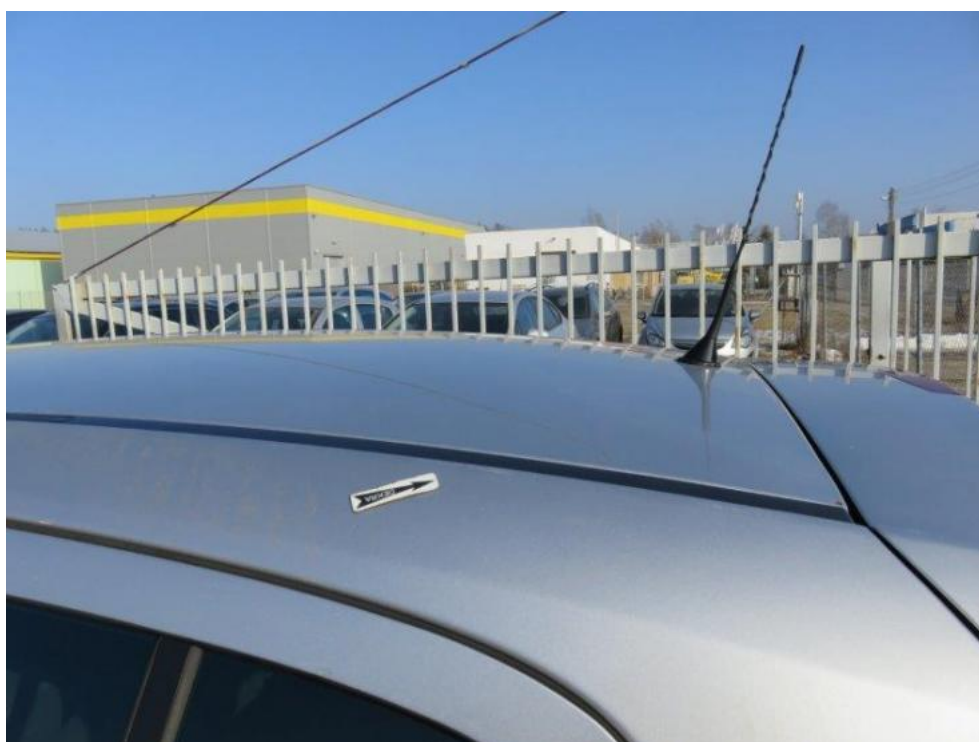

Fot. 48.

DOKUMENTACJA FOTOGRAFICZNA



Fot. 49.
rama lewa dachu



Fot. 50.
dach

DOKUMENTACJA FOTOGRAFICZNA



Fot. 51.
dach



Fot. 52.

DOKUMENTACJA FOTOGRAFICZNA



Fot. 53.
zderzak tylny



Fot. 54.
lampa TL

DOKUMENTACJA FOTOGRAFICZNA



Fot. 55.
pokrywa komory bagażnika



Fot. 56.
szyba tylna

DOKUMENTACJA FOTOGRAFICZNA

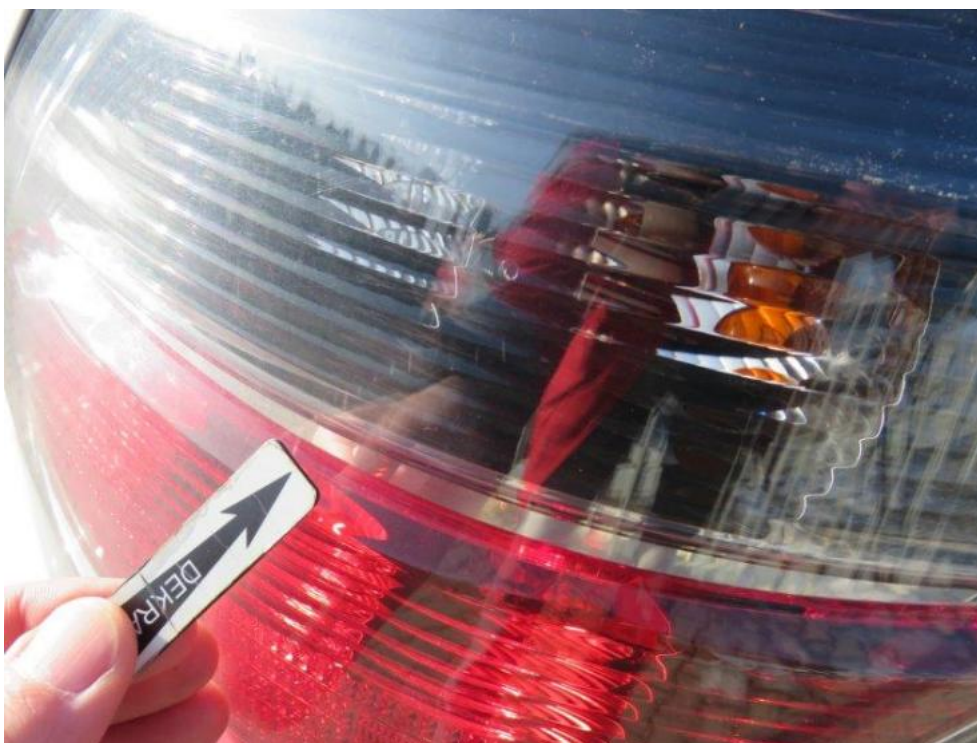

Fot. 57.
lampa TR



Fot. 58.

DOKUMENTACJA FOTOGRAFICZNA



Fot. 59.
błotnik TR



Fot. 60.

DOKUMENTACJA FOTOGRAFICZNA



Fot. 61.
drzwi TR



Fot. 62.
drzwi TR

DOKUMENTACJA FOTOGRAFICZNA



Fot. 63.



Fot. 64.
drzwi PR

DOKUMENTACJA FOTOGRAFICZNA



Fot. 65.
drzwi PR



Fot. 66.

DOKUMENTACJA FOTOGRAFICZNA



Fot. 67.
lusterko zew. prawe



Fot. 68.
słupek PR

DOKUMENTACJA FOTOGRAFICZNA



Fot. 69.



Fot. 70.
błotnik PR

DOKUMENTACJA FOTOGRAFICZNA



Fot. 71.



Fot. 72.

dach

DOKUMENTACJA FOTOGRAFICZNA



Fot. 73.



Fot. 74.
próg lewy

DOKUMENTACJA FOTOGRAFICZNA

6 Potwierdzenie czynności serwisowych

Przebieg: Okresowy <input type="checkbox"/> Główny <input type="checkbox"/>		Przebieg: Okresowy <input type="checkbox"/> Główny <input type="checkbox"/>		Przebieg: Okresowy <input type="checkbox"/> Główny <input type="checkbox"/>	
Data	km	Data	km	Data	km
02.04.16	45063				
Olej silnikowy: <input type="checkbox"/> Klasa: dexos 1 <input type="checkbox"/> dexos 2 <input checked="" type="checkbox"/> GM-LL-A-025 <input type="checkbox"/> GM-LL-B-025 <input type="checkbox"/> ACEA A3 <input type="checkbox"/> B4 <input type="checkbox"/> C3 <input type="checkbox"/>		Olej silnikowy: <input type="checkbox"/> Klasa: dexos 1 <input type="checkbox"/> dexos 2 <input checked="" type="checkbox"/> GM-LL-A-025 <input type="checkbox"/> GM-LL-B-025 <input type="checkbox"/> ACEA A3 <input type="checkbox"/> B4 <input type="checkbox"/> C3 <input type="checkbox"/>		Olej silnikowy: <input type="checkbox"/> Klasa: dexos 1 <input type="checkbox"/> dexos 2 <input checked="" type="checkbox"/> GM-LL-A-025 <input type="checkbox"/> GM-LL-B-025 <input type="checkbox"/> ACEA A3 <input type="checkbox"/> B4 <input type="checkbox"/> C3 <input type="checkbox"/>	
Lękość: <input type="checkbox"/> Środek przeciwzapalny: <input type="checkbox"/> zamarzaniu, płyn chłodzący: <input type="checkbox"/> W: <input type="checkbox"/>		Lękość: <input type="checkbox"/> Środek przeciwzapalny: <input type="checkbox"/> zamarzaniu, płyn chłodzący: <input type="checkbox"/> W: <input type="checkbox"/>		Lękość: <input type="checkbox"/> Środek przeciwzapalny: <input type="checkbox"/> zamarzaniu, płyn chłodzący: <input type="checkbox"/> W: <input type="checkbox"/>	
Tak Nie <input type="checkbox"/> <input type="checkbox"/>		Tak Nie <input type="checkbox"/> <input type="checkbox"/>		Tak Nie <input type="checkbox"/> <input type="checkbox"/>	
<input type="checkbox"/> Bateria (pilot zdalnego sterowania razem) <input type="checkbox"/> Filtr przeciwpyłkowy <input type="checkbox"/> Wkład filtra powietrza <input type="checkbox"/> Pasek wieloramienny <input type="checkbox"/> Pasek zębaty <input type="checkbox"/> Filtr paliwa <input type="checkbox"/> Olej przekładniowy <input type="checkbox"/> Płyn hamulcowy <input type="checkbox"/> Zestaw do naprawy opon <input type="checkbox"/> Elementy ciernie hamulcowe z przodu / z tyłu <input type="checkbox"/> Świece zapłonowe <input type="checkbox"/> Płyn chłodzący		<input type="checkbox"/> Bateria (pilot zdalnego sterowania razem) <input type="checkbox"/> Filtr przeciwpyłkowy <input type="checkbox"/> Wkład filtra powietrza <input type="checkbox"/> Pasek wieloramienny <input type="checkbox"/> Pasek zębaty <input type="checkbox"/> Filtr paliwa <input type="checkbox"/> Olej przekładniowy <input type="checkbox"/> Płyn hamulcowy <input type="checkbox"/> Zestaw do naprawy opon <input type="checkbox"/> Elementy ciernie hamulcowe z przodu / z tyłu <input type="checkbox"/> Świece zapłonowe <input type="checkbox"/> Płyn chłodzący		<input type="checkbox"/> Bateria (pilot zdalnego sterowania razem) <input type="checkbox"/> Filtr przeciwpyłkowy <input type="checkbox"/> Wkład filtra powietrza <input type="checkbox"/> Pasek wieloramienny <input type="checkbox"/> Pasek zębaty <input type="checkbox"/> Filtr paliwa <input type="checkbox"/> Olej przekładniowy <input type="checkbox"/> Płyn hamulcowy <input type="checkbox"/> Zestaw do naprawy opon <input type="checkbox"/> Elementy ciernie hamulcowe z przodu / z tyłu <input type="checkbox"/> Świece zapłonowe <input type="checkbox"/> Płyn chłodzący	
Podpis i pieczęć Autoryzowanego Serwisu Opel		Podpis i pieczęć Autoryzowanego Serwisu Opel		Podpis i pieczęć Autoryzowanego Serwisu Opel	
Następnym przeglądem według wskaźnika Data km		Następnym przeglądem według wskaźnika Data km		Następnym przeglądem według wskaźnika Data km	
02.10.17 75000		02.10.17 75000		02.10.17 75000	
(+ maks. 1 miesiąc) (+ maks. 1500 km)		(+ maks. 1 miesiąc) (+ maks. 1500 km)		(+ maks. 1 miesiąc) (+ maks. 1500 km)	

Fot. 75.

Arkusz kontrolny**Producent****OPEL****Model****Astra III Classic Hatchback 09-13****Typ**

Astra III 1.6 EU5

Nr rejestracyjny

PO 556VN

VIN

W0L0AHL48D2046444

Wartość bazowa pojazdu

Notowanie (2011)	19 350 zł
Notowanie (2012)	20 569 zł
Notowanie (2013)	22 439 zł

Pierwsza rejestracja

Data 1. rejestracji	11-01-2013
Data wyceny	15-02-2017
Okres eksploatacji [lata]	4,17
Korekta 1. rejestracji	777 zł
Wartość pojazdu po korekcie 1. rejestracji	21 346 zł

Wypożyczenie dodatkowe

Lp.	Opis pozycji	Wartość wypożyczenia w stanie nowym	Wartość wypożyczenia z uwzględnieniem amortyzacji	% wartości obiektu	
1	2	3	4	5	6
1	Blokada skrzyni biegów		122 zł		

Wypożyczenie

Korekta wypożyczenia	2 309 zł
Wartość pojazdu po korekcie wypożyczenia	23 655 zł

Ogumienie

Korekta ogumienia	132 zł
Wartość pojazdu po korekcie ogumienia	23 787 zł

Inne

Łącznie inne	-1 921,12 zł
Wartość pojazdu po korektach innych	21 866 zł

Wartość rynkowa pojazdu 21 800 zł (netto/sprzedaż)¹