

Nr zlecenia DEKRA: BZLeasingC/CENTA/05954/16/02/02
Nr zlecenia/szkody: SA5/00079/2013
Data zlecenia: 02-02-2016

DEKRA Polska - Centrala
02-697 Warszawa, ul. Rzymowskiego 28
tel. (22) 577 36 12, faks (22) 577 36 36

Zleceniodawca:
Arkadiusz Cenkiem
Centa



Rzecznawca: **Jarosław Nowotny**
ZRSMiU (P) Automobilklub Nowy Świat Sp. z o.o. o/ Poznań

Ekspertyza techniczna

Zakres ekspertyzy
Kod ekspertyzy

Wycena wartości pojazdu
BZR(W)--WPO(S), WP

Nr zlecenia DEKRA
Nr szkody / zlec. zew.
Data zlecenia

BZLeasingC/CENTA/05954/16/02/02
SA5/00079/2013
02-02-2016

Zleceniodawca

Arkadiusz Cenkiem
Centa

Grupa obiektów (Eurotax)
Producent
Model/typ/wersja

dostawcze do 3,5t
FIAT
Ducato 35 MJ Euro 5 2999ccm - 180KM 3.5t 11-14,
Ducato 35 MJ LH1

Nr rejestracyjny
VIN

PO 628XM
ZFA25000002514017

Data oględzin
Miejsce oględzin

2016-02-02
WIELKOPOLSKIE, 62-081 Przeźmierowo,
Przeźmierowo, Kamienna 23 Wysogotowo

Zestawienie wyników

Wartość obiektu netto (sprzedaż)¹ 46 200 zł

Dane pojazdu

Grupa obiektów (Eurotax) Kod EC (Eurotax)	dostawcze do 3,5t 0091036
Producent Model Typ/wersja	FIAT Ducato 35 MJ Euro 5 2999ccm - 180KM 3.5t 11-14 Ducato 35 MJ LH1
Rodzaj nadwozia Zabudowa	POD SKO - skrzyniowa z opończę
Masa własna [kg] Dopuszczalna masa całkowita [kg] Rozstaw osi 1/2	2300 3500 4035
Rodzaj silnika Układ oczyszczana spalin Pojemność silnika [ccm] Moc silnika [KM/kW] Skrzynia biegów	z zapłonem samoczynnym KOX 2999 177/130 M 6-biegowa
Nr rejestracyjny VIN	PO 628XM ZFA25000002514017
Data 1. rejestracji Data nast. bad. techn. Rok produkcji	15-11-2013 15-11-2016 2013 (rok produkcji został zweryfikowany z zewnętrzną bazą danych)
Stan licznika [km]	182 944 (odczytany)
Kolor nadwozia/rodzaj powłoki	biały/2-warstwowy

Ogumienie

Oś	Koło	Producent, typ	Rozmiar	Profil/Zużycie
1	lewe	Matador, MPS115	215/75 R16 116/114N	50 %
1	prawe	Matador, MPS115	215/75 R16 116/114N	50 %
2	lewe	Matador, MPS115	215/75 R16 116/114N	50 %
2	prawe	Matador, MPS115	215/75 R16 116/114N	50 %

Wyposażenie standardowe wg Eurotax

- | | |
|---|---|
| 1. ABS | 8. Servotronic |
| 2. Airbag kierowcy | 9. Siedz. kier. z mech. regulacją wysokości |
| 3. Immobilizer | 10. Siedzenie podwójne pasażera |
| 4. Koło zapasowe pełnowymiarowe + zestaw Fix&Go | 11. Skrzynia biegów manualna |
| 5. Lusterka prawe i lewe ustawiane mechanicznie | 12. Zamykany schowek w desce rozdzielczej |
| 6. Mechaniczna regulacja położenia kierownicy | 13. Ściana tylna kabiny z oknem |
| 7. Podłokietnik fotela kierowcy | |

Wyposażenie dealerskie

- | | |
|--------------------|----------|
| 1. Pakiet SX | 1 179 zł |
|--------------------|----------|

Wyposażenie dodatkowe

- | | |
|-------------------------------|----------|
| 1. Ogrzewanie postojowe | 740 zł |
| 2. Kabina sypialna kpl. | 1 150 zł |

Wartość bazowa pojazdu

- | | |
|---|-----------|
| Wartość bazowa pojazdu wg Eurotax (netto/sprzedaż) ¹ | 49 350 zł |
|---|-----------|

KorektyPierwsza rejestracja

- | | |
|--|-----------------|
| Korekta 1. rejestracji | 2 116 zł |
| Wartość pojazdu po korekcie 1. rejestracji | 51 466 zł |

Przebieg

- | | |
|---|------------------|
| Korekta przebiegu | -4 699 zł |
| Wartość pojazdu po korekcie przebiegu | 46 766 zł |

Zabudowa

- | | |
|--|-----------------|
| Korekta zabudowy | 5 360 zł |
| Wartość pojazdu po korekcie zabudowy | 52 127 zł |

Wyposażenie

- | | |
|---|-----------------|
| Korekta wyposażenia | 3 069 zł |
| Wartość pojazdu po korekcie wyposażenia | 55 196 zł |

Inne

- | | |
|---|------------------|
| Regularność przeglądów serwisowych (-5,00%) | -2 338 zł |
| Konieczne naprawy - Diagnostyka silnika w ASO i układ zawieszenia | -1 000 zł |
| Ogólny stan techniczny pojazdu (-12,00%) | -5 612 zł |
| Łącznie inne | -8 950 zł |
| Wartość pojazdu po korektach innych | 46 245 zł |

Wartość rynkowa pojazdu

Wartość rynkowa przedmiotowego pojazdu wynosi:

46 200 zł (netto/sprzedaż)¹

Powyższą wartość określono w oparciu o notowania cen samochodów używanych na rynku polskim Eurotax (baza danych nr 02-2016 POL) z uwzględnieniem parametrów technicznych i rynkowych mających wpływ na wartość pojazdu.

Dla pojazdów zarejestrowanych w Polsce powyższa wartość została określona na dzień sporządzenia wyceny.

Jeżeli pojazd nie jest zarejestrowany w kraju - podana wartość jest wartością hipotetyczną przy założeniu uiszczenia wszelkich opłat i podatków należnych przy wprowadzeniu pojazdu na polski obszar celny.

Data: 16-06-2016

Rzecznik DEKRA:
Jarosław Nowotny

Dokument wystawiony elektronicznie ważny bez podpisu.

¹ - Wartość obiektu (sprzedaż) – oznacza kwotę możliwą do uzyskania za przedmiot wyceny przy sprzedaży do klienta końcowego
strona 4/39

Pomiar grubości powłoki lakierowej poj.

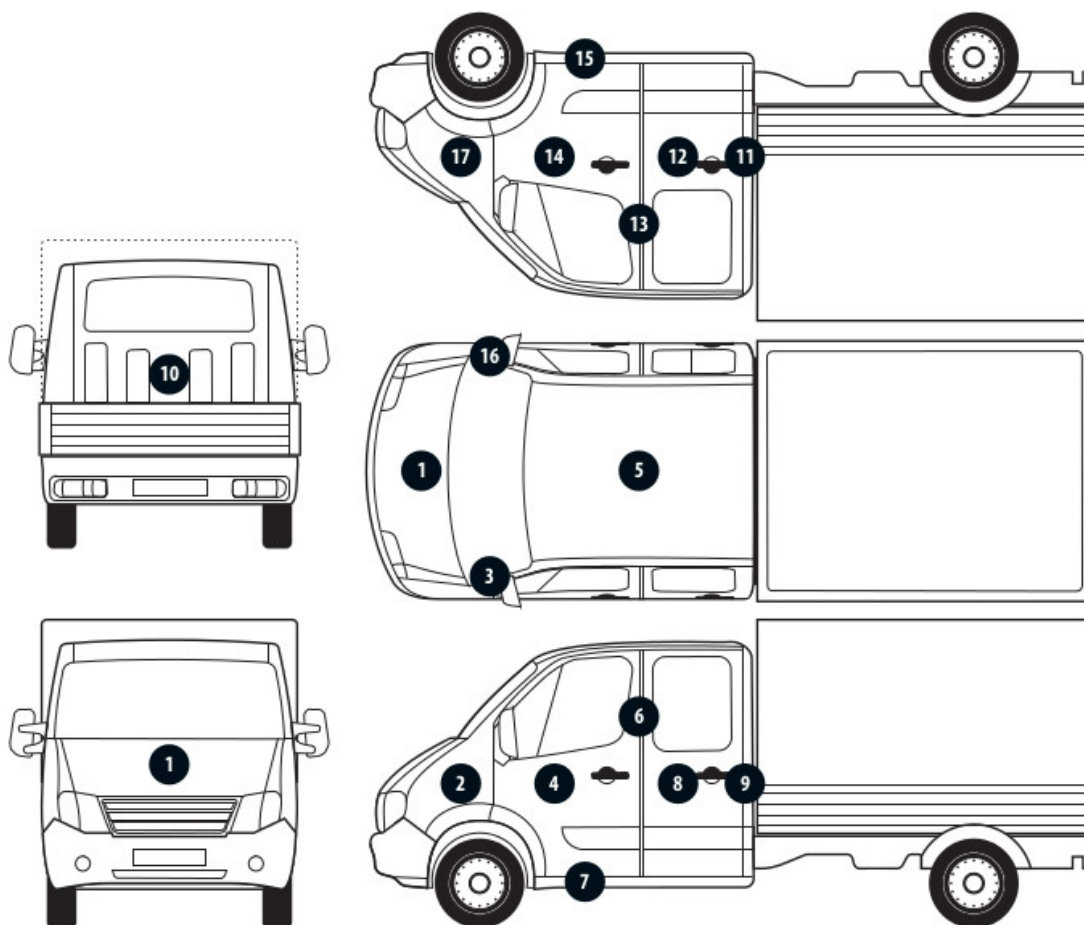

Nr punktu kontroli	Kontrolowany element	Zmierzony przedział grubości powłoki lakierowej [μm]
1	Pokrywa przednia	50 - 90
2	Błotnik przedni lewy	50 - 90
3	Słupek przedni lewy	50 - 90
4	Drzwi przednie lewe	50 - 90
5	Dach kabiny	50 - 90
6	Słupek środkowy lewy	50 - 90
7	Próg lewy	50 - 90
9	Ściana boczna lewa	50 - 90
10	Ściana tylna	50 - 90
11	Ściana boczna prawa	50 - 90
13	Słupek środkowy prawy	50 - 90
14	Drzwi przednie prawe	50 - 90
15	Próg prawy	50 - 90
16	Słupek przedni prawy	50 - 90
17	Błotnik przedni prawy	50 - 90

Opis stanu technicznego
Nadwozie/Elementy karoserii

Nazwa elementu	Opis elementu	Rodzaj uszkodzenia	Umiejscowienie / Rozmiar	Uwagi
Próg	praw.	zarysowanie		
Naroże skrzyni ładunkowej	przed. p.	odkształcenie		
Naroże skrzyni ładunkowej	przed. l.	odkształcenie		
Burta	przed. p.	wgniecenie/nia		
Burta	tyln.	wgniecenie/nia		
Burta	tyln. l.	odkształcenie		
Próg	lew.	zarysowanie		
Pok. kom. silnika		ubytek/odprysk(i) powłoki lakierowej		

Stan techniczny nadwozia

Stan techniczny nadwozia opisano w załączonej tabeli.

Przeprowadzona naprawa blacharsko-lakiernicza

Nie stwierdzono

Nadwozie/Osprzęt

Nazwa elementu	Opis elementu	Rodzaj uszkodzenia	Umiejscowienie / Rozmiar	Uwagi
Zderzak	tyln.	odkształcenie		
Kabina sypialna	praw.	zarysowanie		
Wkład lusterka	przed. p.	pęknięcie		
Lusterko zew.	praw.	zarysowanie		
Lusterko zew.	praw.	pęknięcie		
Wykrój zderzka	przed. p.	zarysowanie		
Wykrój zderzka	przed. l.	pęknięcie		
Opończa		rozwarstwienie mat.		
Lusterko zew.	lew.	pęknięcie		połamana cała obudowa lusterka
Wkład lusterka	lew.	brak		
Kierunkowskaz w lusterku		pęknięcie		
Zderzak	przed.	pęknięcie		
Krata wlotu powietrza		pęknięcie		
Reflektor	lew.	nieszczelność		
Reflektor	praw.	nieszczelność		
Szyba	czołow.	pęknięcie		

Stan techniczny nadwozia (osprzęt).

Stan techniczny nadwozia (osprzęt) opisano w załączonej tabeli.

Nadwozie/Wnętrze

Nazwa elementu	Opis elementu	Rodzaj uszkodzenia	Umiejscowienie / Rozmiar	Uwagi
----------------	---------------	--------------------	--------------------------	-------

Podsufitka		ślady zużycia mat.		
Tapicerka wnętrza kabiny		ślady zużycia mat.		
Półka	gór.	ślady mocowania uchwytu		
Konsola środkowa		ślady mocowania uchwytu		
Deska rozdzielcza		ślady zużycia mat.		
Fotel	przed. p.	przepalenie		
Pokrywa schowka	przed. l.	pęknięcie obudowy		
Fotel	przed. l.	przepalenie		
Programator webasto		niesprawność działania		

Stan techniczny nadwozia (wnętrze)

Stan techniczny nadwozia (wnętrze) opisano w załączonej tabeli.

Podwozie/Silnik/układ przeniesienia napędu

Nazwa elementu	Opis elementu	Rodzaj uszkodzenia	Umiejscowienie / Rozmiar	Uwagi
Silnik		nierównomierna praca		

Stan techniczny silnika z układem przeniesienia napędu.

Stan techniczny silnika z układem przeniesienia napędu opisano w załączonej tabeli.

Stwierdzono następujące odstępstwa od stanu normatywnego:

Możliwości oceny/sprawdzenia silnika w miejscu dokonania oględzin pojazdu ograniczone, nieprawidłowości nie zauważono

Podwozie/Zawieszenie/koła

Stan techniczny podwozia (zawieszenie).

Stwierdzono następujące odstępstwa od stanu normatywnego:

Możliwości oceny/sprawdzenia układu zawieszenia w miejscu dokonania oględzin pojazdu ograniczone, nieprawidłowości nie zauważono

Podwozie/Układ kierowniczy

Stan techniczny układu kierowniczego

Stwierdzono następujące odstępstwa od stanu normatywnego:

Możliwości oceny/sprawdzenia układu kierowniczego w miejscu dokonania oględzin pojazdu ograniczone, nieprawidłowości nie zauważono

Podwozie/Układ hamulcowy

Stan układu hamulcowego.

Stwierdzono:

Możliwości oceny/sprawdzenia układu hamulcowego w miejscu dokonania oględzin pojazdu ograniczone, nieprawidłowości nie zauważono

Uwagi ogólne - dot. wyceny**Dokumenty pojazdu**

Podczas oględzin przedstawiono do wglądu książkę serwisową, a jej nr podano poniżej:

bn

Podczas oględzin przedstawiono do wglądu dowód rej. poj. lub/i kartę pojazdu - jednak NIE WYKONANO fot. cyfrowych tych dokumentów z uwagi na przeznaczenie ekspertyzy.

Informacja dotycząca pochodzenia pojazdu

Pojazd zakupiony w kraju u autoryzowanego przedstawiciela danej marki.

Dodatkowe uwagi dotyczące sam. osobowego:

Nie dotyczy.

Jazda próbna

Przeprowadzono próbę ruchową pojazdu.

Jazda próbna w pełnym zakresie niemożliwa. Poniżej podano komentarz:

Jazdę próbną przeprowadzono na odcinku oraz w czasie umożliwiającym zgrubne określenie stanu technicznego pojazdu w miejscu jego zabezpieczenia

Badanie poprawności i/lub budowy numerów identyfikacyjnych/seryjnych obiektu:

Nie badano.

Weryfikacja prawdziwości danych obiektu, w tym roku produkcji i innych.

Nie przeprowadzono - przyjęto wg okazanych dokumentów i wskazanych źródeł.

Zabezpieczenia przeciwkradzieżowe

mmobiliser

- Nie weryfikowano odczytanego stanu drogomierza z zapisami w urządzeniach elektronicznych pojazdu.
- Niniejsza ekspertyza służy wyłącznie do oszacowania wartości rynkowej przedmiotu wyceny i nie może być wykorzystywana do żadnego innego celu, niż wymieniony powyżej. Wycena nie może stanowić podstawy do oceny cech i stanu wycenianego obiektu przy jego zakupie.
- Rzeczoznawca nie bierze na siebie odpowiedzialności za wady ukryte (prawne i fizyczne) oraz ewentualne skutki wynikające z dalszego użytkowania przedmiotu wyceny, a także za skutki wykorzystania samej wyceny.
- Powyższa wycena nie jest szczegółową ekspertyzą stanu technicznego przedmiotu wyceny i za taką nie może być uznawana, w szczególności nie może być traktowana jako gwarancja sprzedaży przedmiotu wyceny za oszacowaną wartość.
- Niniejsza wycena nie może być publikowana w całości w jakimkolwiek dokumencie bez zgody wykonawców i bez uzgodnienia z nimi formy i treści takiej publikacji.
- Wycenę przeprowadzono w oparciu o dostarczoną dokumentację oraz badanie organoleptyczne wycenianego obiektu. Nie prowadzono badań diagnostycznych oraz weryfikacji warsztatowej przedmiotu wyceny.
- Niniejsza wycena została sporządzona na podstawie oględzin wycenianego przedmiotu w warunkach występujących w miejscu jego udostępnienia.

Uwagi Rzeczoznawcy - dot. wyceny

Przedstawiono książkę serwisową pojazdu, ostatni przegląd wykonano w dniu - brak daty - przy stanie drogomierza 135880 km. Przedstawiono 2 kluczyki do pojazdu.

Sprawdzono grubość powłoki lakierowej i nie stwierdzono jej podwyższonej grubości.

Nadwozie pojazdu z rysami i wgnieceniami eksploatacyjnymi.

Specyfikacja wg programu operacyjnego w zakresie wyposażenia standardowego

i dodatkowego nie gwarantuje zgodności ze stanem faktycznym w zakresie niemożliwym do ustalenia przez rzeczoznawcę podczas oględzin.

Wymiary zew. zabudowy : 4980 x 2270 x 2500 mm.

Zastrzeżenia ograniczające - dot. wyceny

- Nie badano poprawności i/lub budowy numerów identyfikacyjnych/seryjnych obiektu oraz nie weryfikowano prawdziwości wszystkich danych obiektu.
- Niniejsza wycena została sporządzona na podstawie oględzin wycenianego przedmiotu w warunkach występujących w miejscu jego udostępnienia.
- Wycenę przeprowadzono w oparciu o dostarczoną dokumentację oraz badanie organoleptyczne wycenianego obiektu. Nie prowadzono badań diagnostycznych oraz weryfikacji warsztatowej przedmiotu wyceny.
- Niniejsza wycena nie może być publikowana w całości w jakimkolwiek dokumencie bez zgody wykonawców i bez uzgodnienia z nimi formy i treści takiej publikacji. Zakaz publikacji nie dotyczy posługiwania się wyceną w umowach cywilno-prawnych zawieranych przez zleceniodawcę i dotyczących przedmiotu wyceny.
- Powyższa wycena nie jest szczegółową ekspertyzą stanu technicznego przedmiotu wyceny i za taką nie może być uznawana.
- Rzeczoznawca nie bierze na siebie odpowiedzialności za wady ukryte (prawne i fizyczne) oraz ewentualne skutki wynikające z dalszego użytkowania przedmiotu wyceny, a także za skutki wykorzystania samej wyceny.
- Niniejsza ekspertyza służy wyłącznie do oszacowania wartości rynkowej przedmiotu wyceny i nie może być wykorzystywana do żadnego innego celu, niż wymieniony powyżej. Wycena nie może stanowić podstawy do oceny cech i stanu wycenianego obiektu przy jego zakupie.
- Nie weryfikowano przebiegu pojazdu. Przyjęto na podstawie wskazań drogomierza.

DOKUMENTACJA FOTOGRAFICZNA



Fot. 1.



Fot. 2.

DOKUMENTACJA FOTOGRAFICZNA



Fot. 3.



Fot. 4.

DOKUMENTACJA FOTOGRAFICZNA

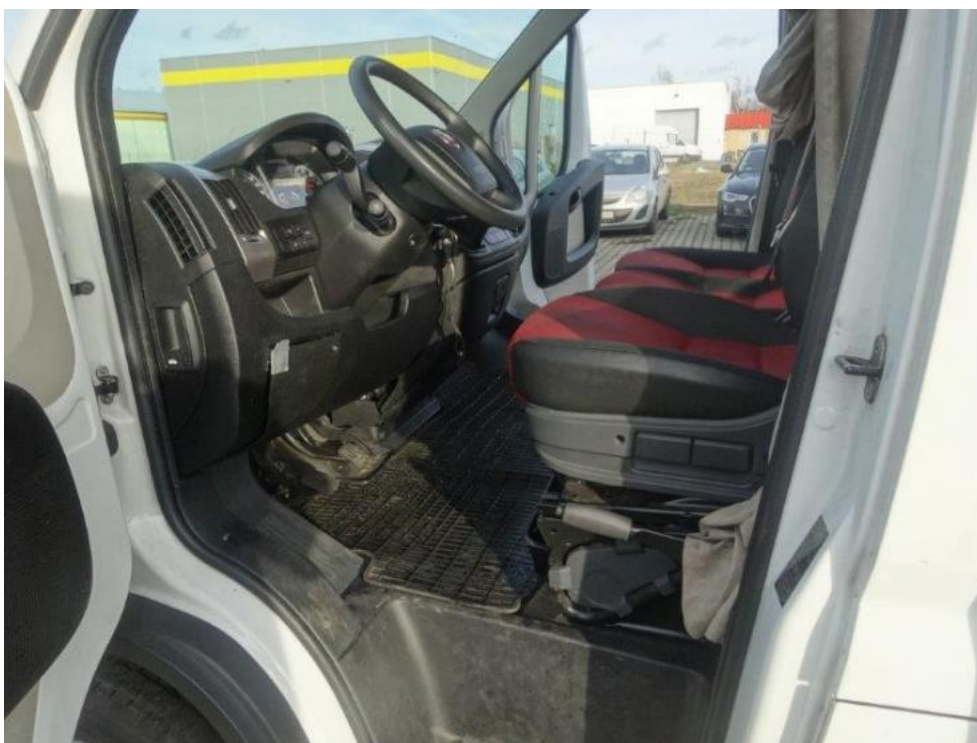

Fot. 5.



Fot. 6.

DOKUMENTACJA FOTOGRAFICZNA



Fot. 7.



Fot. 8.

DOKUMENTACJA FOTOGRAFICZNA



Fot. 9.



Fot. 10.

DOKUMENTACJA FOTOGRAFICZNA



Fot. 11.



Fot. 12.

DOKUMENTACJA FOTOGRAFICZNA



Fot. 13.

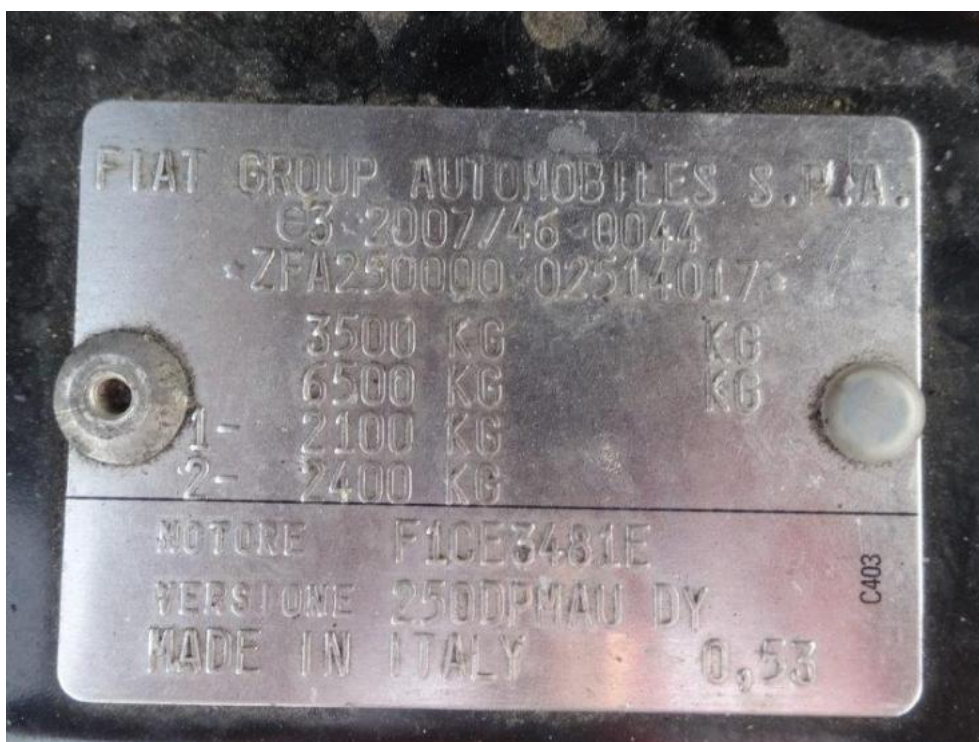

Fot. 14.

DOKUMENTACJA FOTOGRAFICZNA



Fot. 15.



Fot. 16.

DOKUMENTACJA FOTOGRAFICZNA



Fot. 17.



Fot. 18.

DOKUMENTACJA FOTOGRAFICZNA



Fot. 19.



Fot. 20.

DOKUMENTACJA FOTOGRAFICZNA



Fot. 21.



Fot. 22.

DOKUMENTACJA FOTOGRAFICZNA



Fot. 23.



Fot. 24.

DOKUMENTACJA FOTOGRAFICZNA



Fot. 25.



Fot. 26.

DOKUMENTACJA FOTOGRAFICZNA



Fot. 27.



Fot. 28.

DOKUMENTACJA FOTOGRAFICZNA



Fot. 29.

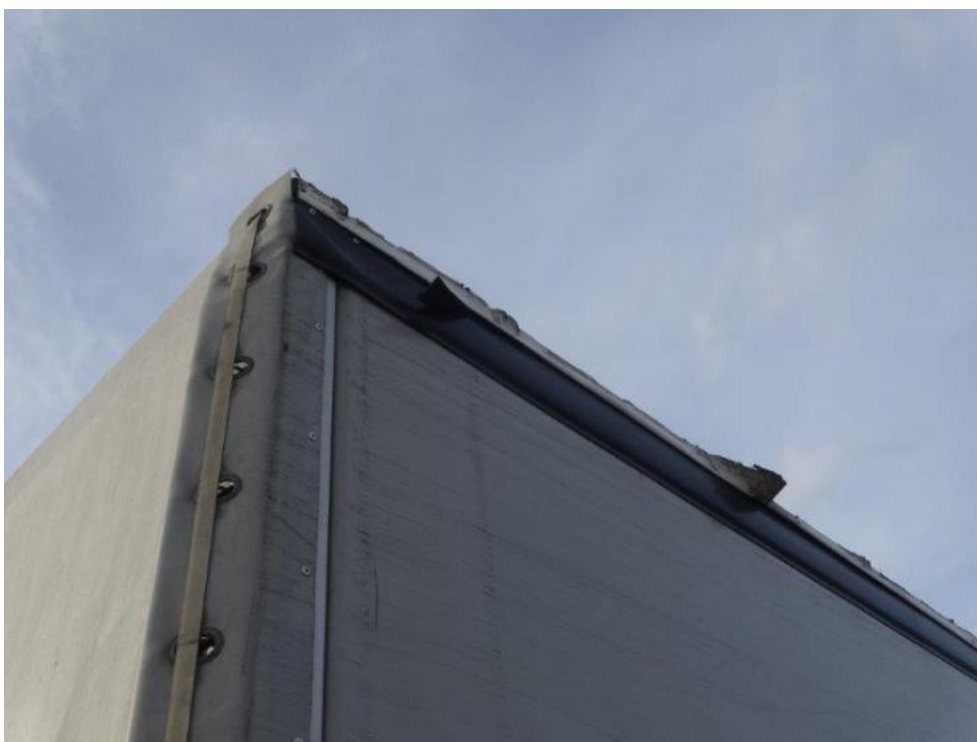

Fot. 30.

DOKUMENTACJA FOTOGRAFICZNA



Fot. 31.



Fot. 32.

DOKUMENTACJA FOTOGRAFICZNA



Fot. 33.



Fot. 34.

DOKUMENTACJA FOTOGRAFICZNA



Fot. 35.



Fot. 36.

DOKUMENTACJA FOTOGRAFICZNA



Fot. 37.



Fot. 38.

DOKUMENTACJA FOTOGRAFICZNA



Fot. 39.



Fot. 40.

DOKUMENTACJA FOTOGRAFICZNA



Fot. 41.

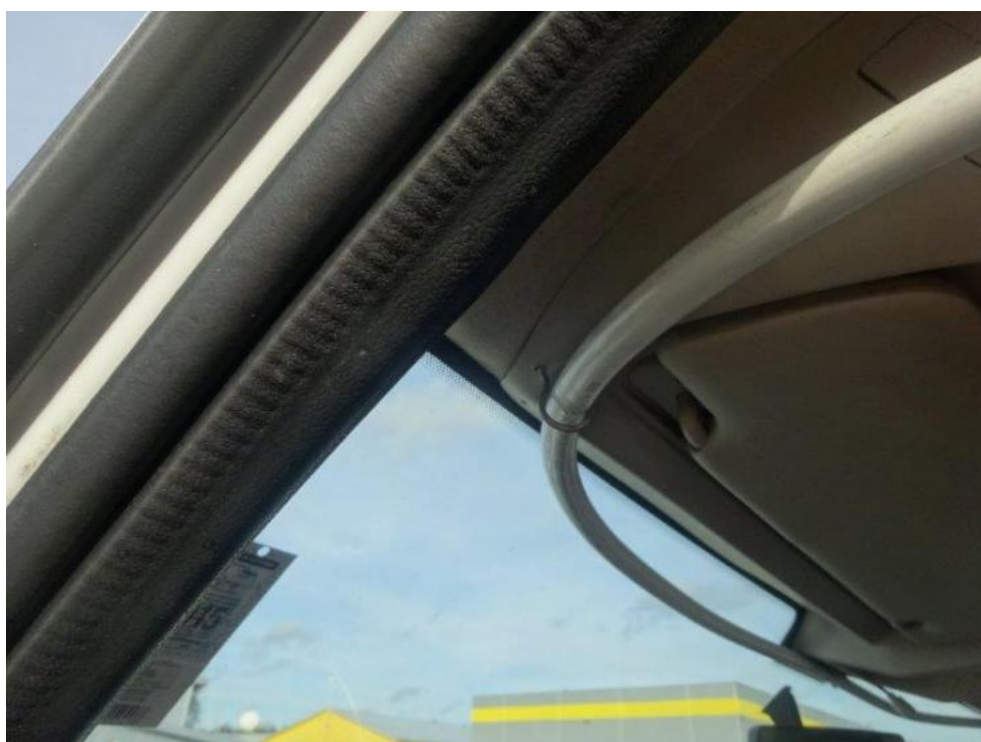

Fot. 42.

DOKUMENTACJA FOTOGRAFICZNA



Fot. 43.



Fot. 44.

DOKUMENTACJA FOTOGRAFICZNA



Fot. 45.



Fot. 46.

DOKUMENTACJA FOTOGRAFICZNA



Fot. 47.



Fot. 48.

DOKUMENTACJA FOTOGRAFICZNA



Fot. 49.



Fot. 50.

DOKUMENTACJA FOTOGRAFICZNA



Fot. 51.



Fot. 52.

DOKUMENTACJA FOTOGRAFICZNA



Fot. 53.



Fot. 54.

DOKUMENTACJA FOTOGRAFICZNA



Fot. 55.



Fot. 56.

DOKUMENTACJA FOTOGRAFICZNA

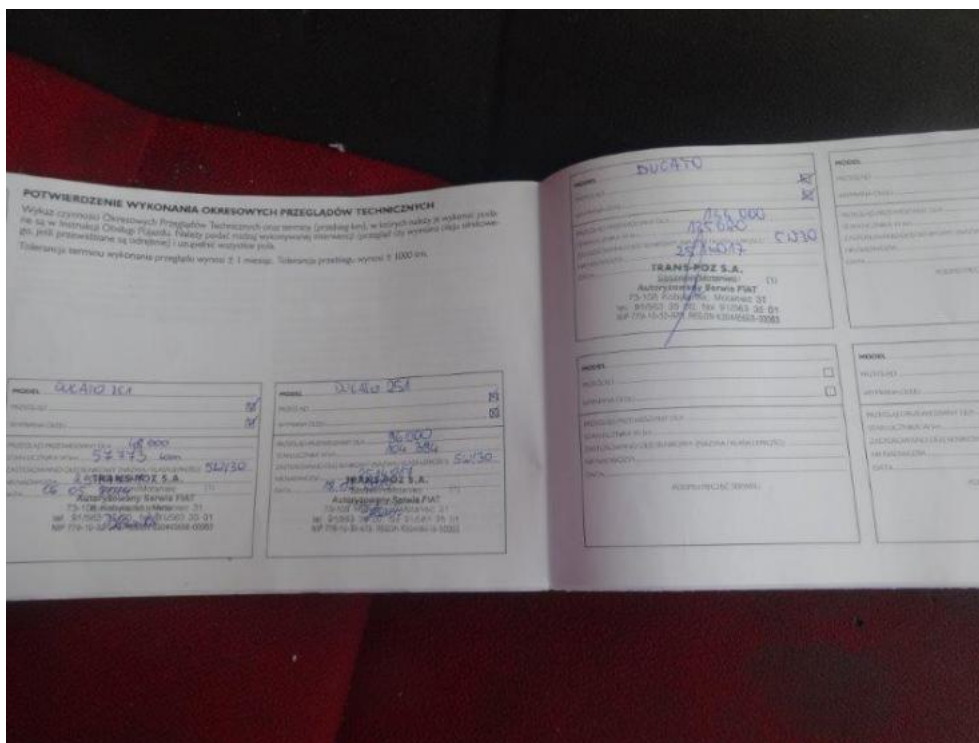

Fot. 57.

Arkusz kontrolny

Producent	FIAT
Model	Ducato 35 MJ Euro 5 2999ccm - 180KM 3.5t 11-14
Typ	Ducato 35 MJ LH1
Nr rejestracyjny	PO 628XM
VIN	ZFA25000002514017

Wartość bazowa pojazdu

Notowanie (2012)	42 927 zł
Notowanie (2013)	49 350 zł
Notowanie (2014)	55 772 zł

Pierwsza rejestracja

Data 1. rejestracji	15-11-2013
Data wyceny	16-06-2016
Okres eksploatacji [lata]	2,33
Korekta 1. rejestracji	2 116 zł
Wartość pojazdu po korekcie 1. rejestracji	51 466 zł

Przebieg

Przebieg normatywny	91 800,00
Różnica przebiegu	-91 144,00
Wartość korekty	-4 699 zł
Korekta przebiegu	-4 699 zł
Wartość pojazdu po korekcie przebiegu	46 766 zł

Zabudowa

Korekta zabudowy	5 360 zł
Wartość pojazdu po korekcie zabudowy	52 127 zł

Wyposażenie dodatkowe

Lp.	Opis pozycji	Wartość wyposażenia w stanie nowym	Wartość wyposażenia z uwzględnieniem amortyzacji	% wartości obiektu	
1	2	3	4	5	6
1	Ogrzewanie postojowe		740 zł		
2	Kabina sypialna kpl.		1 150 zł		

Wyposażenie

Korekta wyposażenia	3 069 zł
Wartość pojazdu po korekcie wyposażenia	55 196 zł

Inne

Łącznie inne	-8 950,29 zł
Wartość pojazdu po korektach innych	46 245 zł

Wartość rynkowa pojazdu 46 200 zł (netto/sprzedaż)¹