

Nr zlecenia DEKRA: BZLeaseC/CENTA/35076/14/06/24  
Nr zlecenia/szkody: KLO/07083/2010 - Renata Walendowska  
Data zlecenia: 24-06-2014

**DEKRA Polska - Centrala**  
02-697 Warszawa, ul. Rzymowskiego 28  
tel. (22) 577 36 12, faks (22) 577 36 36

**Zleceniodawca:**  
Arkadiusz Cenkiem  
Centa

**Rzecznawca:**  
**Jarosław Nowotny**  
ZRSMiU (P) Automobilklub Nowy Świat Sp. z o.o. o/ Poznań

## Ekspertyza techniczna

Zakres ekspertyzy	Wycena wartości pojazdu
Kod ekspertyzy	BZR(W)--WPO(S), WP
Nr zlecenia DEKRA	BZLeaseC/CENTA/35076/14/06/24
Nr szkody / zlec. zew.	KLO/07083/2010 - Renata Walendowska
Data zlecenia	24-06-2014
Zleceniodawca	Arkadiusz Cenkiem Centa
Grupa obiektów (Eurotax)	samochody terenowe
Producent	MERCEDES-BENZ
Model	Klasa GL 09-12
Typ/wersja	GL 450 CDI
Nr rejestracyjny	W0 BEAST
VIN	WDC1648281A643118
Data oględzin	2014-06-25
Miejsce oględzin	WIELKOPOLSKIE, 62-081 Przeźmierowo, Przeźmierowo, Wysogotowo, ul. kamienna 23

### Zestawienie wyników

**Wartość obiektu netto (sprzedaż)<sup>1</sup> ..... 179 700 zł**

**Dane pojazdu**

Grupa obiektów (Eurotax) Kod EC (Eurotax)	samochody terenowe 0082134
Producent Model Typ/wersja	MERCEDES-BENZ Klasa GL 09-12 GL 450 CDI
Rodzaj nadwozia Liczba drzwi/liczba miejsc	KOM 5/5
Masa własna [kg] Dopuszczalna masa całkowita [kg] Rozstaw osi 1/2	2495 3250 3075
Rodzaj silnika Układ oczyszczania spalin Pojemność silnika [ccm] Moc silnika [KM/kW] Skrzynia biegów	z zapłonem samoczynnym KOX 3996 306/225 A 7-biegowa
Nr rejestracyjny VIN	W0 BEAST WDC1648281A643118
Data 1. rejestracji Data nast. bad. techn. Rok produkcji	12-10-2010 12-01-2015 2010 (rok produkcji został zweryfikowany z zewnętrzną bazą danych)
Stan licznika [km]	57 352 (odczytany)
Kolor nadwozia/rodzaj powłoki	czarny/2-warstwowy metalizowany

Ogumienie

Oś	Koło	Producent, typ	Rozmiar	Zużycie
przednia	prawe	Dunlop, GRANDTREK WTM3	275/55 R19 111H	25 %
	lewe	Dunlop, GRANDTREK WTM3	275/55 R19 111H	25 %
tylna	prawe	Dunlop, GRANDTREK WTM3	275/55 R19 111H	25 %
	lewe	Dunlop, GRANDTREK WTM3	275/55 R19 111H	25 %

### Wyposażenie standardowe

- |   |  |
|---|--|
| 1. 4/5 zagłówki   | 31. Kolumna kierownicy regulowana w 2 płaszczyznach        |
| 2. ABS  | 32. Komputer pokładowy                                     |
| 3. ASR  | 33. Kontrola ciśnienia w oponach (RDK)                     |
| 4. ASSYST - System aktywnego serwisowania pojazdu   | 34. Lusterka boczne z funkcją podgrzewania                 |
| 5. Airbag 6 sztuk (czołowe poduszki kierowcy i pasażera, poduszki boczne, poduszki kurtynowe) | 35. Lusterka zewnętrzne z oświetleniem podłoża             |
| 6. Alarm  | 36. Obrotomierz  |
| 7. BAS - asystent układu hamulcowego  | 37. Oświetlenie bagażnika                                  |
| 8. Chromowane elementy na tylnym zderzaku   | 38. Oświetlenie przestrzeni wokół nóg                      |
| 9. Czarna atrapa chłodnicy z chromowanymi elementami  | 39. Pasy bezpieczeństwa z napinaczami - tył                |
| 10. Czujnik deszczu   | 40. Pasy bezpieczeństwa z napinaczami, przód               |
| 11. Czujnik zderzeniowy ARCADE  | 41. Pasy bezpieczeństwa z regulacją wysokości, przód/tył   |
| 12. DSR - kontrola zjazdu ze stoku  | 42. Przedni podłokietnik ze schowkiem                      |
| 13. ESP - układ stabilizacji toru jazdy   | 43. Relingi dachowe  |
| 14. ETS - system kontroli trakcji   | 44. Schowek w podłodze bagażnika                           |
| 15. El. podnoszenie szyb, przód i tył   | 45. Siatka zabezpieczająca bagaż                           |
| 16. Felgi aluminiowe 19, 5-ramienne z ogumieniem 275/50                                       | 46. System PRE-SAFE  |
| 17. Filtr cząstek stałych   | 47. Szyby barwione   |
| 18. Fotel kierowcy regulowany elektrycznie z funkcją pamięci                                  | 48. Tempomat z systemem ograniczenia prędkości Speedtronic |
| 19. Fotel pasażera ustawiany elektrycznie z funkcją pamięci                                   | 49. Termometr zewnętrzny                                   |
| 20. Fotele przednie z funkcją podgrzewania  | 50. Trzecie światło stop                                   |
| 21. Hill-Start Assist - system wspomagający ruszanie pod wzniesienie                          | 51. Tylnie oparcie składane, dzielone                      |
| 22. Immobilizer   | 52. Tylny podłokietnik ze schowkiem                        |
| 23. Instalacja radiowa + 8 głośników  | 53. Uchwyty ISOFIX do instalacji fotelika dziecięcego, tył |
| 24. Interfejs Bluetooth   | 54. Uchwyty na kubki - przód/tył                           |
| 25. Kierownica wielofunkcyjna - skórzana  | 55. Wielokonturowe siedzenie kierowcy                      |
| 26. Kierownica z manetkami zmiany biegów Direct Select  | 56. Wielokonturowe siedzenie pasażera                      |
| 27. Kierunkowskazy w obudowie lusterek zewnętrznych   | 57. Wykończenie wnętrza w drewnie Orzech                   |
| 28. Kieszenie w oparciach foteli przednich  | 58. Wyświetlacz kolorowy 5 calowy                          |
| 29. Klamki zewnętrzne w kolorze nadwozia  | 59. Zamek centralny z pilotem                              |
| 30. Klimatyzacja komfortowa Thermotronic - 3 strefowa   | 60. Zderzaki w kolorze nadwozia                            |

### Wyposażenie dealerskie

- |  |          |
|--|----------|
| 1. Dach szklany elektrycznie regulowany .....                                      | 1 634 zł |
| 2. Dodatkowo przyciemnione szyby boczne tylne oraz szyba tylna .....               | 398 zł   |
| 3. Elektrycznie składany 3. rząd siedzeń dla tapicerki skórzanej Nappa .....       | 1 976 zł |
| 4. Fotele komfortowe, przód (wentylowane i podgrzewane) .....                      | 878 zł   |
| 5. Hak holowniczy - demontowalny .....   | 813 zł   |
| 6. Kamera parkowania - tył .....   | 431 zł   |
| 7. Keyless-go - system otwierania i uruchamiania pojazdu bez użycia kluczyka ..... | 1 106 zł |
| 8. Kierownica wielofunkcyjna - drewno/skóra .....                                  | 634 zł   |
| 9. Klimatyzacja automatyczna dla pasażerów z tyłu .....                            | 553 zł   |
| 10. Komfortowe zagłówki Neck-Pro .....   | 285 zł   |
| 11. Koło zapasowe dojazdowe Minispare zamiast systemu TIREFIT .....                | 73 zł    |

12. Lakier metalik .....	919 zł
13. Lampy Bi-ksenonowe z systemem inteligentnego oświetlenia ILS .....	1 537 zł
14. Media Interface - złącze multimedialne do podłączenia urządzeń zewnętrznych .....	220 zł
15. Oświetlenie AMBIENTE .....	325 zł
16. Parktronic - system ułatwiający parkowanie tyłem .....	780 zł
17. Podsufitka designo, czarna .....	358 zł
18. Stopnie boczne .....	569 zł
19. System COMAND APS ze zmieniarą DVD, pakiet .....	3 089 zł
20. System EASY-PACK kłapa tylna - automatyczne otwieranie/zamykanie bagażnika .....	561 zł
21. System dźwiękowy Harman/Kardon (11 głośników + subwoofer) .....	854 zł
22. System multimedialny z tyłu pojazdu, pakiet .....	2 049 zł
23. Tapicerka skórzana Nappa .....	3 073 zł

#### Wyposażenie dodatkowe

1. Regulacja poziomu zawieszenia .....	1 236 zł
--	----------

#### **Wartość bazowa pojazdu**

Wartość bazowa pojazdu wg Eurotax (netto/sprzedaż) <sup>1</sup> .....	154 065 zł
---	------------

#### **Korekty**

##### Pierwsza rejestracja

Korekta 1. rejestracji .....	<b>7 674 zł</b>
Wartość pojazdu po korekcie 1. rejestracji .....	161 739 zł

##### Wyposażenie

Korekta wyposażenia .....	<b>24 351 zł</b>
Wartość pojazdu po korekcie wyposażenia .....	186 090 zł

##### Ogumienie

Korekta ogumienia .....	<b>1 216 zł</b>
Wartość pojazdu po korekcie ogumienia .....	187 306 zł

##### Inne

Regularność przeglądów serwisowych (-2,00%) .....	-3 301 zł
Konieczne naprawy - Diagnostyka układów w ASO .....	-1 000 zł
Ogólny stan techniczny pojazdu (-2,00%) .....	-3 301 zł
Łącznie inne .....	<b>-7 602 zł</b>
Wartość pojazdu po korektach innych .....	179 704 zł

#### **Wartość rynkowa pojazdu**

Wartość rynkowa przedmiotowego pojazdu w dniu 01-07-2014 wynosi:

**179 700 zł** (netto/sprzedaż)<sup>1</sup>

<sup>1</sup> - Wartość obiektu (sprzedaż) – oznacza kwotę możliwą do uzyskania za przedmiot wyceny przy sprzedaży do klienta końcowego  
strona 4

Powyższą wartość określono w oparciu o notowania cen samochodów używanych na rynku polskim Eurotax (baza danych nr 06-2014 POL) z uwzględnieniem parametrów technicznych i rynkowych mających wpływ na wartość pojazdu.

---

Data: 01-07-2014

Rzecznawca DEKRA:

**Dokument wystawiony elektronicznie ważny bez podpisu.**

Opis stanu technicznego**NADWOZIE/Elementy karoserii**

Nazwa elementu	Opis elementu	Rodzaj uszkodzenia	Charakter uszkodzenia	Umiejscowienie	Rozmiar	Uwagi
Błotnik	tyln. p.	zarysowanie				
Drzwi	przed. l.	wgniecenie				

**Stan techniczny nadwozia (szkielet).**

Stan techniczny nadwozia (szkielet) opisano w załączonej tabeli.

**Przeprowadzona naprawa blacharsko-lakiernicza**

Nie stwierdzono

**NADWOZIE/Osprzęt**

Nazwa elementu	Opis elementu	Rodzaj uszkodzenia	Charakter uszkodzenia	Umiejscowienie	Rozmiar	Uwagi
Zderzak	tyln.	zarysowanie				
Nakładka zderzaka	przed.	zarysowanie				
Nakładka zderzaka	tyln.	zarysowanie				
Nakładka błotnika	tyln. l.	zarysowanie				
Szyba	tyln.	zarysowanie				

**Stan techniczny nadwozia (osprzęt).**

Stan techniczny nadwozia (osprzęt) opisano w załączonej tabeli.

**NADWOZIE/Wnętrze**

Nazwa elementu	Opis elementu	Rodzaj uszkodzenia	Charakter uszkodzenia	Umiejscowienie	Rozmiar	Uwagi
Fotel	przed. l.	rozerwanie				
2 pary słuchawek		brak				
Dodatkowy system DVD						nie stwierdzono

**Stan techniczny nadwozia (wnętrze).**

Stan techniczny nadwozia (wnętrze) opisano w załączonej tabeli.

**PODWOZIE/Silnik/układ przeniesienia napędu****Stan techniczny silnika z układem przeniesienia napędu.**

Stwierdzono następujące odstępstwa od stanu normatywnego:

Brak możliwości dokładnej oceny stanu technicznego silnika bez diagnozy w ASO w miejscu dokonania oględzin pojazdu

**PODWOZIE/Zawieszenie/koła**

Nazwa elementu	Opis elementu	Rodzaj uszkodzenia	Charakter uszkodzenia	Umiejscowienie	Rozmiar		Uwagi
Hak holowniczy demontowalny							nie stwierdzono,

**Stan techniczny podwozia (zawieszenie).**

Stwierdzono nietypowe odgłosy pracy (stuki) zawieszenia.

Stwierdzono następujące odstępstwa od stanu normatywnego:

Brak możliwości dokładnego sprawdzenia układu zawieszenia w miejscu dokonania oględzin pojazdu

**PODWOZIE/Układ kierowniczy**

Nazwa elementu	Opis elementu	Rodzaj uszkodzenia	Charakter uszkodzenia	Umiejscowienie	Rozmiar		Uwagi
Układ kierowniczy							stuki przy skręcie - diagnoza poprawności działania,

**Stan techniczny układu kierowniczego**

Stan techniczny układu kierowniczego opisano w załączonej tabeli.

Stwierdzono następujące odstępstwa od stanu normatywnego:

Brak możliwości dokładnego sprawdzenia układu kierowniczego w miejscu dokonania oględzin pojazdu

**PODWOZIE/Układ hamulcowy****Stan układu hamulcowego.**

Stwierdzono następujące odstępstwa od stanu normatywnego:

Brak możliwości dokładnego sprawdzenia układu hamulcowego w miejscu dokonania oględzin pojazdu

**PODWOZIE/Układ wydechowy/katalizator****Stan techniczny układu wydechowego.**

Stwierdzono następujące odstępstwa od stanu normatywnego:

Brak możliwości dokładnego sprawdzenia układu wydechowego w miejscu dokonania oględzin pojazdu

Uwagi ogólne - dot. wyceny**Dokumenty pojazdu**

Podczas oględzin nie przedstawiono do wglądu książki serwisowej pojazdu.

Podczas oględzin przedstawiono do wglądu dowód rej. poj. lub/i kartę pojazdu - jednak NIE WYKONANO fot. cyfrowych tych dokumentów z uwagi na przeznaczenie ekspertyzy.

**Informacja dotycząca pochodzenia pojazdu**

Pojazd zakupiony w kraju u autoryzowanego przedstawiciela danej marki.

**Dodatkowe uwagi dotyczące sam. osobowego:**

Samochód osobowy zarejestrowany jako ciężarowy nie jest wyposażony w przegrodę oddzielającą przestrzeń pasażerską od bagażowej.

**Jazda próbna**

Przeprowadzono próbę ruchową pojazdu.

Jazda próbna w pełnym zakresie niemożliwa. Poniżej podano komentarz:

Jazdę próbną przeprowadzono na odcinku oraz w czasie umożliwiającym zgrubne określenie stanu technicznego pojazdu w miejscu jego zabezpieczenia

---

**Badanie poprawności i/lub budowy numerów identyfikacyjnych/seryjnych obiektu:**

Nie badano.

---

**Weryfikacja prawdziwości danych obiektu, w tym roku produkcji i innych.**

Nie przeprowadzono - przyjęto wg okazanych dokumentów i wskazanych źródeł.

---

**Zabezpieczenia przeciwkradzieżowe**

immobiliser, alarm

- 
- Nie weryfikowano odczytanego stanu drogomierza z zapisami w urządzeniach elektronicznych pojazdu.
  - Niniejsza ekspertyza służy wyłącznie do oszacowania wartości rynkowej przedmiotu wyceny i nie może być wykorzystywana do żadnego innego celu, niż wymieniony powyżej. W szczególności wycena nie może stanowić podstawy do oceny cech i stanu wycenianego obiektu przy jego zakupie.
  - Rzeczoznawca nie bierze na siebie odpowiedzialności za wady ukryte (prawne i fizyczne) oraz ewentualne skutki wynikające z dalszego użytkowania przedmiotu wyceny, a także za skutki wykorzystania samej wyceny.
  - Powyższa wycena nie jest ekspertyzą stanu technicznego przedmiotu wyceny i za taką nie może być uznawana, w szczególności nie może być traktowana jako gwarancja sprzedaży przedmiotu wyceny za oszacowaną wartość.
  - Niniejsza wycena nie może być publikowana w całości w jakimkolwiek dokumencie bez zgody wykonawców i bez uzgodnienia z nimi formy i treści takiej publikacji.
  - Wycenę przeprowadzono w oparciu o dostarczoną dokumentację oraz badanie organoleptyczne wycenianego obiektu. Nie prowadzono badań diagnostycznych oraz weryfikacji warsztatowej przedmiotu wyceny.
  - Niniejsza wycena została sporządzona na podstawie oględzin wycenianego przedmiotu w warunkach występujących w miejscu jego udostępnienia.

---

**Uwagi Rzeczoznawcy - dot. wyceny**

Nie przedstawiono książki serwisowej pojazdu.

Przedstawiono 1 kluczyk do pojazdu.

Sprawdzono grubość powłoki lakierowej i nie stwierdzono jej podwyższonej grubości.

Nadwozie pojazdu z rysami i wgnieceniami eksploatacyjnymi.

Specyfikacja wg programu operacyjnego w zakresie wyposażenia standardowego i dodatkowego nie gwarantuje zgodności ze stanem faktycznym w zakresie niemożliwym do ustalenia przez rzeczoznawcę podczas oględzin.

Przedmiotowy pojazd zarejestrowany jest na 5 osób jako ciężarowy bez kraty oddzielającej przestrzeń ładunkową od pasażerskiej a faktycznie posiada III rząd elektrycznie wysuwanych dwóch siedzeń.



Zastrzeżenia ograniczające - dot. wyceny

- Nie badano poprawności i/lub budowy numerów identyfikacyjnych/seryjnych obiektu oraz nie weryfikowano prawdziwości danych obiektu.
- Niniejsza wycena została sporządzona na podstawie oględzin wycenianego przedmiotu w warunkach występujących w miejscu jego udostępnienia.
- Wycenę przeprowadzono w oparciu o dostarczoną dokumentację oraz badanie organoleptyczne wycenianego obiektu. Nie prowadzono badań diagnostycznych oraz weryfikacji warsztatowej przedmiotu wyceny.
- Niniejsza wycena nie może być publikowana w całości w jakimkolwiek dokumencie bez zgody wykonawców i bez uzgodnienia z nimi formy i treści takiej publikacji. Zakaz publikacji nie dotyczy posługiwania się wyceną w umowach cywilno-prawnych zawieranych przez zleceniodawcę i dotyczących przedmiotu wyceny.
- Powyższa wycena nie jest ekspertyzą stanu technicznego przedmiotu wyceny i za taką nie może być uznawana.
- Rzeczoznawca nie bierze na siebie odpowiedzialności za wady ukryte (prawne i fizyczne) oraz ewentualne skutki wynikające z dalszego użytkowania przedmiotu wyceny, a także za skutki wykorzystania samej wyceny.
- Niniejsza ekspertyza służy wyłącznie do oszacowania wartości rynkowej przedmiotu wyceny i nie może być wykorzystywana do żadnego innego celu, niż wymieniony powyżej. W szczególności wycena nie może stanowić podstawy do oceny cech i stanu wycenianego obiektu przy jego zakupie.
- Nie weryfikowano przebiegu pojazdu. Przyjęto na podstawie wskazań drogomierza.

DOKUMENTACJA FOTOGRAFICZNA



Fot. 1.



Fot. 2.

DOKUMENTACJA FOTOGRAFICZNA



Fot. 3.



Fot. 4.



DOKUMENTACJA FOTOGRAFICZNA



Fot. 5.



Fot. 6.

DOKUMENTACJA FOTOGRAFICZNA



Fot. 7.



Fot. 8.



DOKUMENTACJA FOTOGRAFICZNA



Fot. 9.



Fot. 10.

DOKUMENTACJA FOTOGRAFICZNA



Fot. 11.



Fot. 12.



DOKUMENTACJA FOTOGRAFICZNA



Fot. 13.



Fot. 14.



DOKUMENTACJA FOTOGRAFICZNA



Fot. 15.



Fot. 16.

DOKUMENTACJA FOTOGRAFICZNA



Fot. 17.



Fot. 18.

DOKUMENTACJA FOTOGRAFICZNA



Fot. 19.



Fot. 20.



DOKUMENTACJA FOTOGRAFICZNA



Fot. 21.



Fot. 22.

DOKUMENTACJA FOTOGRAFICZNA

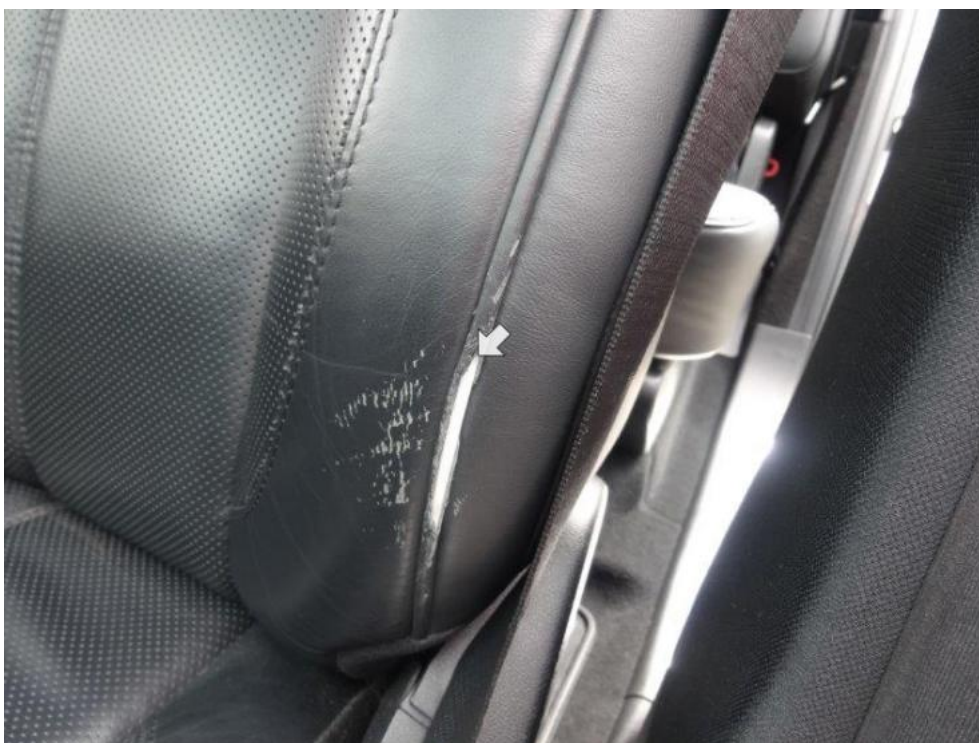

Fot. 23.



Fot. 24.



DOKUMENTACJA FOTOGRAFICZNA



Fot. 25.



Fot. 26.

DOKUMENTACJA FOTOGRAFICZNA



Fot. 27.



Fot. 28.



DOKUMENTACJA FOTOGRAFICZNA



Fot. 29.

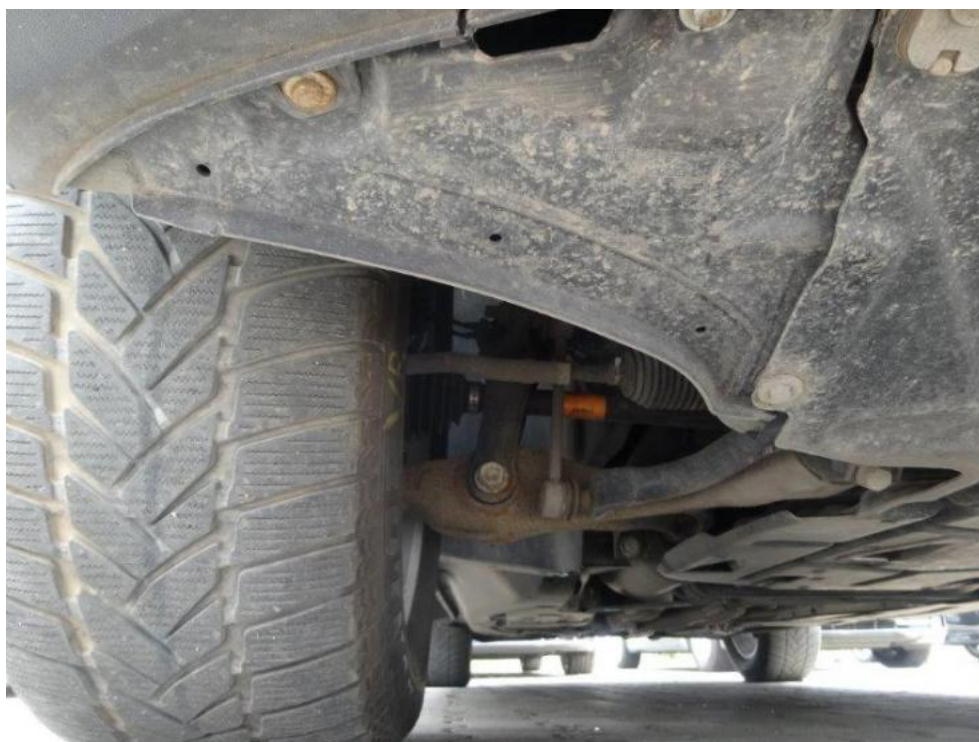

Fot. 30.



DOKUMENTACJA FOTOGRAFICZNA



Fot. 31.



Fot. 32.

DOKUMENTACJA FOTOGRAFICZNA



Fot. 33.

**Arkusz kontrolny**

<b>Producent</b>	<b>MERCEDES-BENZ</b>
<b>Model</b>	<b>Klasa GL 09-12</b>
Typ	GL 450 CDI
Nr rejestracyjny	W0 BEAST
VIN	WDC1648281A643118

**Wartość bazowa pojazdu**

Notowanie (2009)	136 179 zł
Notowanie (2010)	154 065 zł
Notowanie (2011)	182 602 zł

**Pierwsza rejestracja**

Data 1. rejestracji	12-10-2010
Data wyceny	01-07-2014
Okres eksploatacji [lata]	3,75
Korekta 1. rejestracji	7 674 zł
Wartość pojazdu po korekcie 1. rejestracji	161 739 zł

**Wyposażenie dodatkowe**

Lp.	Opis pozycji	Wartość wyposażenia w stanie nowym	Wartość wyposażenia z uwzględnieniem amortyzacji	% wartości obiektu	
1	2	3	4	5	6
1	Regulacja poziomu zawieszenia		1 236 zł		

**Wyposażenie**

Korekta wyposażenia .....	24 351 zł
Wartość pojazdu po korekcie wyposażenia .....	186 090 zł

**Ogumienie**

Korekta ogumienia .....	1 216 zł
Wartość pojazdu po korekcie ogumienia .....	187 306 zł

**Inne**

Łącznie inne .....	-7 601,90 zł
Wartość pojazdu po korektach innych .....	179 704 zł

**Wartość rynkowa pojazdu 179 700 zł (netto/sprzedaż)<sup>1</sup>**